

---

# **INFORMACIÓN SOBRE CALIDAD DEL AIRE. PARTE MENSUAL.**

---

**ESTACIÓN DE CAMPO DE FÚTBOL  
(PUERTOLLANO)  
ENERO DE 2013**

---

## DATOS SOBRE CONTAMINANTES ATMOSFÉRICOS

VARIABLE	CO	NO	NO <sub>2</sub>	O <sub>3</sub>	PM <sub>10</sub>	SO <sub>2</sub>	H <sub>2</sub> S	NH <sub>3</sub>	BEN.	TOL.	XIL.
Datos capturados (%)	74,19	74,19	74,19	74,19	70,97	74,19	74,19	74,19	5,97	5,97	5,97
Media	0,34	5,84	17,63	44,04	26,02	7,52	1,65	6,77	80,96	95,63	110,14
Mínimo	0,05	2,00	2,00	2,00	6,00	2,00	0,20	0,00	80,90	95,60	110,00
Máximo	1,14	234,00	119,00	143,00	187,00	329,00	14,90	33,00	81,00	95,70	110,20
Mediana	0,36	2,00	12,00	47,00	21,00	3,00	1,50	5,00	81,00	95,60	110,10
Máximo diario	0,66	26,75	37,75	71,17	54,21	27,25	4,03	16,42	-	-	-
Máximo octohorario móvil	0,86	64,63	112,00	100,25	88,50	74,75	10,10	22,00	81,00	95,70	110,20
Máxima móvil diaria	0,70	51,00	112,00	73,96	56,92	34,33	10,10	18,50	81,00	95,70	110,20
Percentil 95	0,77	20,60	51,00	75,00	53,95	24,30	3,56	18,00	81,00	95,70	110,20
Percentil 99	0,93	51,12	86,48	115,72	91,07	118,17	10,16	24,12	81,00	95,70	110,20
Valores diarios >50	NA	NA	NA	NA	2,00	NA	NA	NA	NA	NA	NA
Valores horarios >200	NA	NA	0	NA	NA	NA	NA	NA	NA	NA	NA
Media movil octohoraria >100	NA	NA	NA	1,00	NA	NA	NA	NA	NA	NA	NA

(1) Valores expresado en  $\mu\text{g}/\text{m}^3$ , excepto el CO en  $\text{mg}/\text{m}^3$ , procedentes de datos horarios.

Gráfica resumen

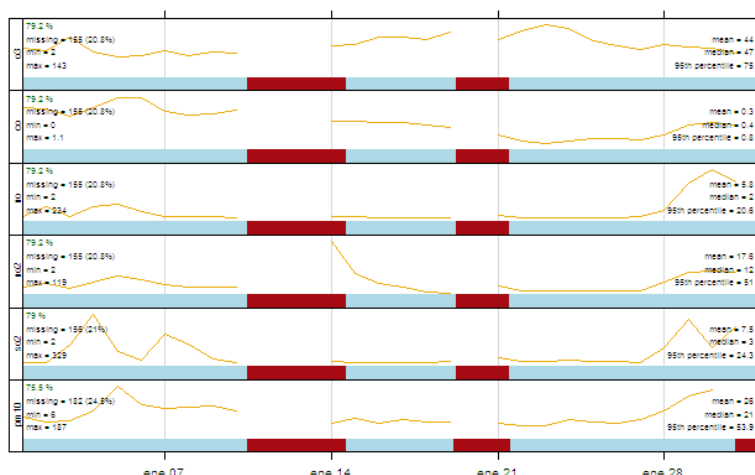

Gráficos de evolución

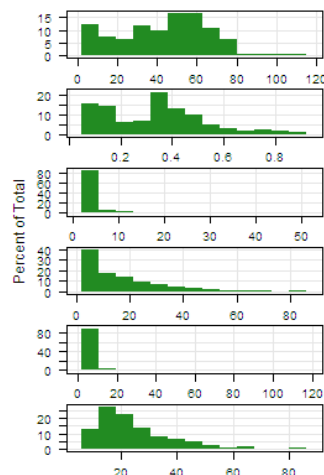

Histogramas

Gráfica resumen

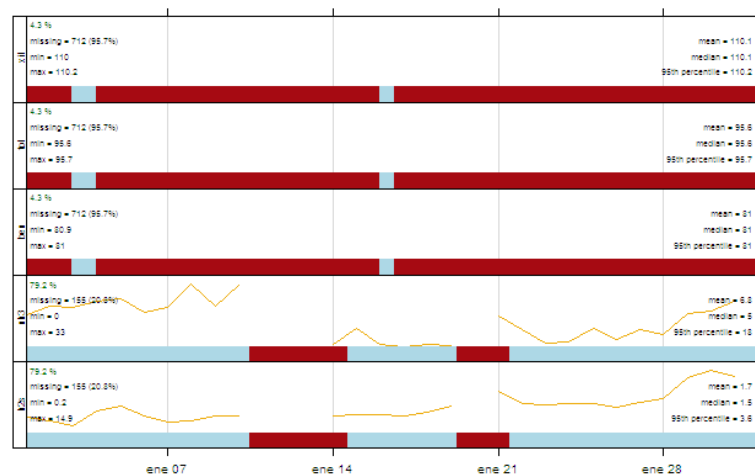

Gráficos de evolución

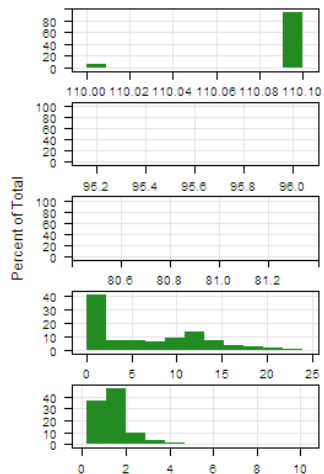

Histogramas

## VALORACIÓN DIARIA DE CALIDAD DEL AIRE

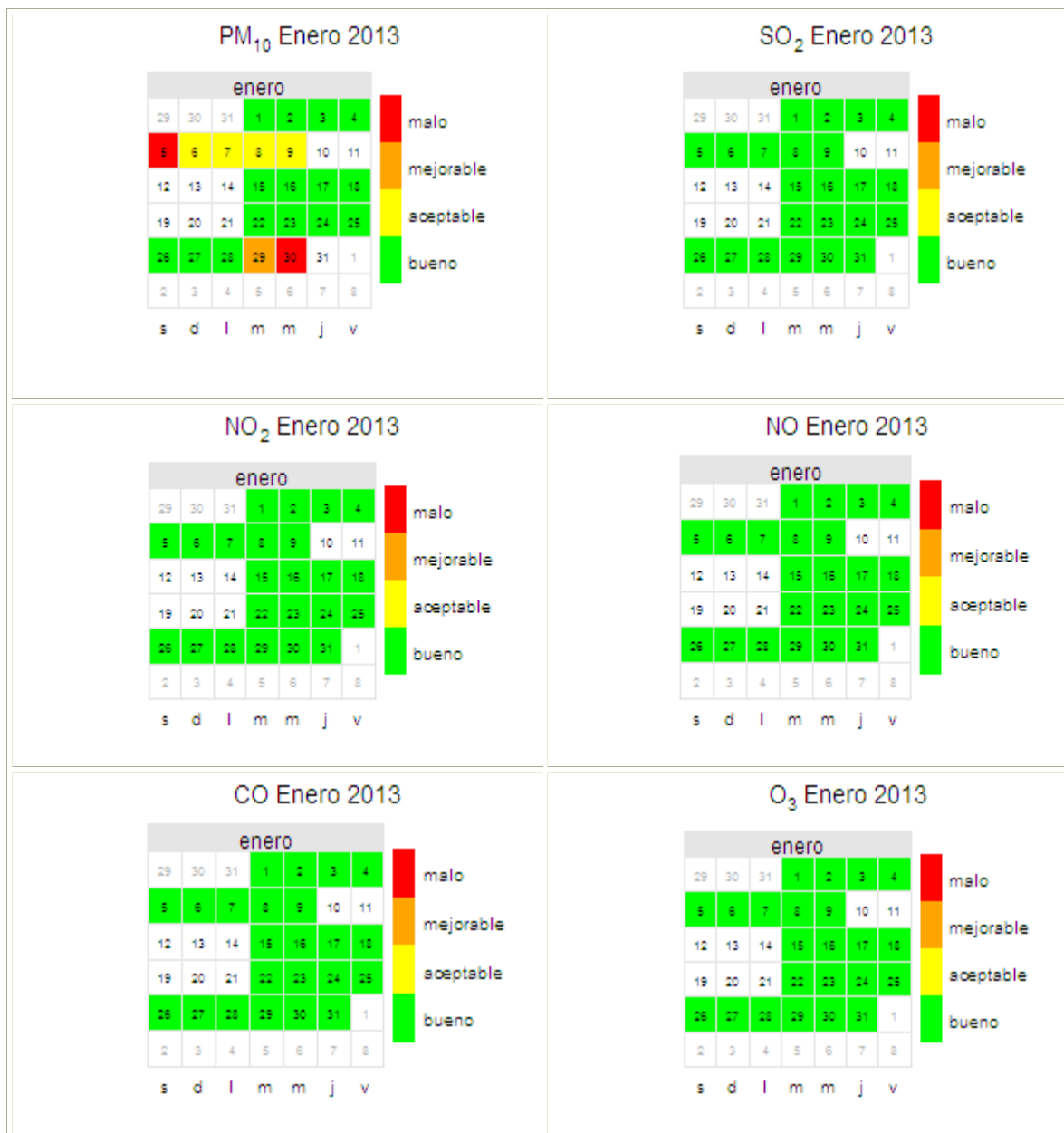

## DATOS METEOROLÓGICOS

VARIABLE	Presión barométrica	Lluvia	Humedad relativa	Radiación Solar	Temperatura
Datos capturados (%)	78,82	78,82	78,82	78,82	75,29
Media	939,57	0,05	83,19	86,11	5,25
Mínimo	911,00	0,00	22,00	3,00	-2,00
Máximo	953,00	3,00	100,00	633,00	18,00
Mediana	940,00	0,00	89,00	6,00	5,00
Máximo diario	951,75	0,46	98,42	143,54	9,58
Máximo octohorario movil	952,38	1,38	100,00	445,00	15,25
Máxima movil diaria	951,96	0,57	98,92	445,00	12,50
Percentil 95	950,00	0,00	100,00	398,00	11,80
Percentil 99	952,00	1,12	100,00	503,60	15,36

Valores expresados en: humedad relativa (%), lluvia (L/m<sup>2</sup>), radiación solar (W/m<sup>2</sup>), Presión barométrica (mmHg), temperatura (°C); procedentes de datos horarios.

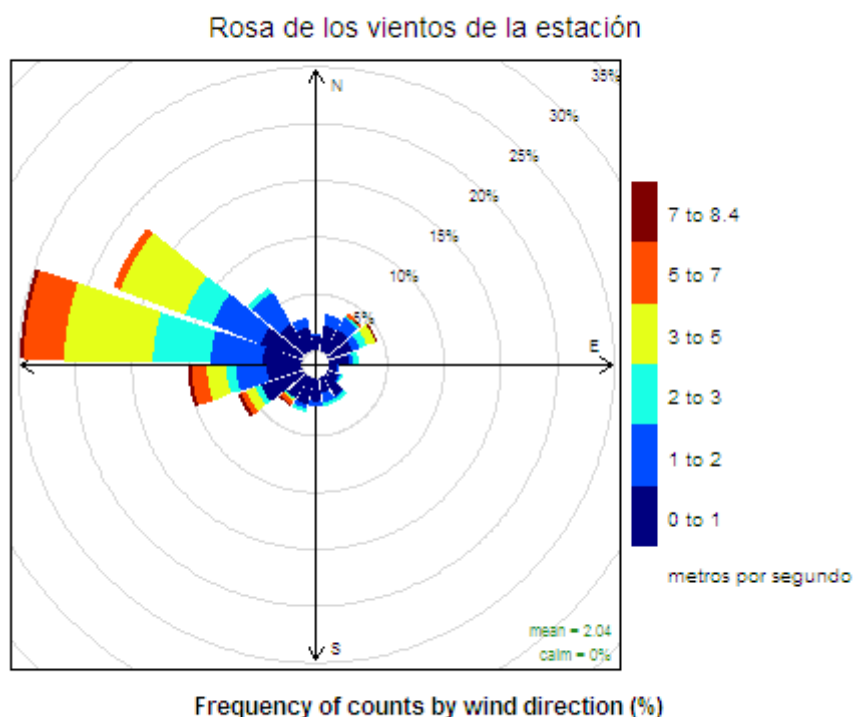

## REFERENCIAS

- [1] Real Decreto 102/2011, de 28 de enero, relativo a la mejora de la calidad del aire.
- [2] R version 2.15.2 (2012-10-26) -- "Trick or Treat". Copyright (C) 2012 The R Foundation for Statistical Computing ISBN 3-900051-07-0. Platform: i386-w64-mingw32/i386 (32-bit)
- [3] R Core Team (2012). R: A language and environment for statistical computing. R Foundation for Statistical Computing, Vienna, Austria. ISBN 3-900051-07-0, URL <http://www.R-project.org/>.

**Superación VL<sub>diario</sub> de partículas para la  
protección de la salud humana**

FECHA	CONCENTRACIÓN $\mu\text{g}/\text{m}^3$
05/01/2013	50,20
30/01/2013	50,71