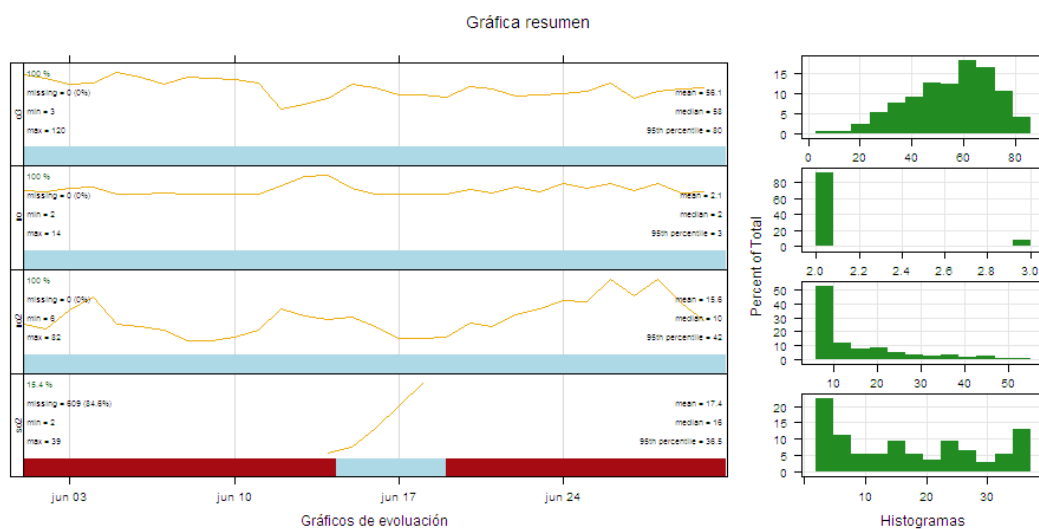

INFORMACIÓN SOBRE CALIDAD DEL AIRE. PARTE MENSUAL.

**ESTACIÓN DE CALLE ANCHA,
(PUERTOLLANO)
JUNIO DE 2013**

DATOS SOBRE CONTAMINANTES ATMOSFÉRICOS

VARIABLE	NO	NO ₂	O ₃	SO ₂	BENCENO	TOLUENO	XILENO
Datos capturados (%)	100	100	100	13,33	100	100	100
Media	2,15	15,57	56,06	17,44	1,29	0,93	0,56
Mínimo	2,00	6,00	3,00	2,00	0,30	0,20	0,20
Máximo	14,00	82,00	120,00	39,00	10,70	11,40	2,70
Mediana	2,00	10,00	58,00	16,00	1,10	0,70	0,50
Máximo diario	2,63	32,08	71,25	35,25	1,90	1,95	0,76
Máximo octohorario móvil	3,88	53,75	87,75	39,00	3,30	4,21	0,91
Máxima móvil diaria	2,71	34,25	75,25	39,00	1,90	2,02	0,78
Percentil 95	3,00	42,00	80,00	36,50	2,50	2,01	1,10
Percentil 99	4,00	59,05	88,43	38,00	4,00	4,56	1,58
Valores horarios >200	NA	0	NA	NA	NA	NA	NA
Media movil octohoraria >100	NA	NA	0	NA	NA	NA	NA

(1) Valores expresado en $\mu\text{g}/\text{m}^3$, procedentes de datos horarios.



VALORACIÓN DIARIA DE CALIDAD DEL AIRE

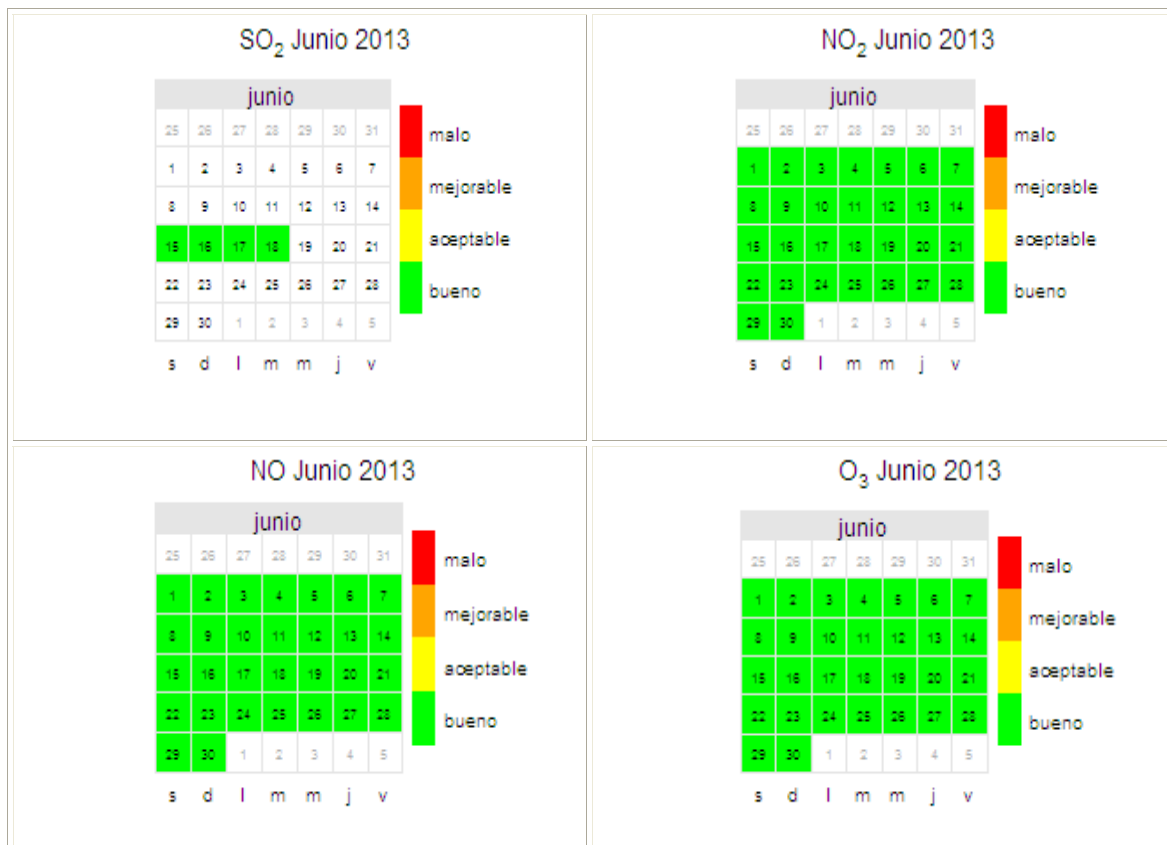

REFERENCIAS

- [1] Real Decreto 102/2011, de 28 de enero, relativo a la mejora de la calidad del aire.
- [2] R version 2.15.2 (2012-10-26) -- "Trick or Treat". Copyright (C) 2012 The R Foundation for Statistical Computing ISBN 3-900051-07-0. Platform: i386-w64-mingw32/i386 (32-bit)
- [3] R Core Team (2012). R: A language and environment for statistical computing. R Foundation for Statistical Computing, Vienna, Austria. ISBN 3-900051-07-0, URL <http://www.R-project.org/>.