



**Castilla-La Mancha**



# ESTUDIO INVENTARIO DE RESIDUOS POR ACTIVIDADES: INFORME DE CONCLUSIONES

Castilla – La Mancha

Consejería de Desarrollo Sostenible  
Dirección General de Economía Circular

Diciembre 2020

## INDICE

---

1. INTRODUCCION .....	6
2. OBJETO DEL PROYECTO.....	6
3. RESULTADOS .....	7
3.1. ALIMENTARIOS DE ORIGEN ANIMAL.....	13
3.2. GANADEROS.....	22
3.3. ALIMENTARIOS DE ORIGEN VEGETAL .....	39
3.4. AGRICULTURA .....	56
3.5. URBANO.....	70
3.6. OTROS RESIDUOS ALIMENTACION .....	80
4. CARACTERISTICAS DE LOS RESIDUOS .....	86
5. RESUMEN .....	95
6. CONCLUSIONES .....	98
7. ANEJOS .....	100
7.1. ANEJO I LISTADO DE MUNICIPIOS EN LA ZONA DE ESTUDIO.....	100
7.2. ANEJO II INFORMES POWER BI.....	101
7.3. ANEJO III LISTADO RESULTADOS POR MUNICIPIO.....	102

ESTUDIO REALIZADO POR SITRA



Soluciones Industriales y Tratamientos Ambientales, S. L.

B-12536835

[www.sitra.es](http://www.sitra.es)

[info@sitra.es](mailto:info@sitra.es)

## LISTA DE TABLAS

Tabla 1. Número de municipios en el estudio por Provincia .....	7
Tabla 2. Clasificación de residuos. ....	8
Tabla 3. Residuos Alimentarios de origen Animal (T/año) .....	9
Tabla 4. Residuos ganaderos (T/año) .....	9
Tabla 5. Residuos alimentarios de origen vegetal (T/año) .....	9
Tabla 6. Residuos alimentarios de origen vegetal (T/año) .....	10
Tabla 7. Residuos agricultura (T/año) .....	10
Tabla 8. Residuos Urbano (T/año) .....	10
Tabla 9. Residuos otros (T/año) .....	11
Tabla 10. Residuos alimentarios de origen animal en la provincia de Albacete por municipio (t/año) .....	15
Tabla 11. Residuos alimentarios de origen animal en la provincia de Ciudad Real por municipio (t/año) .....	17
Tabla 12. Residuos alimentarios de origen animal en la provincia de Cuenca por municipio (t/año) .....	19
Tabla 13. Residuos alimentarios de origen animal en la provincia de Toledo por municipio (t/año) .....	21
Tabla 14. Residuos ganaderos en la provincia de Albacete por municipio (t/año) .....	25
Tabla 15. Residuos ganaderos en la provincia de Ciudad Real por municipio (t/año) .....	28
Tabla 16. Residuos ganaderos en la provincia de Cuenca por municipio (t/año) .....	34
Tabla 17. Residuos ganaderos en la provincia de Toledo por municipio (t/año) .....	37
Tabla 18. Residuos ganaderos en la provincia de Guadalajara por municipio (t/año) .....	38
Tabla 19. Residuos alimentarios de origen vegetal en la provincia de Albacete por municipio (t/año) .....	41
Tabla 20. Residuos alimentarios de origen vegetal en la provincia de Albacete por municipio (t/año) .....	42
Tabla 21. Residuos alimentarios de origen vegetal en la provincia de Ciudad Real por municipio (t/año) .....	44
Tabla 22. Residuos alimentarios de origen vegetal en la provincia de Ciudad Real por municipio (t/año) .....	45
Tabla 23. Residuos alimentarios de origen vegetal en la provincia de Cuenca por municipio (t/año) .....	47
Tabla 24. Residuos alimentarios de origen vegetal en la provincia de Cuenca por municipio (t/año) .....	50
Tabla 25. Residuos alimentarios de origen vegetal en la provincia de Toledo por municipio (t/año) .....	52
Tabla 26. Residuos alimentarios de origen vegetal en la provincia de Toledo por municipio (t/año) .....	54
Tabla 27. Residuos alimentarios de origen vegetal (línea de aguas) en la provincia de Guadalajara por municipio (t/año) .....	55
Tabla 28. Residuos agricultura en la provincia de Albacete por municipio (t/año) .....	59
Tabla 29. Residuos agricultura en la provincia de Ciudad Real por municipio (t/año) .....	61
Tabla 30. Residuos agricultura en la provincia de Cuenca por municipio (t/año) .....	65
Tabla 31. Residuos agricultura en la provincia de Toledo por municipio (t/año) .....	68
Tabla 32. Residuos agricultura en la provincia de Guadalajara por municipio (t/año) .....	69
Tabla 33. Residuos urbanos en la provincia de Albacete por municipio (t/año) .....	72
Tabla 34. Residuos urbanos en la provincia de Ciudad Real por municipio (t/año) .....	74
Tabla 35. Residuos urbanos en la provincia de Cuenca por municipio (t/año) .....	76
Tabla 36. Residuos urbanos en la provincia de Toledo por municipio (t/año) .....	78
Tabla 37. Residuos urbanos en la provincia de Guadalajara por municipio (t/año) .....	79
Tabla 38. Otros residuos alimentación en la provincia de Albacete por municipio (t/año) .....	82
Tabla 39. Otros residuos alimentación en la provincia de Ciudad Real por municipio (t/año) .....	83
Tabla 40. Otros residuos alimentación en la provincia de Cuenca por municipio (t/año) .....	84
Tabla 41. Otros residuos alimentación en la provincia de Toledo por municipio (t/año) .....	85
Tabla 42. Principales parámetros físico-químicos de residuos ganaderos. Fuente: Conferencia ATEGRUS BIOENERGIA 2011 .....	86
Tabla 43. Principales parámetros físico-químicos de residuos lácteos. Fuente: Conferencia ATEGRUS BIOENERGIA 2011 .....	86
Tabla 44. Principales parámetros físico-químicos de aguas residuales de mataderos Fuente: GMTD .....	87
Tabla 45. Principales parámetros físico-químicos de lodos procedentes de un matadero. Fuente: Valorización Agronómica de Lodos Depurados Procedentes de un Matadero de Porcino, Escola Superior d'Agricultura de Barcelona – UPC Barcelona Tech (sms: sobre muestra seca) .....	87

Tabla 46. Composición química de residuos SANDACH. Fuente: Informe de la evaluación y estudio de las distintas corrientes de residuos del sector agrícola. Centro DBA, Universidad de Lleida 2018. ....	88
Tabla 47. Principales parámetros físico-químicos de aguas residuales de almazaras. Fuente: Depuración y Reutilización de los Efluentes Procedentes de Almazara, Universidad Católica de Valencia, 2012).....	89
Tabla 48. Principales parámetros físico-químicos de aguas residuales procedentes de bodegas. Fuente: Condocherm enivitech .....	89
Tabla 49. Principales parámetros físico-químicos de aguas residuales procedentes de bodegas. Fuente: Life Sinergia 2004, .....	90
Tabla 50. Principales parámetros físico-químicos del alpechín. Fuente: Adaptada de Fiestas Ros de Ursinos y Borja Padilla, 1992) .....	90
Tabla 51. Principales parámetros físico-químicos de las vinazas. Fuente: .....	91
Tabla 53. Características de lodos EDARI's vegetales. Fuente: Compostaje diseño, desarrollo e implementación de acciones de valorización de los lodos de depuradoras generados por la industria de transformados vegetales .....	91
Tabla 54. Composición de la borra de café. Fuente: Evaluación del potencial de la borra de café como materia prima para la producción de biodiesel. Facultad de Ingeniería, Universidad del Zulia. Maracaibo, Venezuela.....	92
Tabla 55. Principales parámetros de los restos de las podas de olivar. Fuente: Cidaut .....	93
Tabla 56 . Composición química de los residuos de paja de cereales. Fuente: Caracterización química de tres residuos lignocelulósicos. Revista del Instituto de Investigación de la Facultad de Ingeniería Geológica, Minera, Metalúrgica y Geográfica de la Universidad Nacional Mayor de San Marcos .....	93
Tabla 57. Composición química de los residuos de podas de vid. Fuente: Dpto. de Producción Animal Y ciencia de los Alimentos, Universidad de Zaragoza. ....	94
Tabla 58. Características de lodos EDAR urbanas. Fuente: Promedio de muestras tomadas en 2019 en Castilla La Mancha, FACSA .....	94
Tabla 59. Resumen de resultados (t/año) .....	97

## LISTA DE ILUSTRACIONES

Ilustración 1. Residuos totales por provincia (t/año) .....	11
Ilustración 2. Residuos totales por tipo y categoría (t/año) .....	12
Ilustración 3. Residuos alimentarios de origen animal totales por provincia (t/año) .....	13
Ilustración 4. Residuos alimentarios de origen animal totales por tipo y categoría (t/año) .....	14
Ilustración 5. Residuos alimentarios de origen animal en la provincia de Albacete por tipo y categoría (t/año) ..	15
Ilustración 6. Residuos alimentarios de origen animal en la provincia de Ciudad Real por tipo y categoría (t/año) .....	16
Ilustración 7. Residuos alimentarios de origen animal en la provincia de Cuenca por tipo y categoría (t/año) ....	18
Ilustración 8. Residuos alimentarios de origen animal en la provincia de Toledo por tipo y categoría (t/año) .....	20
Ilustración 9. Residuos ganaderos totales por provincia (t/año).....	22
Ilustración 10. Residuos ganaderos totales por tipo y categoría (t/año).....	23
Ilustración 11. Residuos ganaderos en la provincia de Albacete por tipo y categoría (t/año).....	24
Ilustración 12. Residuos ganaderos en la provincia de Ciudad Real por tipo y categoría (t/año).....	26
Ilustración 13. Residuos ganaderos en la provincia de Cuenca por tipo y categoría (t/año).....	29
Ilustración 14. Residuos ganaderos en la provincia de Toledo por tipo y categoría (t/año) .....	35
Ilustración 15. Residuos ganaderos en la provincia de Guadalajara por tipo y categoría (t/año) .....	38
Ilustración 16. Residuos alimentarios de origen vegetal totales por provincia (t/año) .....	39
Ilustración 17. Residuos alimentarios de origen vegetal totales por tipo y categoría (t/año) .....	40
Ilustración 18. Residuos alimentarios de origen vegetal en la provincia de Albacete por tipo y categoría (t/año) .....	41
Ilustración 19. Residuos alimentarios de origen vegetal en la provincia de Ciudad Real por tipo y categoría (t/año).....	43
Ilustración 20. Residuos alimentarios de origen vegetal en la provincia de Cuenca por tipo y categoría (t/año) .....	46





Ilustración 21. Residuos alimentarios de origen vegetal en la provincia de Toledo por tipo y categoría (t/año) .	51
Ilustración 22. Residuos alimentarios de origen vegetal (línea de aguas) en la provincia de Guadalajara por tipo y categoría (t/año).....	55
Ilustración 23. Residuos de agricultura totales por provincia (t/año) .....	56
Ilustración 24. Residuos agricultura totales por tipo y categoría (t/año) .....	57
Ilustración 25. Residuos agricultura en la provincia de Albacete por tipo y categoría (t/año) .....	58
Ilustración 26. Residuos agricultura en la provincia de Ciudad Real por tipo y categoría (t/año) .....	60
Ilustración 27. Residuos agricultura en la provincia de Cuenca por tipo y categoría (t/año) .....	62
Ilustración 28. Residuos agricultura en la provincia de Toledo por tipo y categoría (t/año) .....	66
Ilustración 29. Residuos agricultura en la provincia de Guadalajara por tipo y categoría (t/año) .....	69
Ilustración 30. Residuos urbanos totales por provincia (t/año) .....	70
Ilustración 31. Residuos urbanos totales por tipo y categoría (t/año) .....	71
Ilustración 32. Residuos urbanos en la provincia de Albacete por tipo y categoría (t/año) .....	72
Ilustración 33. Residuos urbanos en la provincia de Ciudad Real por tipo y categoría (t/año) .....	73
Ilustración 34. Residuos urbanos en la provincia de Cuenca por tipo y categoría (t/año) .....	75
Ilustración 35. Residuos urbanos en la provincia de Toledo por tipo y categoría (t/año) .....	77
Ilustración 36. Residuos urbanos en la provincia de Guadalajara por tipo y categoría (t/año) .....	79
Ilustración 37. Otros residuos alimentación totales por provincia (t/año) .....	80
Ilustración 38. Otros residuos alimentación totales por tipo y categoría (t/año) .....	81
Ilustración 39. Otros residuos de alimentación en la provincia de Albacete por tipo y categoría (t/año) .....	82
Ilustración 40. Otros residuos de alimentación en la provincia de Ciudad Real por tipo y categoría (t/año) .....	83
Ilustración 41. Otros residuos de alimentación en la provincia de Cuenca por tipo y categoría (t/año) .....	84
Ilustración 42. Otros residuos de alimentación en la provincia de Toledo por tipo y categoría (t/año).....	85

## 1. INTRODUCCION

LA JUNTA DE COMUNIDADES DE CASTILLA-LA MANCHA, a través de la DGECONOMÍA CIRCULAR de la CONSEJERÍA DE DESARROLLO SOSTENIBLE, solicita a SITRA la realización de un estudio inventario de residuos por actividades, necesario para el desarrollo del plan de acción sobre economía circular que pretende realizar la comunidad autónoma de Castilla-La Mancha.

Este estudio inventario es paso previo indispensable para determinar alternativas técnicas para el tratamiento y valorización de dichos residuos, así como la ubicación de las instalaciones correspondientes, dentro de una estrategia de economía circular

## 2. OBJETO DEL PROYECTO

El objeto del proyecto es elaborar un inventario de residuos orgánicos de origen no doméstico, originados en actividades industriales y/o agropecuarias en un ámbito geográfico determinado por la Junta de Castilla-la Mancha.

En el estudio se han desarrollado los siguientes objetivos:

- Identificación de industrias y actividades generadoras de residuos en la zona geográfica de estudio.
- Revisión de documentación y bibliografía para la cuantificación de residuos y sus características.
- Inventario de residuos por actividades.
- Localización geográfica de residuos generados en el software POWER BI.

El presente informe corresponde a una compilación de los resultados obtenidos en la cuantificación, así como las características bibliográficas de los diferentes tipos de residuos. Este vendrá acompañado de un informe adicional donde se detallará la metodología empleada en el estudio.

### 3. RESULTADOS

En primer lugar, se delimita el ámbito geográfico de estudio a la Zona de la Mancha.



El ámbito geográfico seleccionado comprende un total de 298 municipios repartidos de la siguiente manera:

Provincia	N.º de municipios en el estudio
Albacete	31
Ciudad Real	46
Cuenca	135
Guadalajara	2
Toledo	84
<b>Total</b>	<b>298</b>

Tabla 1. Número de municipios en el estudio por Provincia

En el Anexo I se incluye listado de los 298 municipios incluidos en el estudio.

Los distintos residuos han sido clasificados siguiendo una jerarquía de más general a más específico. Primero se dividen por tipo y dentro de cada tipo a su vez se dividen en categorías. En la siguiente tabla se detalla la clasificación.

TIPO	CATEGORIA
ALIMENTARIOS DE ORIGEN ANIMAL	LODOS EDARI'S LÁCTEOS
ALIMENTARIOS DE ORIGEN ANIMAL	RESIDUOS LÁCTEOS
ALIMENTARIOS DE ORIGEN ANIMAL	LACTOSUERO
ALIMENTARIOS DE ORIGEN ANIMAL	SUBPRODUCTOS CÁRNICAS
ALIMENTARIOS DE ORIGEN ANIMAL	RESIDUOS ESTABULACIÓN
ALIMENTARIOS DE ORIGEN ANIMAL	LODOS EDARIS'S CÁRNICAS
GANADEROS	PURINES
GANADEROS	ESTIERCOL
GANADEROS	GALLINAZA
GANADEROS	RESTOS DE OTRAS ESPECIES
GANADEROS	RESIDUOS SANDACH (CADAVERES)
ALIMENTARIOS DE ORIGEN VEGETAL	EXCEDENTES HORTOFRUTÍCOLAS
ALIMENTARIOS DE ORIGEN VEGETAL	NO CONFORMES HORTOFRUTÍCOLA
ALIMENTARIOS DE ORIGEN VEGETAL	VINAZAS
ALIMENTARIOS DE ORIGEN VEGETAL	ALPECHIN
ALIMENTARIOS DE ORIGEN VEGETAL	SUBPRODUCTOS TRANSFORMACIONES HORTOFRUTÍCOLAS
ALIMENTARIOS DE ORIGEN VEGETAL	AGUAS RESIDUALES BODEGAS
ALIMENTARIOS DE ORIGEN VEGETAL	AGUAS RESIDUALES ALMAZARAS
ALIMENTARIOS DE ORIGEN VEGETAL	RESIDUOS PAN Y BOLLERIA
ALIMENTARIOS DE ORIGEN VEGETAL	RESIDUOS CAFÉ
ALIMENTARIOS DE ORIGEN VEGETAL	RESIDUOS ALIMENTACION ANIMAL
ALIMENTARIOS DE ORIGEN VEGETAL	LODOS EDARI'S VEGETALES
AGRICULTURA	RESTOS DE PODAS (VIÑEDOS)
AGRICULTURA	RESTOS DE PODAS (OLIVOS)
AGRICULTURA	PAJA DE CEREALES
URBANO	LODOS EDARU
OTROS	OTROS RESIDUOS ALIMENTACION

Tabla 2. Clasificación de residuos.

A continuación, se resumen los resultados obtenidos en cada provincia para cada categoría.

Población	Lodos EDARI's lácteos	Residuos lácteos	Lactosuero	Subproductos cárnicos	Residuos estabulación	Lodos EDARI'S cárnicos
Albacete	3.239,3	409,1	291.965,5	10.212,3	1.097,4	1.237,7
Ciudad real	5.680,5	1.425,3	206.357,4	18.947,3	3.794,6	2.048,9
Cuenca	949,0	94,2	32.804,9	15.122,0	8.926,0	5.687,0
Toledo	2.311,1	492,6	57.998,4	40.066,0	6.482,0	8.345,3
Guadalajara						
Total	12.179,9	2.421,2	589.126,2	84.347,7	20.301,3	17.318,6

Tabla 3. Residuos Alimentarios de origen Animal (T/año)

Población	Purines	Estiércol	Gallinaza	Restos de otras especies	Residuos SANDACH (cadáveres)
Albacete	151.109,2	29.258,4	129.440,1	229.556,3	3.166,3
Ciudad real	99.793,0	208.635,0	33.588,1	393.569,0	3.497,9
Cuenca	364.129,0	79.261,1	207.097,0	216.113,0	5.707,3
Toledo	1.212.440,0	1.099.090,0	375.823,0	241.616,0	18.596,9
Guadalajara	5.987,0	7.699,0	8.701,0	2.021,0	152,4
Total	1.833.457,0	1.423.943,5	754.647,9	1.082.875,2	31.120,9

Tabla 4. Residuos ganaderos (T/año)

Población	Excedentes hortofrutícolas	No conformes hortofrutícola	Vinazas	Alpechín	Subproductos transformaciones hortofrutícolas
Albacete	4.016,6	1.204,9	28.324,9		4.016,7
Ciudad real	1.268,3	380,5	300.888,8	6.674,8	2.536,7
Cuenca	2.693,2	539,0	283,9		5.386,3
Toledo	2.293,0	687,8	27.692,7	1.100,6	4.585,6
Guadalajara					
Total	10.270,9	2.811,9	357.190,3	7.775,4	16.525,3

Tabla 5. Residuos alimentarios de origen vegetal (T/año)

Población	Aguas residuales bodegas	Aguas residuales almazaras	Residuos pan y bollería	Residuos café	Residuos alimentación animal	Lodos EDARI'S vegetales
Albacete	120.056,2	3.865,0	88,2	16.774,8	1.737,7	4.292,9
Ciudad real	524.039,4	44.709,6	190,4	4.197,0	1.425,1	1.546,1
Cuenca	264.887,0	19.936	31,0		105,5	2.937,6
Toledo	263.132,3	62.083,4	342,2		2.518,7	2.756,9
Guadalajara	361,3	1.548,1				

Total	1.172.476,3	132.142,2	651,9	20.971,9	5.786,9	11.533,5
-------	-------------	-----------	-------	----------	---------	----------

Tabla 6. Residuos alimentarios de origen vegetal (T/año)

Población	Restos de Podas (Viñedos)	Restos de Podas (Olivos)	Paja de cereales
Albacete	277.250,4	5.648,6	612.853,1
Ciudad real	845.948,7	94.022,3	580.644,3
Cuenca	478.156,9	34.197,4	821.081,4
Toledo	598.269,7	104.709,8	580.780,0
Guadalajara	1.005,9	2.322,2	17.210,6
Total	2.200.627,0	240.900,2	2.612.569,4

Tabla 7. Residuos agricultura (T/año)

Población	Lodos EDARU
Albacete	9.668,5
Ciudad real	30.619,2
Cuenca	7.827,9
Toledo	11.306,9
Guadalajara	200,9
Total	59.623,5

Tabla 8. Residuos Urbano (T/año)

Población	Otros residuos alimentación
Albacete	340,1
Ciudad real	271,5
Cuenca	203,6
Toledo	97,5
Guadalajara	
Total	912,6



Tabla 9. Residuos otros (T/año)

A continuación, se muestra de forma general el total de residuos sólidos por provincia en t/año.

Valor y % por Provincia



Ilustración 1. Residuos totales por provincia (t/año)



Ilustración 2. Residuos totales por tipo y categoría (t/año)

En el mapa anterior se muestra la totalidad de residuos sólidos para cada provincia. La provincia de Toledo alberga un 37,2 % del total, seguido por Ciudad real con un 26,9% y Cuenca con 20,3%.

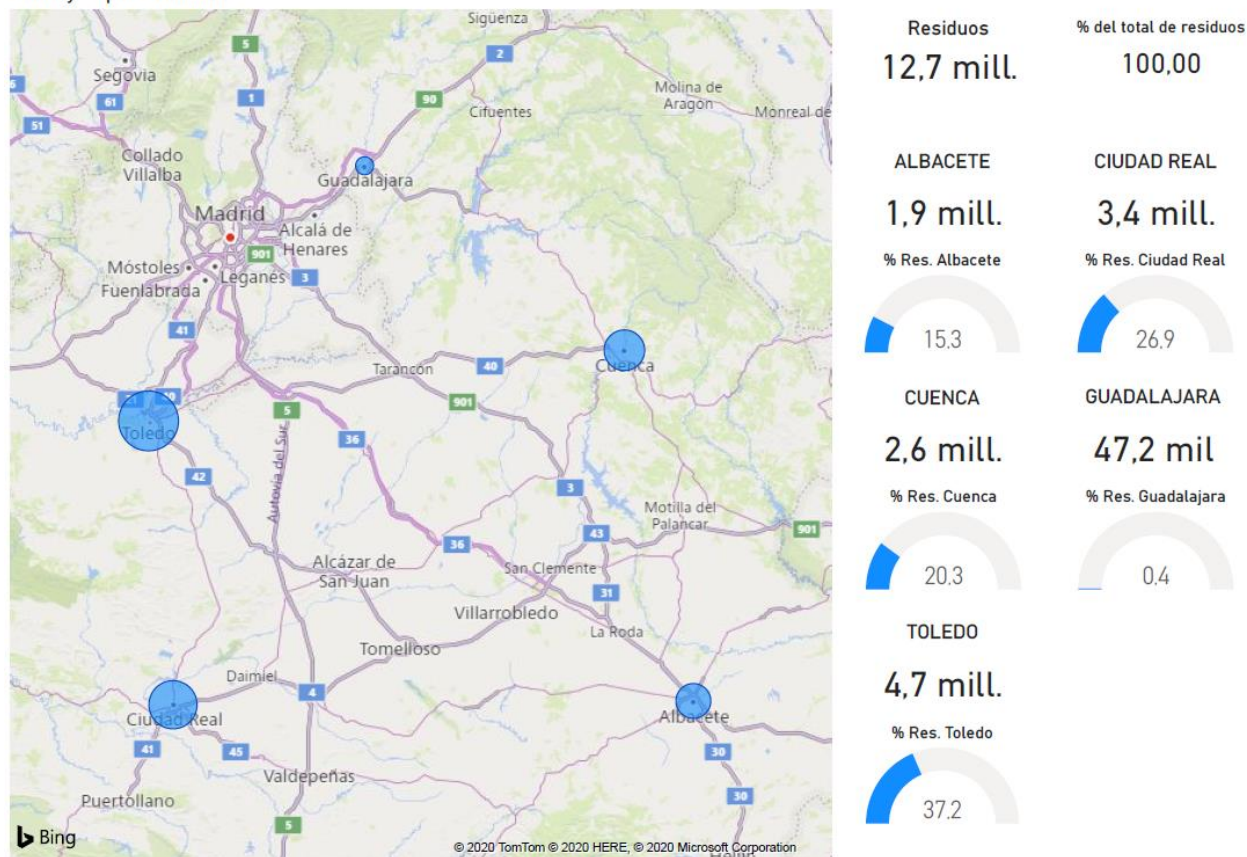
En la Ilustración 2, se muestra un análisis por tipo de residuo y por tipo de categoría, vemos como destacan los residuos de tipo ganadero y agricultura. En concreto la paja de cereales, los restos de podas (viñedos), purines y estiércol.

A continuación, se muestran los resultados más detallados obtenidos para cada tipo y categoría de residuo. En primer lugar, se muestran los resultados generales obtenidos por tipo de residuo a nivel de provincia y a continuación el detalle de cada categoría de residuo por municipio.

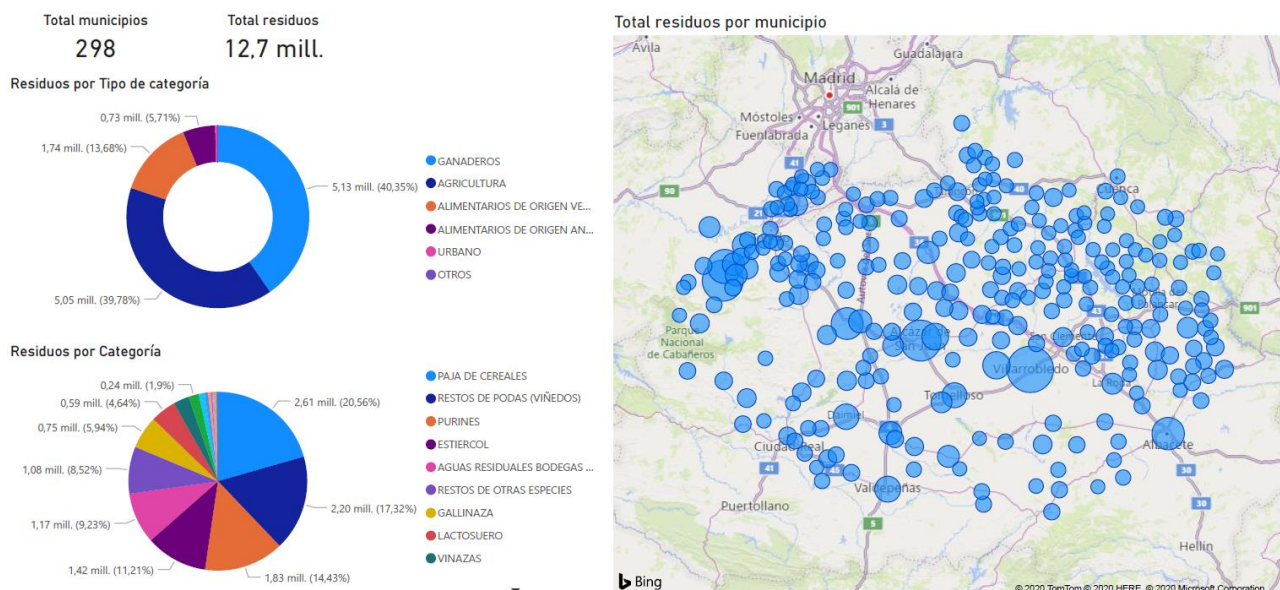

### 3.1. ALIMENTARIOS DE ORIGEN ANIMAL

Valor y % por Provincia



Ilustración 3. Residuos alimentarios de origen animal totales por provincia (t/año)

En la Ilustración 3 se puede observar la distribución por provincias de residuos alimentarios de origen animal. Se observa que predominan en la provincia de Albacete con un 42.5 % seguida por Ciudad Real con un 32.8%. No se han registrado residuos de este tipo en la provincia de Guadalajara ya que solo hay dos municipios de esta provincia incluidos en el estudio.

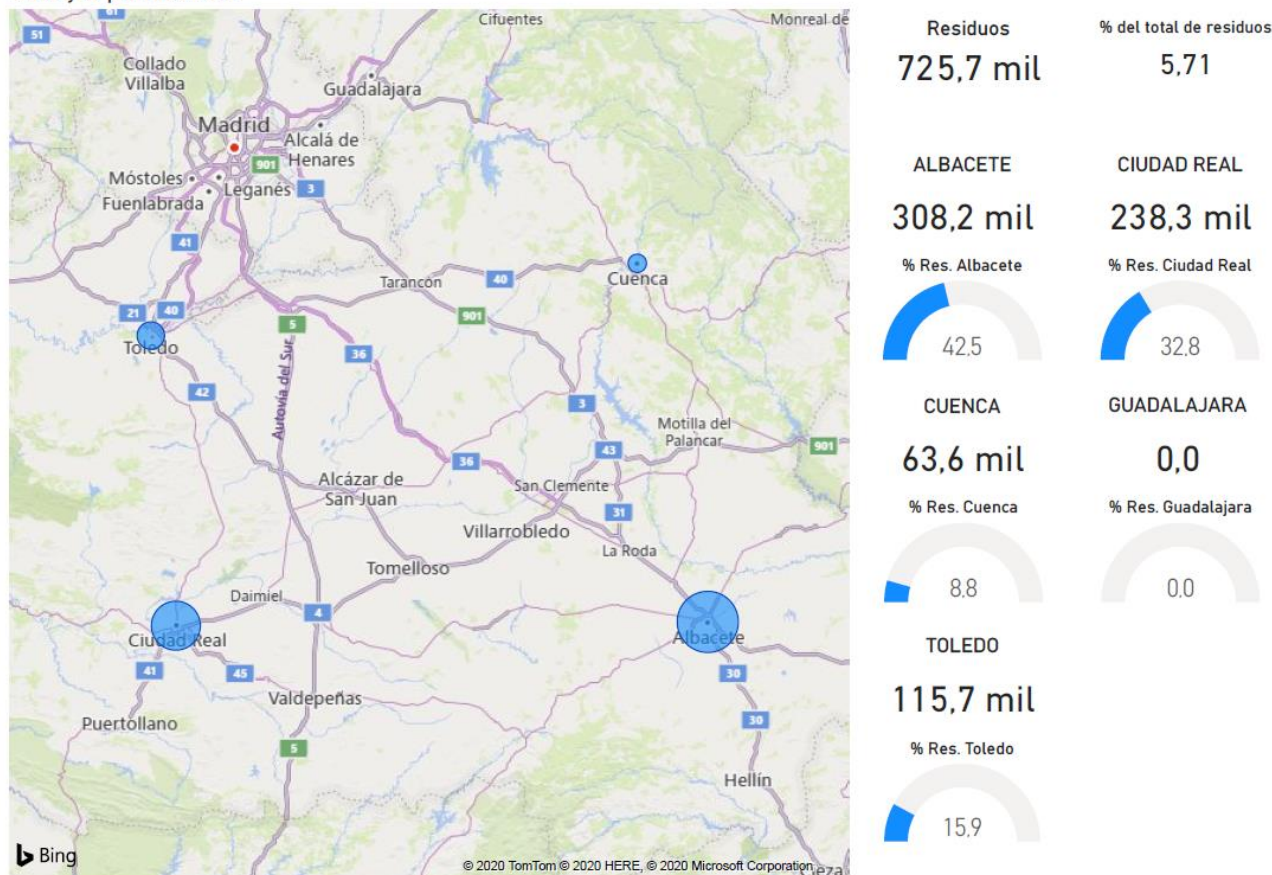

Ilustración 4. Residuos alimentarios de origen animal totales por tipo y categoría (t/año)

En la Ilustración 4 vemos como se distribuye geográficamente los residuos alimentarios de origen animal en los 68 municipios donde se ha identificado este tipo de residuo. Se concentran en mayor medida en los municipios de Villarrobledo y Alcázar de San Juan. En cuanto a las categorías de residuos predomina el lactosuero seguido por los subproductos de las cárnicas.

A continuación, se detallan los resultados de residuos alimentarios obtenidos a nivel de provincia y municipio.

## Albacete

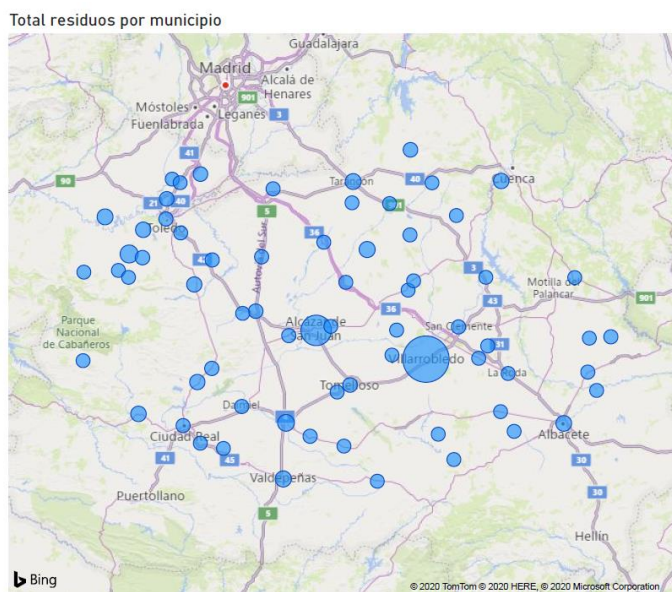
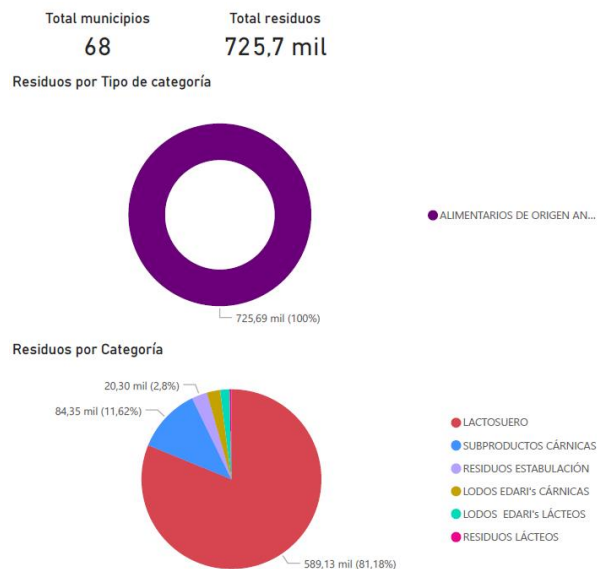
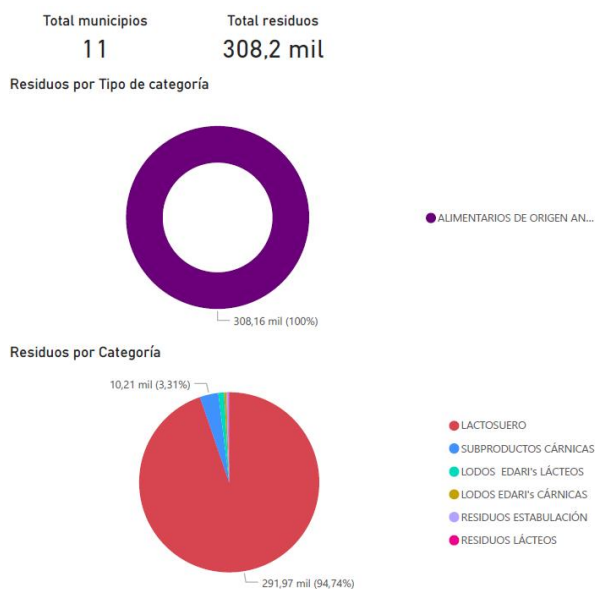

Total residuos por municipio



Ilustración 5. Residuos alimentarios de origen animal en la provincia de Albacete por tipo y categoría (t/año)

Población	Lodos lácteos EDARI	Residuos lácteos	Lactosuero	Subproductos cárnicos	Residuos estabulación	Lodos cárnicos EDARI
Albacete	171,59	17,03	5.989,80	8.458,66	601,87	901,35
Barrax						1,70
El Balletero						147,04
El Bonillo	6,62	0,66	230,91			
La Herrera	10,79	1,07	376,49			
Mahora	36,17	3,59	1.261,71			
Minaya	27,85	2,76	971,44			
La Roda	10,53	1,04	367,18	13,58	2,72	1,40
Villamalea				1.740,02	494,16	176,30
Villarrobledo	2.975,76	382,99	282.767,92			
Total	3.239,31	409,14	291.965,45	10.212,26	1.098,75	1.237,70

Tabla 10. Residuos alimentarios de origen animal en la provincia de Albacete por municipio (t/año)

## Ciudad Real

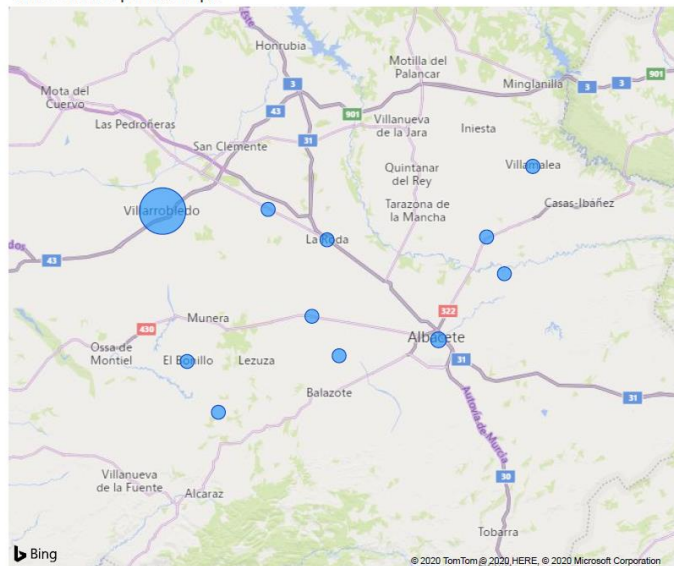
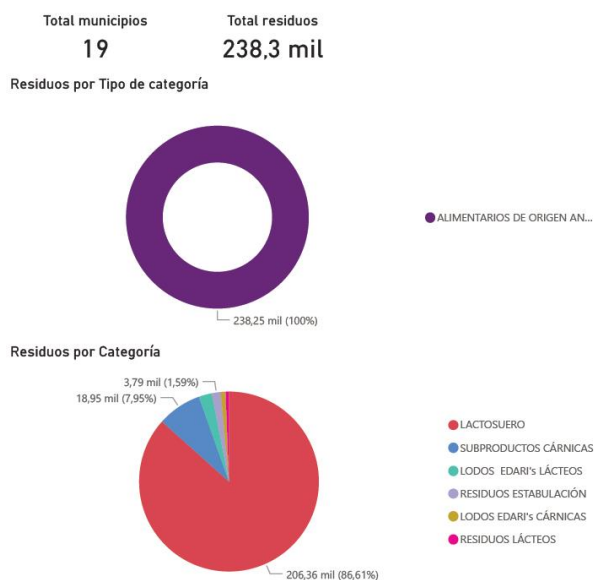

Total residuos por municipio



Ilustración 6. Residuos alimentarios de origen animal en la provincia de Ciudad Real por tipo y categoría (t/año)

Población	Lodos lácteos EDARI	Residuos lácteos	Lactosuero	Subproductos cárnicos	Residuos estabulación	Lodos cárnicos EDARI
Alcázar de San Juan	3.964,69	1.255,03	141.219,84			4,35
Alcoba	5,01	0,50	174,75			
Alhambra	8,92	0,89	311,20			
Almagro						78,48
Argamasilla de Alba	3,79	0,38	132,14			
Bolaños de Calatrava						
Campo de Criptana	1,58	0,16	55,05			
Ciudad Real	57,49	5,70	2.005,45			36,38
Daimiel	59,91	5,94	2.089,85			
Fuente el Fresno	94,48	9,38	3.295,92			
Herencia	65,59	6,51	2.288,14			13,32
Malagón	347,67	34,50	12.140,04			
Manzanera	634,31	62,94	24.941,23			
Piedrabuena	382,07	37,91	13.327,87	45,52	9,10	4,79

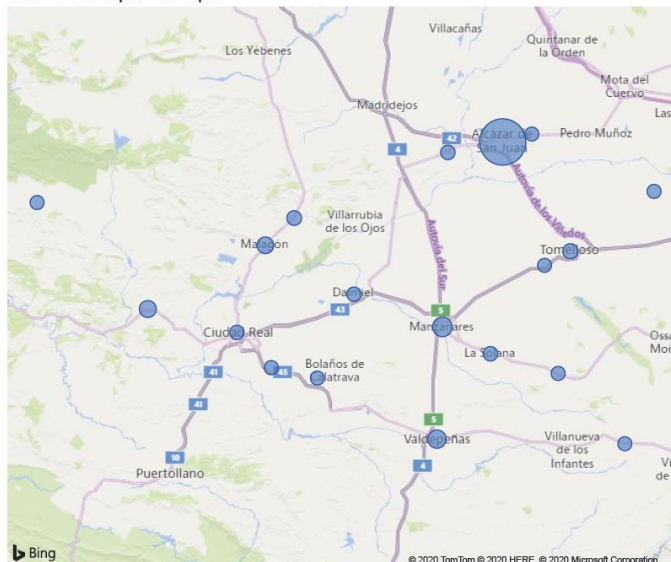

Pozuelo de Calatrava	13,72	1,36	478,54			
Socuéllamos						16,39
La Solana			2.456,93	118,28	28,86	16,82
Tomelloso	41,29	4,10	1.440,47	3.351,22	670,24	335,12
Valdepeñas				15.423,97	3.084,79	1.542,40
Villahermosa				8,35	1,67	0,84
Total	5.680,52	1.425,30	206.357,42	18.947,34	3.794,66	2.048,89

Tabla 11. Residuos alimentarios de origen animal en la provincia de Ciudad Real por municipio (t/año)



## Cuenca

Total municipios  
17

Total residuos  
63,6 mil

Residuos por Tipo de categoría



● ALIMENTARIOS DE ORIGEN AN...

Residuos por Categoría

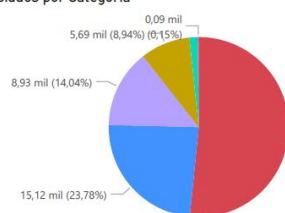

● LACTOSUERO  
● SUBPRODUCTOS CÁRNICAS  
● RESIDUOS ESTABULACIÓN  
● LODOS EDARI's CÁRNICAS  
● LODOS EDARI's LÁCTEOS  
● RESIDUOS LÁCTEOS

Total residuos por municipio



Ilustración 7. Residuos alimentarios de origen animal en la provincia de Cuenca por tipo y categoría (t/año)

Población	Lodos lácteos EDARI	Residuos lácteos	Lactosuero	Subproductos cárnicos	Residuos estabulación	Lodos cárnicos EDARI
Belmonte	3,34	0,33	116,55			
Campillo de Altobuey				19,14	1,36	3,08
Casas de Haro	36,31	3,60	1.266,47			
Fuente de Pedro Naharro	12,53	1,24	137,25			
Honrubia	0,07	0,01	2,51			
Huete	175,51	17,41	6.122,44			
Ledaña				30,84	2,19	31,55
Las Mesas	16,65	1,65	580,86			
Saelices	6,12	0,61	213,44			
San Clemente	75,13	7,45	2.620,77			
Tarancón	34,60	3,43	1.206,95	8.369,42	4.959,66	3.140,70
Torrejoncillo del Rey	4,81	0,48	167,79			
Villaescusa de Haro				17,75	1,26	2,85
Villamayor de Santiago	532,09	52,80	18.561,24			

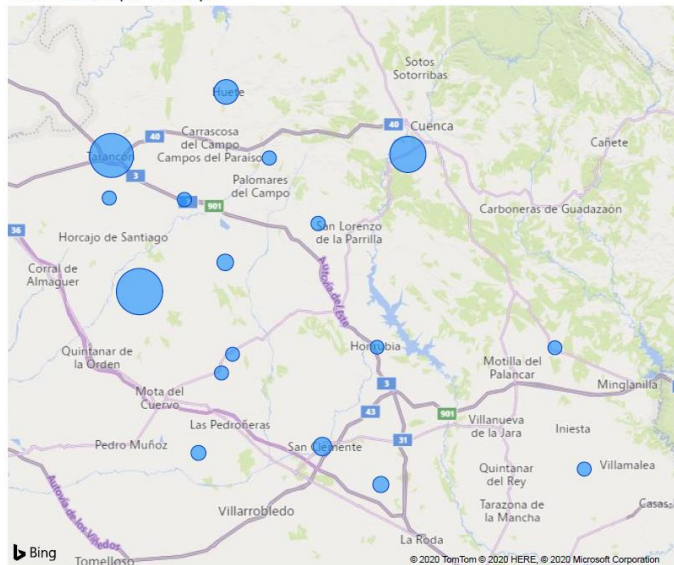

Villar de Olalla				6.684,76	3.961,34	2.508,52
Villarejo de Fuentes	44,36	4,40	1.547,35			
Villarejo-Periesteban	7,49	0,74	261,32			
Total	949,01	94,15	32.804,94	15.121,91	8.925,81	5.686,70

Tabla 12. Residuos alimentarios de origen animal en la provincia de Cuenca por municipio (t/año)

## Toledo

Total municipios  
21

Total residuos  
115,7 mil

Residuos por Tipo de categoría



Residuos por Categoría

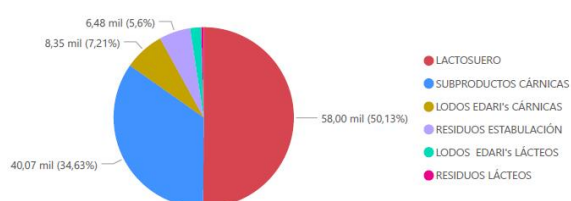

Total residuos por municipio



Ilustración 8. Residuos alimentarios de origen animal en la provincia de Toledo por tipo y categoría (t/año)

Población	Lodos lácteos EDARI	Residuos lácteos	Lactosuero	Subproductos cárnicos	Residuos estabulación	Lodos cárnicos EDARI
Bargas				5.731,88	407,85	558,42
Cabañas de la Sagra						66,01
Consuegra	11,13	1,10	388,41			
Corral de Almaguer						610,74
Guadamur	386,57	38,36	13.484,83			
Madridejos	159,18	15,79	5.552,76			
Menasalbas						164,18
Mora	64,48	6,40	2.249,36			
Nambroca						289,94
Navahermosa				97,86	19,57	9,92
Noblejas	672,33	330,00	834,00			
Pantoja				4.921,93	350,21	791,29
La Puebla de Montalbán	197,84	19,63	6.901,32	8.404,92	1.522,58	940,99
Pulgar	41,88	4,16	1.460,81	2.903,27	580,65	243,87
Quintanar de la Orden	18,63	1,85	650,00	181,42	36,28	24,02
Tembleque	66,06	6,56	2.304,59			

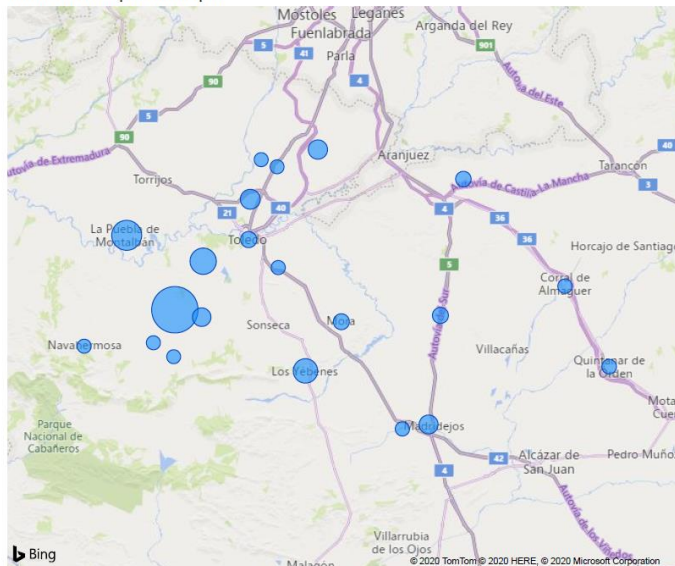

Toledo				636,86	127,37	1.783,49
Totanes	374,08	37,12	13.049,21	16.800,29	3.360,06	2.809,01
Las Ventas con Peña Aguilera						14,66
Los Yébenes	315,02	31,26	10.988,91	387,77	77,55	38,78
Yuncillos	3,85	0,38	134,16			
TOTAL	2.311,05	492,61	57.998,36	40.066,20	6.482,12	8.345,32

Tabla 13. Residuos alimentarios de origen animal en la provincia de Toledo por municipio (t/año)

## 3.2. GANADEROS

Valor y % por Provincia



Ilustración 9. Residuos ganaderos totales por provincia (t/año)

En la ilustración se puede observar la distribución de residuos ganaderos en las cuatro provincias, destaca la provincia de Toledo donde se encuentran un 57.5% de este tipo de residuos.

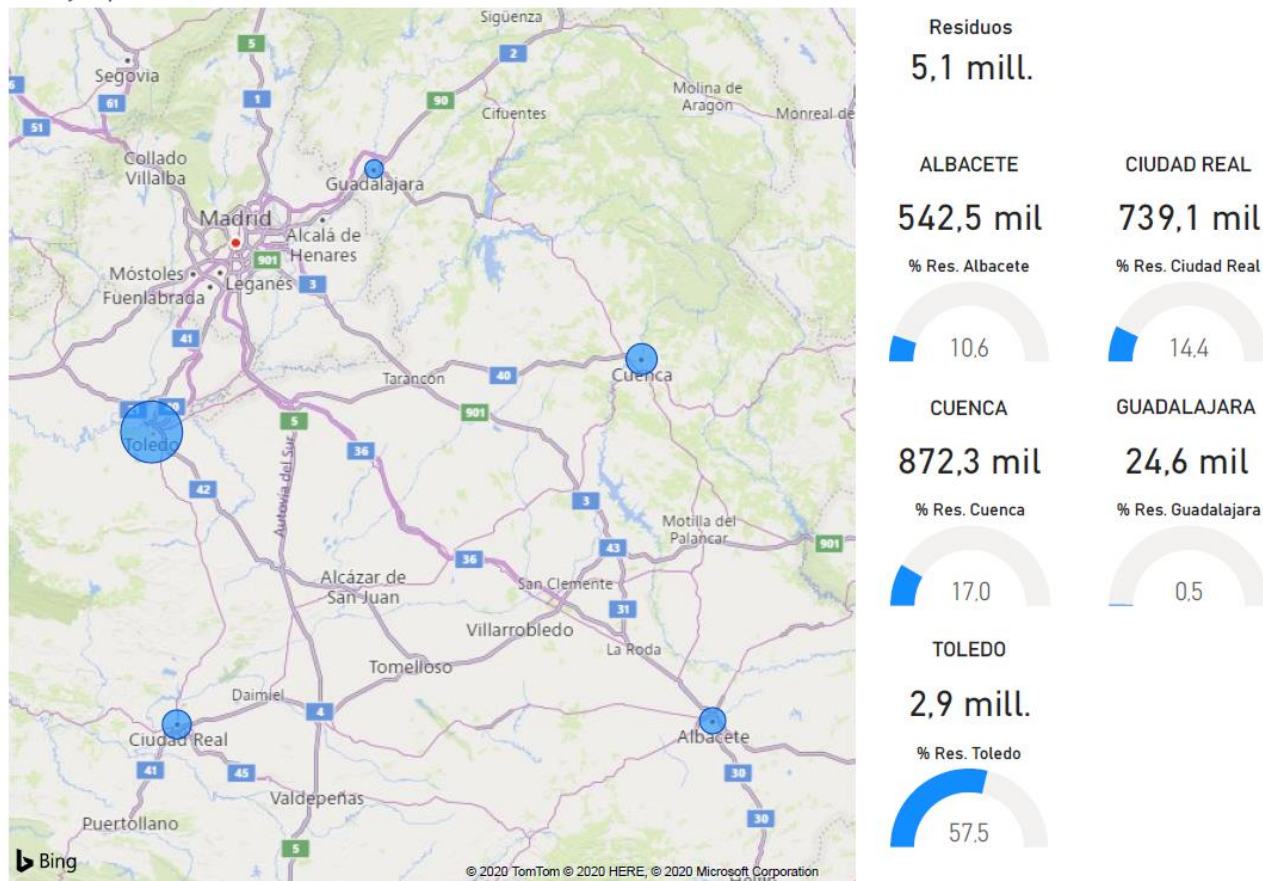

Ilustración 10. Residuos ganaderos totales por tipo y categoría (t/año)

En la Ilustración 10 vemos como se distribuye geográficamente los residuos ganaderos en los 290 municipios donde se ha identificado este tipo de residuo. Se concentran en mayor medida en los municipios de Menasalbas, Gálvez y Consuegra. En cuanto a las categorías de residuos predominan los purines con un 35.77% seguidos de estiércol con un 27.78% y restos de otras especies con un 21.12%.

A continuación, se detallan los resultados de residuos ganaderos por provincia y municipio.

## Albacete

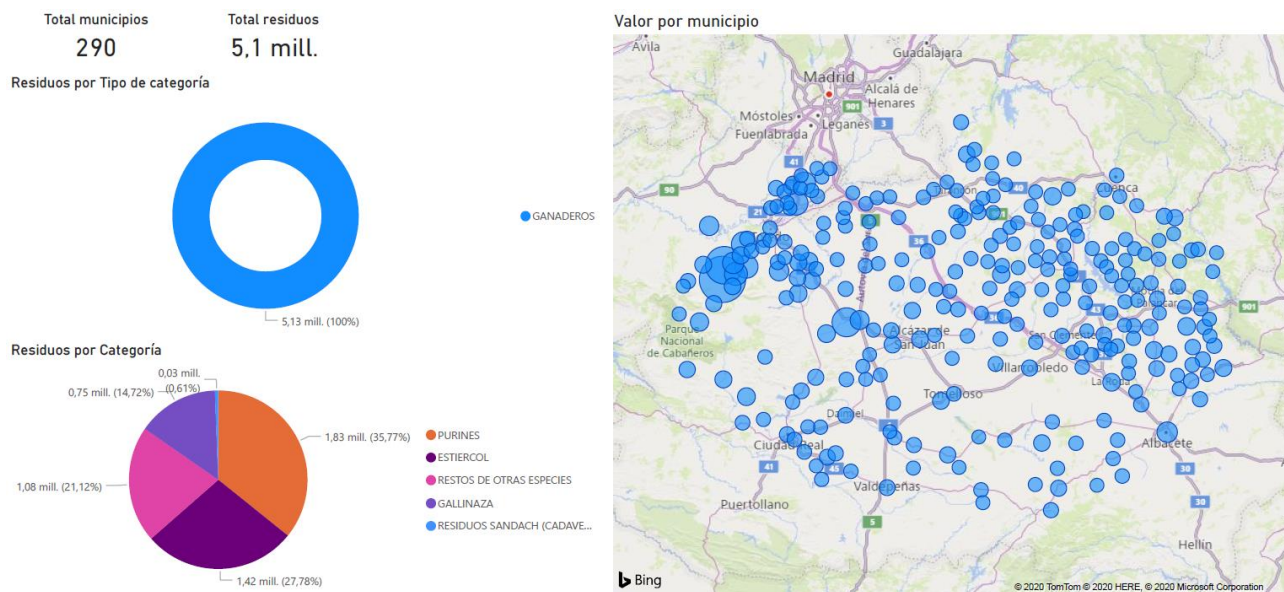
Total residuos

542.5 mil

Residuos por Tipo de categoría

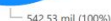

● GANADEROS



Ilustración 11. Residuos ganaderos en la provincia de Albacete por tipo y categoría (t/año)

Población	Purines	Estiércol	Gallinaza	Restos de otras especies	Residuos SANDACH (cadáveres)
Albacete	35.020,10	4.543,08	1.147,50	51.889,68	519,95
Alcaraz	9,76	9.508,10		9.183,48	74,00
Balazote	5.278,94			756,00	48,21
Barrax	3,66		573,00	7.403,88	28,52
Casas de Lázaro			0,35	189,00	30,92
Cenizate	15.064,56		4.086,50	1.116,24	193,78
El Balletero	13,42			7.793,52	0,69
El Bonillo	10.940,96	5,78	784,51	25.955,16	162,38
Fuentsanta				1.619,04	5,86
Fuentealbilla	6.408,66		34.984,12	1.454,88	305,41
La Gineta	7.259,00		2.368,10	10.389,36	114,89
Golosalvo			1.180,00		8,26
La Herrera				9.487,44	34,60
Lezuza	2.867,00		820,00	3.629,52	43,51
Madrigueras			691,34	605,40	7,08
Mahora	8.859,64		5.910,68	6.474,84	141,28
Minaya		23,12	2.701,60	5.993,16	40,91
Montalvos	1,22		0,25	1.551,96	5,68
Motilleja				1.160,16	4,13

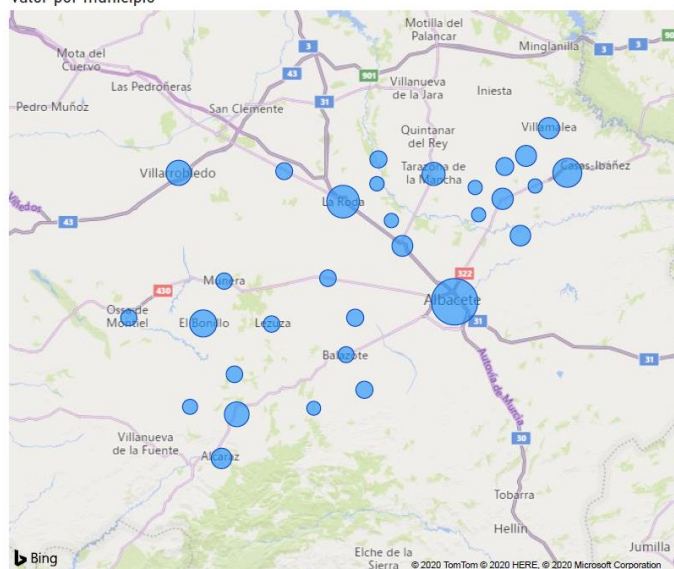

Munera		34,68	17,27	7.056,60	25,53
Navas de Jorquera	478,24		10.962,29	439,80	82,46
Ossa de Montiel	1.817,80		1.845,04	2.953,32	39,54
Pozuelo	5.585,16	976,82		2.859,72	62,29
Robledo	27.901,40	606,90	240,00	2.388,12	252,63
La Roda	1.555,50	9.872,24	25.590,93	16.396,56	294,68
Tarazona de la Mancha	6.957,66	23,12	4.773,18	14.606,88	146,38
Valdeganga	15.086,52			4.208,04	145,30
Villalgordo del Júcar			8.453,63	1.026,12	62,98
Villamalea			19.065,94	2.099,52	140,73
Villarobledo		3.589,38	891,85	27.834,96	123,21
Viveros		75,14	2.352,00	1.033,92	20,56
Total	151.109,20	29.258,36	129.440,08	229.556,28	3.166,34

Tabla 14. Residuos ganaderos en la provincia de Albacete por municipio (t/año)



## Ciudad Real

Total residuos

739.1 mil

Valor por municipio



Ilustración 12. Residuos ganaderos en la provincia de Ciudad Real por tipo y categoría (t/año)

Población	Purines	Estiércol	Gallinaza	Restos de otras especies	Residuos SANDACH (cadáveres)
Alcázar de San Juan	5.973,12	3.132,76	208,55	30.112,20	176,24
Alcoba	9,76	21.779,04	30,85	12.728,76	138,59
Alhambra	20.244,68	6.253,96		6.896,76	225,84
Almagro		13.872,00	150,00	15.216,48	115,66
Arenales de San Gregorio		75,14	1.168,40	487,32	10,30
Arenas de San Juan		80,92			0,34
Argamasilla de Alba	11.450,92	1.005,72		28.086,24	204,80
Bolaños de Calatrava	2.433,38	2.433,38	11.071,66	4.201,56	108,64
Campo de Criptana		80,92		3.562,68	13,07
Carrión de Calatrava		190,74		2.882,52	11,36
Carrizosa		23,12		1.086,48	4,10
Ciudad Real		8.849,18	2,00	13.587,60	87,62
Los Cortijos		3.225,24		5.613,36	32,74
Daimiel	4.579,88	4.895,66	3.182,84	13.472,52	132,04



Fernán Caballero		5.664,40	0,55	462,72	25,82
Fuente el Fresno		5.652,84	105,80	26.063,88	115,00
Granátula de Calatrava		1.173,34		5.170,56	23,73
Herencia	30.387,76	52,02	2.164,41	9.660,72	311,97
Las Labores	-	-	1.863,60	388,44	14,61
Llanos del Caudillo	3.323,28	-	2.804,55	262,68	49,22
Malagón	-	803,42	1.615,13	24.758,40	101,62
Manzanares					112,67
Membrilla	3.468,46	583,78	1.593,70	5.743,32	64,53
Miguelturna	217,16	5.710,64	0,52	7.834,68	54,90
Montiel	1.657,98	-		622,44	16,56
Moral de Calatrava	-	1.878,50	60,00	6.923,16	33,73
Navas de Estena	-	2.895,78		718,32	14,89
Pedro Muñoz	6.932,04	138,72		716,64	62,91
Picón	-	3.022,94		1.352,40	17,72
Piedrabuena	3,66	2.768,62	361,20	9.619,20	49,00
Porzuna	1.786,08	11.438,62		42.366,60	214,78
Pozuelo de Calatrava	-	5.820,46		5.496,36	44,98
Puerto Lápice	-	-		277,20	0,92
Retuerta del Bullaque	2.349,72	43.061,00		17.191,44	264,32
El Robledo	868,64	31.269,80		12.670,20	186,01
Ruidera	-	92,48		16,20	0,47
San Carlos del Valle	-	670,48	1.209,19	689,64	13,84
Socuéllamos	-	202,30		16.101,48	60,48
La Solana	-	156,06	1.489,80	17.556,00	74,95
Tomelloso	4.106,52	1.416,10	1.393,60	4.541,52	67,99
Torralba de Calatrava	-	2.173,28		5.150,28	28,12
Valdepeñas	-	14.802,58	1.165,35	12.223,20	115,64
Valenzuela de Calatrava	-	-		1.204,68	4,42
Villahermosa	-	190,74		10.419,12	38,75
Villarrubia de los Ojos	-	1.098,20	1.946,37	8.021,16	46,67
Villarta de San Juan	-	-	-	1.411,80	5,32

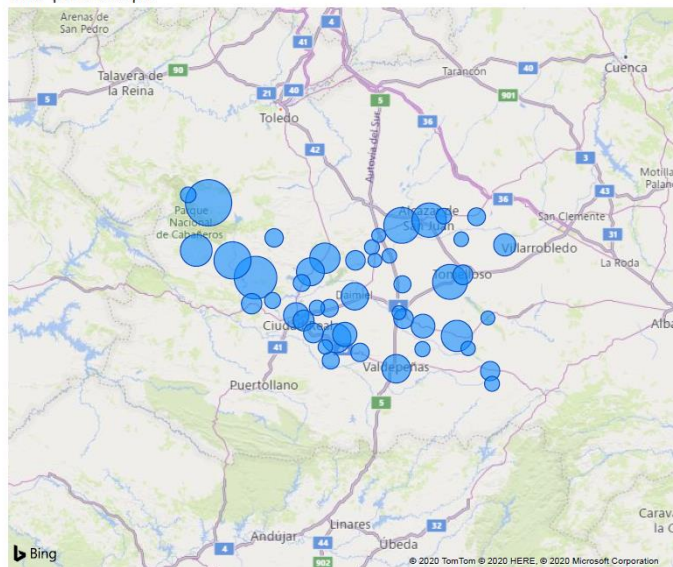

Total	99.793,04	208.634,88	33.588,07	393.568,92	3.497,92
-------	-----------	------------	-----------	------------	----------

Tabla 15. Residuos ganaderos en la provincia de Ciudad Real por municipio (t/año)



## Cuenca

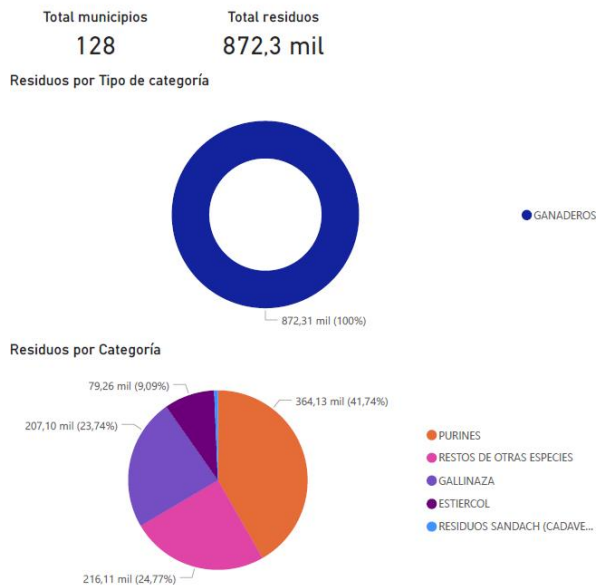

Valor y MUNICIPIO por LATITUD y LONGITUD



Ilustración 13. Residuos ganaderos en la provincia de Cuenca por tipo y categoría (t/año)

Población	Purines	Estiércol	Gallinaza	Restos de otras especies	Residuos SANDACH (cadáveres)
Abia de la Obispalía	-	-	-	3,24	0,02
El Acebron	-	-	7.848,03	9,72	54,98
Alarcón	-	-	776,00	1.667,04	11,52
Albadalejo del Cuende	1.061,40	913,24	-	865,08	16,16
La Alberca de Záncara	-	-	-	4.418,76	16,14
Alcázar del Rey	-	884,34	-	3,24	3,76
Alconchel de la Estrella	-	-	-	870,96	3,18
La Almarcha	-	-	-	9,72	0,05
Almendros	553,88	-	-	2.821,56	15,05
Almodóvar del Pinar	-	4.242,52	-	1.975,68	25,05
Almonacid del Marquesado	14.453,34	1.329,40	-	438,84	131,59
Altarejos	-	-	-	86,52	0,31
Arcas	-	265,88	-	1.447,68	6,32
Arguisuelas	-	-	-	659,40	2,40



Atalaya de Cañavate	-	-		2.608,80	9,52
Barajas de Melo	-	1.970,98		1.373,40	13,39
Barchín del Hoyo	-	121,38		492,96	2,30
Belinchón	-	63,58		928,20	3,73
Belmonte	-	23,12	2.660,66	2.872,32	29,21
Belmontejo	-	-		964,08	3,52
Buenache de Alarcón	-	-		685,56	2,51
Campillo de Altobuey	2.588,84	3.595,16	5.215,00	2.457,96	82,99
Campos del Paraíso	-	-		319,20	1,16
Cañada de Juncosa	-	-		3.087,48	11,18
El Cañavate	-	843,88		635,04	5,69
Carboneras de Guadazaón	22.940,88	-	2.545,96	7.019,88	240,88
Cardenete	7.771,40	-		2.862,96	77,29
Carrascosa de Haro	-	-	19,40	678,72	2,61
Casas de Benítez	-	-	6.713,85	1.009,32	50,38
Casas de Fernando Alonso	-	-		930,00	3,42
Casas de Guijarro	-	-	2.843,74	58,56	20,13
Casas de Haro	-	-	2.743,48	3.642,72	32,51
Casas de los Pinos	9,76	-		3.380,76	12,43
Casasimarro	-	-	7.346,57	97,56	51,86
Castillejo de Iniesta	-	-		539,76	1,96
Castillo de Garcimuñoz	-	-		591,96	2,16
Cervera del Llano	-	-		12,96	0,06
Chumillas	-	-		1.885,80	6,87
Cuenca	4,88	4.566,20	23,84	4.982,16	37,34
Enguñdanos	-	-		128,28	0,46
Fresneda de Altarejos	-	-		367,92	1,34

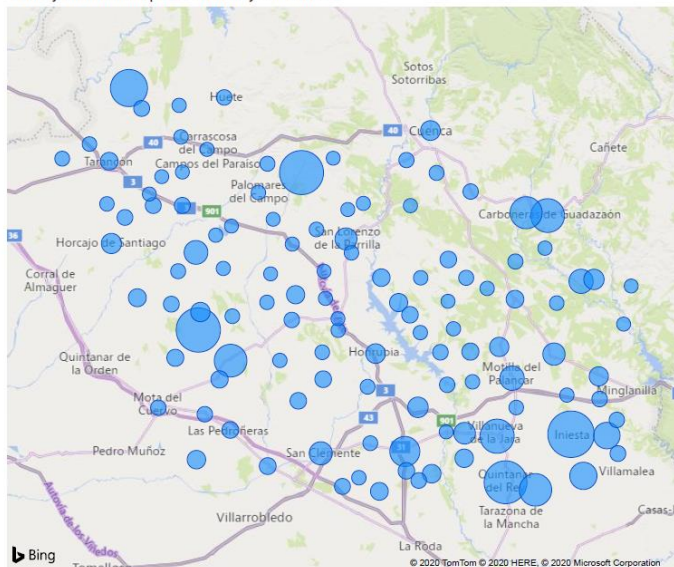

Fuente de Pedro Naharro	-	-		957,60	3,49
Fuentelespino de Haro	-	-		1.241,52	4,52
Fuentes	-	346,80		2.079,12	9,07
Gabaldón	3.997,94	-	2.444,76	2.441,16	60,47
Graja de Iniesta	-	-	2.685,95	-	18,80
El Herrumblar	-	-	3.038,58	32,40	21,43
La Hinojosa	-	323,68		20,40	1,47
Los Hinojosos	5.087,40	-		16,20	43,86
El Hito	-	-		433,32	1,58
Honrubia	-	-	1.213,20	8.203,44	38,43
Hontanaya	-	-		3.153,48	11,27
Hontecillas	-	-	3.598,50	766,92	27,99
Horcajo de Santiago	7.503,00	1.843,82		987,96	76,12
Huelves					
Huerta de la Obispalía	43.816,30	5.421,64		200,76	400,82
Huete	-	271,66		2.306,76	9,50
Iniesta	52.769,88	46,24		609,72	456,49
Ledaña	1.838,54	-	19.021,43	1.145,16	153,16
Leganiel	-	37.327,24		863,52	161,37
Las Mesas	-	-	2.360,11	5.222,28	35,64
Monreal del Llano					
Montalbanejo	7.057,70	-		6,48	60,77
Montalbo	-	-		28,92	0,12
Monteagudo de las Salinas	-	1.681,98		414,96	8,52
Mota de Altarejos					
Mota del Cuervo	-	352,58	0,20	2.177,16	9,53
Motilla del Palancar	-	34,68	15.729,99	1.402,32	115,39
Olivares del Júcar	-	75,14		73,92	0,56
Olmeda del Rey	-	-	3.925,40	492,24	29,27
Olmedilla de Alarcón	-	-		2.742,96	10,04
Osa de la Vega	49.207,48	-		600,60	425,67
Palomares del Campo	-	-		841,92	3,07
Paracuellos	-	283,22		787,68	4,06



Paredes	-	-		-	-
La Parra de las Vegas	-	-		-	-
El Pedernoso	-	1.838,04		822,96	10,80
Las Pedroñeras	-	236,98		4.247,76	16,42
El Peral	-	999,94		125,04	4,73
El Picazo	-	-		49,44	0,18
Pinarejo	-	1.271,60		-	5,39
Pineda de Cigüeda	-	-		3,24	0,02
Piqueras del Castillo	-	-		25,92	0,13
Pozoamargo	-	-	665,00	3.724,92	18,25
Pozorrubielos de la Mancha	7.320,00	-	4.113,10	1.279,20	96,32
Pozorrubio de Santiago					
El Provencio	1.952,00	-		2.872,80	27,33
Puebla de Almenara	-	-		1.777,68	6,50
Puebla del Salvador	838,14	-	7.790,99	21,00	61,83
Quintanar del Rey	8.479,00	-	38.303,98	830,76	344,25
Rada de Haro	-	-		-	-
Reíllo	21.467,12	2.942,02	1.080,00	4.266,48	220,25
Rozalén del Monte	-	-		132,72	0,48
Saceda-Trasierra					
Saelices	-	-	1.716,62	1.762,08	18,33
San Clemente	346,48	641,58	0,35	14.131,92	57,30
San Lorenzo de la Parrilla	-	-	13.232,28	22,68	92,74
Santa María de los Llanos	-	-		-	-
Santa María del Campo Rus	-	-		4.539,36	16,35
Sisante	-	-	9.295,94	17.235,96	127,93
Solera de Gabaldón	-	-		722,40	2,63
Tarancón	5.248,44	184,96		755,52	49,36
Tébar	-	-	5.020,14	5.841,24	56,44
Torrejoncillo del Rey	-	98,26		1.657,20	6,45



Torrubia del Campo	-	3.005,60		42,12	12,94
Torrubia del Castillo					
Tresjuncos	7.538,38	-		1.383,72	69,93
Tribaldos					
Uclés	-	-		9,72	0,05
Valdetórtola	-	-		514,08	1,87
Las Valeras	-	-		859,32	3,12
Valhermoso de la Fuente	-	-		935,52	3,40
Valverde de Júcar	6.207,36	-		775,80	56,26
Valverdejo	-	-	4.428,64	862,80	34,16
Vara de Rey	-	-		1.488,36	5,42
Vellisca	-	601,12		-	2,55
Villaescusa de Haro	17,08	-	1.784,00	29.064,12	118,50
Villagarcía del Llano	25.156,40	-	4.089,81	1.107,96	249,20
Villalgordo del Marquesado	-	-		2.604,72	9,50
Villalpardo	1.765,34	-	676,99	-	19,93
Villamayor de Santiago	2.655,94	5,78		3.975,00	37,40
Villanueva de la Jara	16.859,18	-	14.999,12	1.399,92	255,26
Villar de Cañas	-	-		9,72	0,05
Villar de la Encina	-	-		-	-
Villar de Olalla	1.531,10	132,94		498,12	15,77
Villarejo de Fuentes	2,44	-		460,08	1,68
Villarejo-Periesteban	-	-		1.231,32	4,39
Villares del Saz	-	-		257,76	0,94
Villarrubio	-	28,90		-	0,12
Villarta	19.119,84	-	1.585,00	48,00	175,85
Villaverde y Pasaconsol	-	445,06	5.560,00	6,48	40,84
Víllora	-	-		8,40	0,03
Yémeda	16.961,66	-		-	145,98
Zafra de Záncara	-	-		25,92	0,13
Zarza de Tajo	-	-		1.553,16	5,68

Total	364.128,52	79.261,14	207.096,61	216.113,04	5.707,27
-------	------------	-----------	------------	------------	----------

Tabla 16. Residuos ganaderos en la provincia de Cuenca por municipio (t/año)

## Toledo

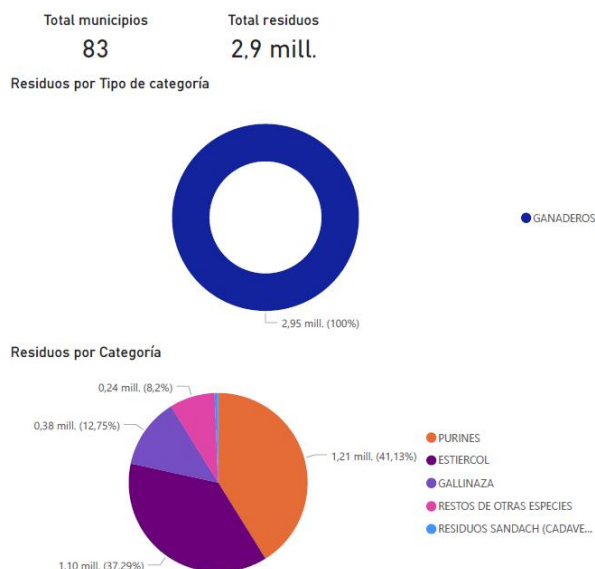

Valor y MUNICIPIO por LATITUD y LONGITUD



Ilustración 14. Residuos ganaderos en la provincia de Toledo por tipo y categoría (t/año)

Población	Purines	Estiércol	Gallinaza	Restos de otras especies	Residuos SANDACH (cadáveres)
Ajofrín	3.662,44	5.699,08	5.404,89	326,04	94,78
Alameda de la Sagra	-	-	5.538,00	356,28	40,12
Almonacid de Toledo	-	5.976,52	17.175,00	1.155,48	149,81
Añover de Tajo	1.037,00	1.872,72	5.073,63	200,16	53,32
Argés	-	3.051,84		1.901,28	19,91
Bargas	2.555,90	5.167,32	3,47	612,96	46,61
Borox	-	1.260,04		1.722,96	12,06
Burguillos de Toledo	-	-		-	-
Cabañas de la Sagra	1.373,72	1.144,44	3.500,00	414,72	43,19
Cabañas de Yepes					
Cabezamesada	2.847,48	-		456,12	26,17
Camuñas	5.314,32	-		516,24	47,63
Casasbuenas	8.632,72	5.040,16		868,56	98,86
Chueca	-	919,02		847,32	6,97
Ciruelos	-	-		3,24	0,02



Cobeja	-	-	326,66	119,88	2,87
Cobisa	-	-		35,16	0,16
Consuegra	138.104,00	30.292,98	14.265,91	27.460,32	1.513,79
Corral de Almaguer	2.135,00	127,16		10.674,24	58,00
Cuerva	58.656,38	61.840,22	3.938,68	3.730,92	808,18
Dosbarrios	-	-		873,48	3,18
Esquivias	-	2.017,22		58,32	8,83
Gálvez	282.738,66	36.483,36	8.418,60	1.732,92	2.653,33
Guadamur	10.007,66	4.109,58	1.764,79	3.450,84	127,78
La Guardia	-	-	2.203,85	1.113,48	19,52
Hontanar	-	-		1.335,72	4,48
Huerta de Valdecarábanos	2.684,00	-		473,28	24,84
Layos	-	-		38,88	0,19
Lillo	-	109,82		1.102,92	4,51
Madridejos	59.821,48	595,34	739,12	10.216,56	559,56
Magán	3.534,34	-		32,40	30,58
Manzanque	37.660,18	-	5.806,11	-	364,77
Marjaliza	-	2.288,88	6,00	4.966,08	26,76
Mascaraque	51.684,08	8.617,98	1.571,82	138,96	492,90
Mazambroz	27.896,52	10.536,94	827,98	2.898,48	301,21
Menasalbas	19.950,66	422.269,46	132,00	10.659,96	2.000,31
Miguel Esteban	-	-	34,00	7.967,88	29,33
Mocejón	3.259,84	132,94	119,38	347,16	31,07
Mora	1.517,68	7.635,38	0,10	1.674,00	51,66
Nambroca	9.498,92	439,28		867,00	86,82
Navahermosa	-	12.455,90	0,15	7.109,16	77,83
Noblejas	-	28,90		32,40	0,28
Noez	12.352,50	29.495,34	4.724,64	1.592,76	270,32
Numancia de la Sagra	-	-		217,08	1,06
Ocaña	-	1.901,62		1.418,04	13,36
Olías del Rey	21,96	930,58	2,50	222,24	4,98
Ontígola	-	-		42,12	0,20
Orgaz	17.232,50	11.640,92	0,18	6.523,92	220,47
Pantoja	-	17,34	118.438,50	313,68	830,36
Polán	84.983,98	51.950,64	10.194,57	3.475,68	1.035,72
La Puebla de Almoradiel	-	-		1.332,24	4,88
La Puebla de Montalbán	50.088,32	22.466,86	4,30	4.361,52	542,30
Pulgar	6.424,52	120.010,14		2.442,60	573,00

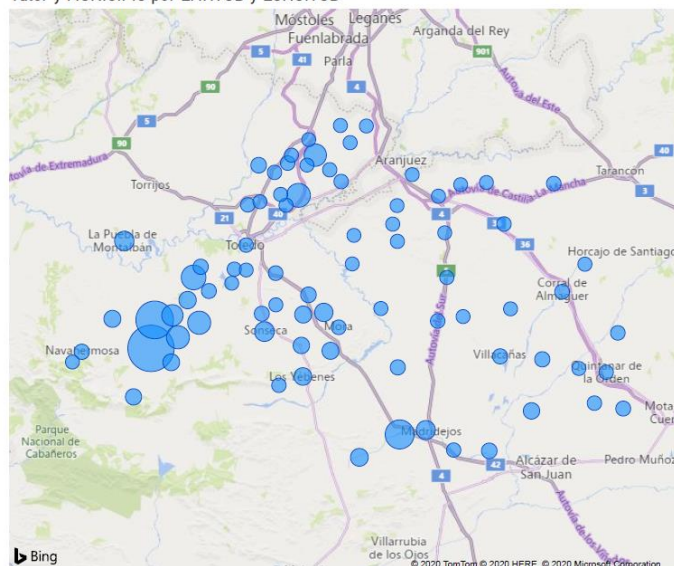



Quero	31.734,64	-	1.614,30	2.242,92	292,60
Quintanar de la Orden	4.471,30	127,16	1.277,89	294,72	49,29
El Romeral	-	-		1.245,60	4,52
San Martín de Montalbán	14.131,26	17.663,68		11.509,68	237,90
San Pablo de los Montes	4.001,60	25.715,22		3.178,44	154,61
Santa Cruz de la Zarza	4.143,12	-		6.010,80	57,22
Seseña	3,66	265,88	4,60	890,76	4,70
Sonseca	43.946,84	25.235,48	741,71	10.775,52	529,42
Tembleque	-	69,36		9.121,68	33,39
El Toboso	12.324,44	-		2.740,56	116,10
Toledo	59,78	6.103,68		1.026,12	30,72
Totánés	73.226,84	27.940,52	1.000,00	2.051,28	763,12
Turleque	6.947,90	358,36	7.908,10	2.163,84	124,56
Urda	14.555,82	22.570,90		17.249,76	282,28
Las Ventas con Peña Aguilera	-	37.604,68		3.022,44	169,94
La Villa de Don Fadrique	15.149,96	-	1.863,90	1.499,52	148,63
Villacañas	14.685,14	34,68		3.076,44	137,90
Villafranca de los Caballeros	20.718,04	734,06	1.548,09	1.164,24	196,55
Villaluenga de la Sagra	1.352,98	11,56	7.239,10	470,40	64,11
Villaminaya	1.494,50	42.205,56		531,60	193,70
Villamuelas	-	-		42,12	0,20
Villanueva de Alcardete	5.736,44	34,68		3.361,44	61,97
Villanueva de Bogas	2.466,84	57,80		30,12	21,62
Villarrubia de Santiago	-	75,14		438,00	1,96
Villaseca de la Sagra	-	86,70	138.787,73	340,44	973,14
Villasequilla	-	17,34		358,80	1,51
Villatobas	4.144,34	34,68	1.516,98	1.686,96	52,65
Los Yébenes	8.609,54	20.969,84	0,42	22.316,40	242,14
Yepes	-	618,46	1.507,00	132,24	13,72
Yuncler	-	1.820,70	597,91	1.156,20	16,33
Yuncillos	22.857,92	208,08		1.053,24	201,56
Total	1.212.439,66	1.099.090,12	375.822,56	241.615,92	18.596,93

Tabla 17. Residuos ganaderos en la provincia de Toledo por municipio (t/año)

## Guadalajara



Ilustración 15. Residuos ganaderos en la provincia de Guadalajara por tipo y categoría (t/año)

Población	Purines	Estiércol	Gallinaza	Restos de otras especies	Residuos SANDACH (cadáveres)
Almoguera	6,10	7.225,00	8.700,56	569,88	93,72
Illana	5.980,44	473,96	-	1.451,16	58,71
Total	5.986,54	7.698,96	8.700,56	2.021,04	152,44

Tabla 18. Residuos ganaderos en la provincia de Guadalajara por municipio (t/año)

### 3.3. ALIMENTARIOS DE ORIGEN VEGETAL

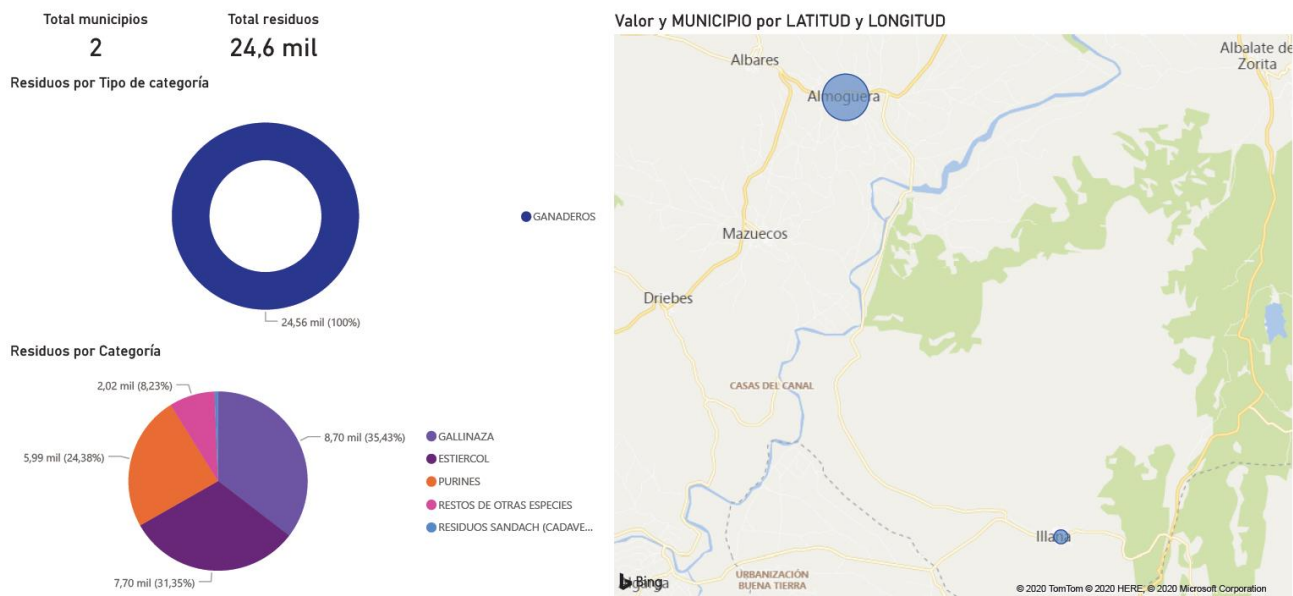
Valor y % por Provincia



Ilustración 16. Residuos alimentarios de origen vegetal totales por provincia (t/año)

En la ilustración 16 se puede observar la distribución de residuos alimentarios de origen vegetal en las cuatro provincias, destaca la provincia de Ciudad Real donde se encuentran un 51.1% de este tipo de residuos.

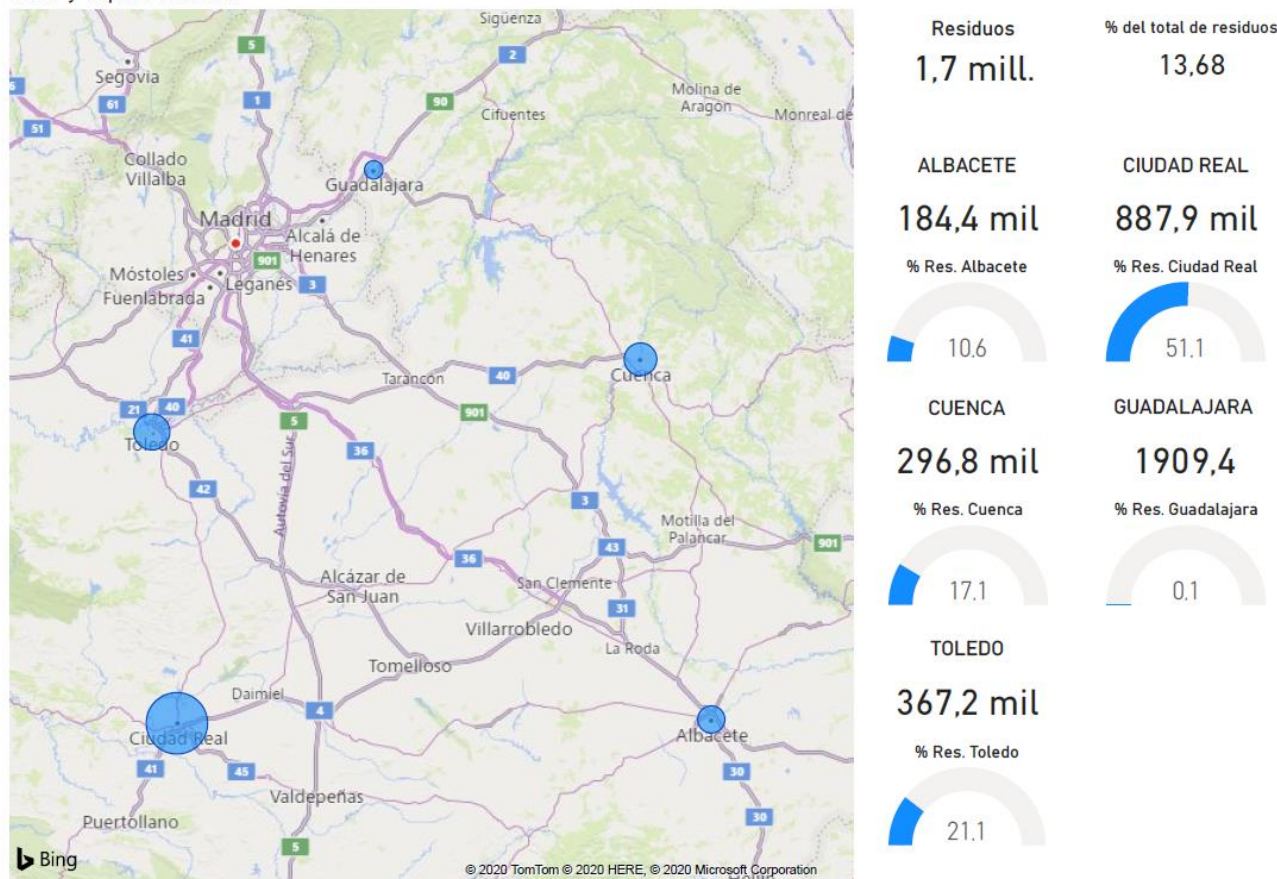

Ilustración 17. Residuos alimentarios de origen vegetal totales por tipo y categoría (t/año)

En la Ilustración 17 se observa cómo se distribuye geográficamente los residuos ganaderos en los 291 municipios donde se ha identificado este tipo de residuo. Se concentran en mayor medida en los municipios de Campo de Criptana, Alcázar de San Juan, Socuéllamos, Tomelloso y Daniel. En cuanto a las categorías de residuos predominan de forma importante las aguas residuales de bodegas con un 67,46%, seguidos de las vinazas con un 20,55% y las aguas residuales de almazaras con un 7,6%.

A continuación, se detallan los resultados de residuos alimentarios de origen vegetal por provincia y municipio.

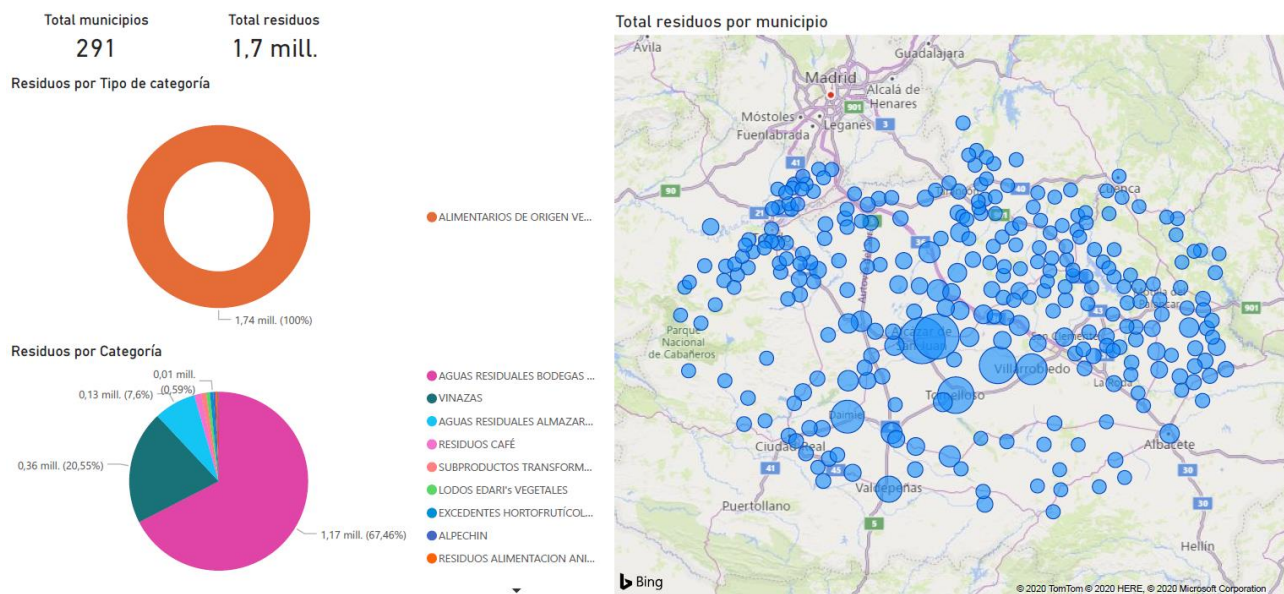

## Albacete

Total municipios  
31

Total residuos  
184,4 mil

Residuos por Tipo de categoría



Residuos por Categoría

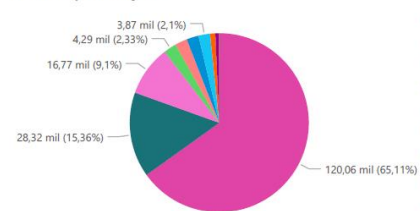

● ALIMENTARIOS DE ORIGEN VE...

● AGUAS RESIDUALES BODEGAS ...  
● VINAZAS  
● RESIDUOS CAFÉ  
● LODOS EDARI'S VEGETALES  
● SUBPRODUCTOS TRANSFORM...  
● EXCEDENTES HORTOFRUTICOL...  
● AGUAS RESIDUALES ALMAZAR...  
● RESIDUOS ALIMENTACION ANI...  
● NO CONFORMES HORTOFRUTÍ...  
● RESIDUOS PAN Y BOLLERÍA

Total residuos por municipio



Ilustración 18. Residuos alimentarios de origen vegetal en la provincia de Albacete por tipo y categoría (t/año)

Población	Excedentes hortofrutícolas	No conformes hortofrutícolas	Vinazas	Alpechín	Subproductos transformaciones hortofrutícolas	Pan y bollería	Café	Alimentación animal	Lodos EDARI's vegetales
Albacete	763,79	229,14	9,02		763,79	59,13	16.774,84	1.097,05	816,34
Balazote	1.465,53	439,66			1.465,52				1.566,35
Barrax						0,29		116,95	
El Ballester								49,37	
Madrigueras						4,83		0,50	
Mahora						0,73			
Minaya	633,58	190,07			633,58				677,17
Munera						0,73			
Ossa de Montiel						0,49			
La Roda	55,77	16,73	3.201,71		55,77	16,21		473,85	59,61
Villalgordo del Júcar	432,56	129,77			432,65				462,32
Villamalea	665,39	199,62			665,38	0,54			711,16
Villarrobledo			25.114,20			5,26			
Total	4.016,61	1.204,99	28.324,93		4.016,69	88,21	16.774,84	1.737,72	4.292,95

Tabla 19. Residuos alimentarios de origen vegetal en la provincia de Albacete por municipio (t/año)

Población	Aguas residuales bodegas	Aguas residuales almazaras
-----------	--------------------------	----------------------------

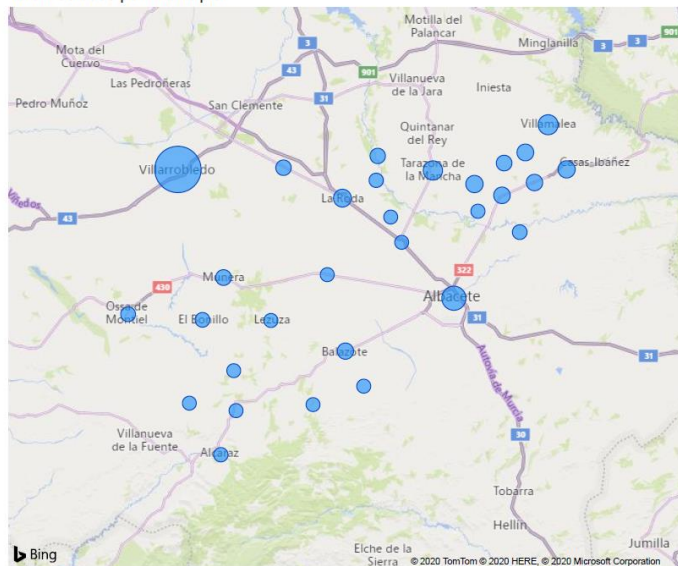

Albacete	1.331,98	116,40
Alcaraz	10,84	930,85
Balazote	-	43,48
Barrax	5,88	25,17
Casas de Lázaro	-	26,12
Cenizate	6.106,15	92,47
El Ballesterero	37,05	
El Bonillo	1.672,32	65,09
Fuensanta	647,40	219,83
Fuentealbilla	7.043,56	48,42
La Gineta	-	61,69
Golosalvo	5.430,91	
La Herrera	-	
Lezuza	235,53	56,91
Madrigueras	7.298,29	9,86
Mahora	5.661,33	6,16
Minaya	1.237,01	13,29
Montalvos	39,61	3,89
Motilleja	484,90	3,06
Munera	3.140,72	764,63
Navas de Jorquera	3.784,66	2,03
Ossa de Montiel	1.971,65	2,85
Pozuelo	2,45	264,19
Robledo	126,92	67,92
La Roda	4.489,07	57,43
Tarazona de la Mancha	11.397,67	197,03
Valdeganga	1.772,58	24,86
Villalgordo del Júcar	1.454,88	301,32
Villamalea	10.498,04	321,20
Villarrobledo	44.101,23	138,87
Viveros	73,63	
Total	120.056,25	3.865,02

Tabla 20. Residuos alimentarios de origen vegetal en la provincia de Albacete por municipio (t/año)



## Ciudad Real



Ilustración 19. Residuos alimentarios de origen vegetal en la provincia de Ciudad Real por tipo y categoría (t/año)

Población	Excedentes hortofrutícolas	No conformes hortofrutícolas	Vinazas	Alpechín	Subproductos transformaciones hortofrutícola	Pan y bollería	Café	Alimentación animal	Lodos EDARI's vegetales
Alcázar de San Juan			81.362,47			23,13			
Almagro	60,08	18,02			120,17	17,80			79,98
Argamasilla de Alba						4,26			
Bolaños de Calatrava	109,85	32,95			219,70	0,71			146,23
Campo de Criptana			83.288,45			0,81			
Carrión de Calatrava						0,28			
Ciudad Real	1,49	0,45			2,99	2,56	4.197,02	140,75	1,99
Los Cortijos						1,38			
Daimiel			51.064,43						
Herencia						4,20			
Llanos del Caudillo	164,41	49,32			328,81				175,72
Malagón	354,92	106,47		6.674,78	709,87	71,71			472,46
Miguelturra			489,02			1,39			
Moral de Calatrava	189,61	56,88			379,21				252,40
Pedro Muñoz						2,18			
Picón						3,73			
Piedrabuena						1,29		60,40	

Porzuna									
Socuéllamos	0,02	0,01	32.162,79		0,04	5,52			0,03
Tomelloso	224,58	67,37	52.521,62		449,15	19,05		21,29	242,70
Torralba de Calatrava	138,95	41,69			277,90	13,98		1.202,61	148,51
Valdepeñas						8,37			
Villarrubia de los Ojos						1,63			
Villarta de San Juan	24,43	7,33			48,87				26,11
Total	1.268,34	380,49	300.888,78	6.674,78	2.536,71	190,44	4.197,02	1.425,05	1.546,13

Tabla 21. Residuos alimentarios de origen vegetal en la provincia de Ciudad Real por municipio (t/año)

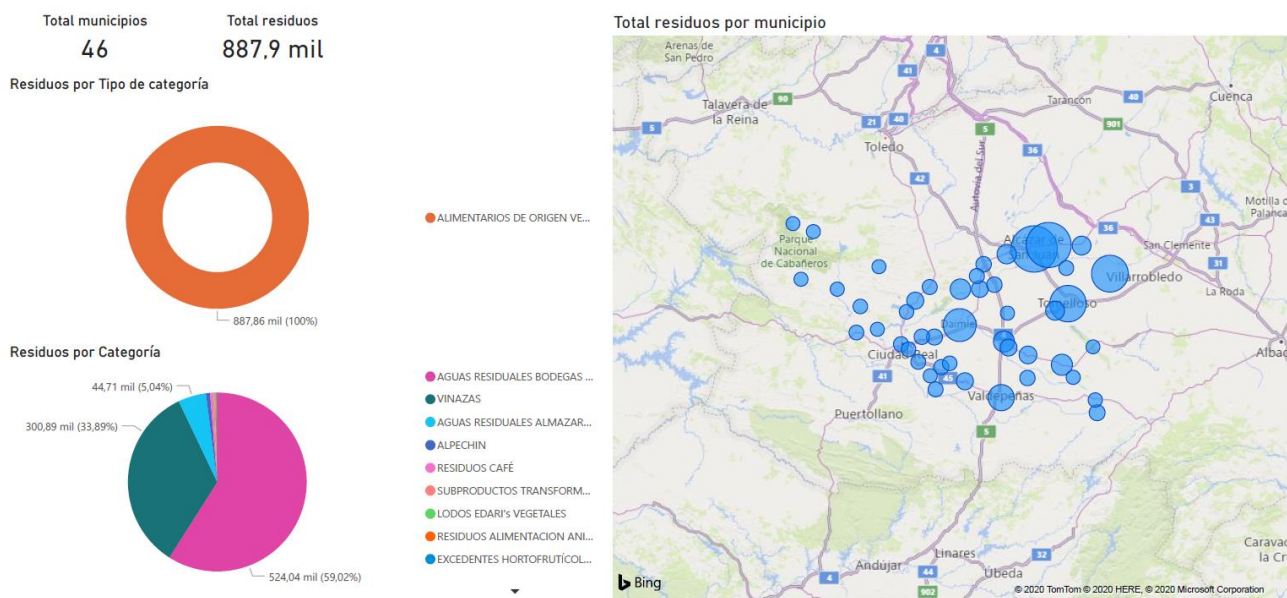
Población	Aguas residuales bodegas	Aguas residuales almazaras
Alcázar de San Juan	50.901,95	237,10
Alcoba		591,16
Alhambra	26.459,44	3.409,02
Almagro	4.652,94	219,44
Arenales de San Gregorio	3.994,46	34,94
Arenas de San Juan	11.320,38	102,79
Argamasilla de Alba	19.936,93	780,68
Bolaños de Calatrava	2.271,18	136,75
Campo de Criptana	42.909,65	1.174,16
Carrión de Calatrava	5.289,31	1.057,75
Carrizosa	405,02	778,02
Ciudad Real	1.016,81	-
Los Cortijos	10,24	630,13
Daimiel	25.071,20	1.153,18
Fernán Caballero	1.777,72	719,86
Fuente el Fresno	2.260,19	2.411,42
Granátula de Calatrava	2.713,46	1.973,14
Herencia	22.599,37	13,07
Las Labores	4.451,75	488,58
Llanos del Caudillo	162,31	
Malagón	4.517,39	-
Manzanares	27.981,38	1.213,88
Membrilla	12.061,31	463,85
Miguelturra	2.222,54	486,67
Montiel	6.064,90	2.482,98
Moral de Calatrava	11.628,08	437,73
Navas de Estena	6,63	49,64
Pedro Muñoz	20.245,90	77,30
Picón		462,68



Piedrabuena	40,29	3.491,56
Porzuna	6,04	2.840,15
Pozuelo de Calatrava	3.002,68	1.114,04
Puerto Lápice	5.406,66	1.110,55
Retuerta del Bullaque	158,10	738,01
El Robledo	73,63	869,97
Ruidera	190,17	32,20
San Carlos del Valle	5.325,73	1.002,12
Socuéllamos	60.944,87	376,63
La Solana	14.173,69	1.666,30
Tomelloso	38.230,42	348,44
Torralba de Calatrava	6.037,42	1.014,40
Valdepeñas	46.146,55	3.794,05
Valenzuela de Calatrava	107,52	706,82
Villahermosa	899,59	802,53
Villarrubia de los Ojos	24.009,82	3.150,53
Villarta de San Juan	6.353,81	65,38
Total	524.039,40	44.709,60

Tabla 22. Residuos alimentarios de origen vegetal en la provincia de Ciudad Real por municipio (t/año)

## Cuenca



Ilustración 20. Residuos alimentarios de origen vegetal en la provincia de Cuenca por tipo y categoría (t/año)

Población	Excedentes hortofrutícolas	No conformes hortofrutícolas	Vinazas	Alpechín	Subproductos transformaciones hortofrutícola	Pan y bollería	Café	Alimentación animal	Lodos EDARI's vegetales
Cardenete						0,54			
Casas de Fernando Alonso						0,47			
Casasimarro	66,67	13,33			133,35				88,75
Cuenca			283,96			16,19			
Fuente de Pedro Naharro						0,49			
Fuentes						0,18			
Horcajo de Santiago	34,82	6,96			69,64	0,18			46,36
Huete								41,08	
Iniesta	648,58	129,72			1.297,16				215,85
Ledaña	0,95	0,19			1,89				1,26
Montalbo						0,31			
Mota del Cuervo						0,35			
Motilla del Palancar	2,85	0,57			5,71	1,30			3,80
Osa de la Vega						0,60			
Palomares del Campo						0,52			
El Pedernoso	149,16	29,83			298,32	0,60			198,56
Las Pedroñeras	1.570,62	314,12			3.141,24				2.090,81
El Picazo						0,64			

El Provencio	17,76	3,55			35,52				23,64
Quintanar del Rey	142,35	28,47			284,70	0,34			189,50
San Clemente	19,33	3,87			38,66	4,07			25,74
Tarancón						1,75			
Torrubia del Campo								0,76	
Valverde de Júcar						2,03			
Villaescusa de Haro								63,65	
Villalpardo						0,10			
Villanueva de la Jara	40,06	8,01			80,11				53,32
Villarta						0,36			
TOTAL	2.693,15	538,62	283,96	-	5.386,30	31,02	-	105,49	2.937,59

Tabla 23. Residuos alimentarios de origen vegetal en la provincia de Cuenca por municipio (t/año)

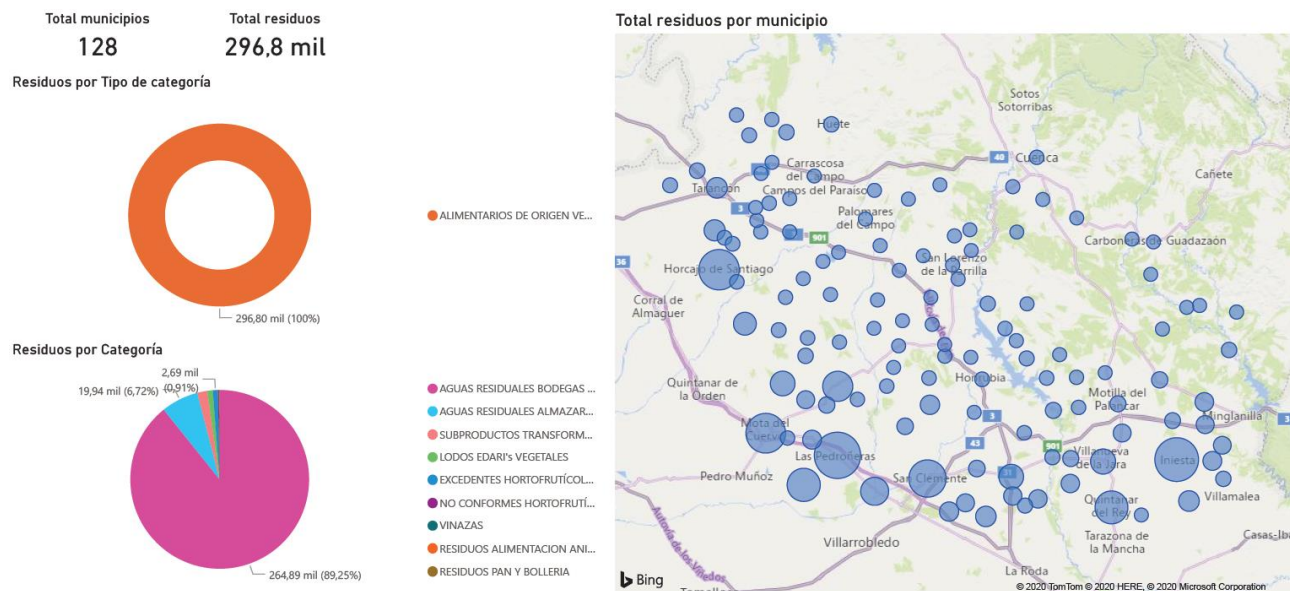
Población	Aguas residuales bodegas	Aguas residuales almazaras
Abia de la Obispalía	15,76	2,06
El Acebrón	574,48	57,28
Alarcón	1.535,92	81,60
Albadalejo del Cuende	421,50	136,08
La Alberca de Zánacara	1.936,80	85,95
Alconchel de la Estrella		10,30
La Almarcha	32,23	-
Almendros	56,29	159,53
Almonacid del Marquesado	57,59	-
Altarejos	65,92	32,14
Arcas	8,45	
Arguisuelas	18,78	
Atalaya de Cañavate	16,78	
Barajas de Melo	16,32	746,93
Barchín del Hoyo	2,10	88,82
Belinchón	738,04	524,08
Belmonte	1.870,05	-
Belmontejo	9,53	109,10
Buenache de Alarcón	374,23	497,29
Campillo de Altobuey	1.441,13	407,55
Campos del Paraíso	16,99	-
Cañada de Juncosa	81,83	2,51
El Cañavate	5,69	52,91
Carboneras de Guadazaón	12,43	
Cardenete	40,53	139,86
Carrascosa de Haro	348,40	31,05



Casas de Benítez	3.390,22	-
Casas de Fernando Alonso	2.969,18	101,38
Casas de Guijarro	837,54	51,35
Casas de Haro	4.764,00	303,26
Casas de los Pinos	4.021,92	92,33
Casasimarro	2.192,33	942,30
Castillejo de Iniesta	1.403,05	81,74
Castillo de Garcimuñoz	50,42	191,21
Cervera del Llano		11,86
Cuenca	49,06	6,31
Enguñados	842,16	336,45
Fresneda de Altarejos		2,87
Fuente de Pedro Naharro	5.395,08	134,11
Fuentelespino de Haro	163,76	106,21
Gabaldón	28,98	1,48
Graja de Iniesta	3.124,03	28,70
El Herrumblar	637,58	482,34
La Hinojosa		39,72
Los Hinojosos	8.101,77	192,90
El Hito		10,25
Honrubia	565,07	63,97
Hontanaya	728,35	-
Hontecillas	76,07	81,97
Horcajo de Santiago	20.023,04	109,82
Huelves	0,03	78,59
Huerta de la Obispalía	58,13	2,66
Huete	15,76	1.139,10
Iniesta	20.294,17	239,70
Ledaña	5.050,24	88,06
Leganiel		316,10
Las Mesas	14.736,10	4,00
Monreal del Llano	3.064,94	-
Montalbanejo		10,43
Mota de Altarejos		0,09
Mota del Cuervo	19.319,19	431,99
Motilla del Palancar	1.242,60	342,74
Olivares del Júcar	428,42	154,29
Olmeda del Rey		
Olmedilla de Alarcón	422,68	68,95
Osa de la Vega	1.049,75	108,02
Palomares del Campo		190,70





Paracuellos	119,11	24,20
Paredes		1,81
El Pedernoso	3.060,08	78,33
Las Pedroñeras	17.582,50	122,78
El Peral	3.021,29	23,78
El Picazo	570,81	368,23
Pinarejo	76,81	428,63
Pineda de Gigüeda	2,77	133,01
Pozoamargo	3.236,59	159,97
Pozorrubielos de la Mancha	1.375,92	286,00
Pozorrubio de Santiago	200,66	294,79
El Provencio	10.654,37	54,09
Puebla de Almenara	69,02	232,34
Puebla del Salvador	3.568,09	89,43
Quintanar del Rey	13.841,15	24,67
Rada de Haro	229,53	104,25
Reillo	11,99	
Rozalén del Monte		62,76
Saceda-Trasierra	2,38	281,96
Saelices		161,08
San Clemente	17.800,33	8,46
San Lorenzo de la Parrilla		179,33
Santa María de los Llanos	234,92	97,52
Santa María del Campo Rus	4.183,94	-
Sisante	7.092,34	1.229,53
Tarancón	4.575,41	622,23
Tébar	132,87	332,34
Torrejoncillo del Rey	53,83	-
Torrubia del Campo	573,96	55,50
Torrubia del Castillo	11,02	9,92
Tresjuncos	322,33	126,23
Tribaldos	37,29	-
Uclés	259,35	220,87
Valdetórtola	1,82	4,22
Las Valeras	22,16	23,77
Valhermoso de la Fuente	330,06	32,34
Valverde de Júcar	126,67	336,32
Valverdejo	291,99	-
Vara de Rey	1.661,82	396,43
Vellisca	947,36	199,64



Villaescusa de Haro	12.083,77	230,02
Villagarcía del Llano		56,00
Villalgordo del Marquesado		30,43
Villalpardo	2.696,10	253,60
Villamayor de Santiago	5.936,11	942,61
Villanueva de la Jara	7.775,40	612,15
Villar de Cañas	36,59	99,56
Villar de la Encina	3,89	43,16
Villar de Olalla	157,54	0,84
Villarejo de Fuentes	49,68	165,46
Villarejo-Periesteban	6,25	27,70
Villares del Saz	5,89	68,26
Villarrubio	20,98	30,28
Villarta	3.691,48	94,56
Villaverde y Pasaconsol	861,65	127,15
Villora	147,65	19,73
Yémeda		15,52
Zafra de Záncara	9,84	135,01
Zarza de Tajo	378,34	464,24
Total	264.887,04	19.936,04

Tabla 24. Residuos alimentarios de origen vegetal en la provincia de Cuenca por municipio (t/año)

## Toledo

Total municipios  
**84**

Total residuos  
**367,2 mil**

Residuos por Tipo de categoría



● ALIMENTARIOS DE ORIGEN VE...

Residuos por Categoría

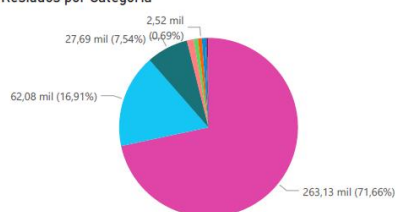

● AGUAS RESIDUALES BODEGAS ...  
● AGUAS RESIDUALES ALMAZAR...  
● VINAZAS  
● SUBPRODUCTOS TRANSFORM...  
● LODOS EDARI's VEGETALES  
● RESIDUOS ALIMENTACION ANI...  
● EXCEDENTES HORTOFRUTÍCOL...  
● ALPECHIN  
● NO CONFORMES HORTOFRUTÍ...  
● RESIDUOS PAN Y BOLLERIA

Total residuos por municipio



Ilustración 21. Residuos alimentarios de origen vegetal en la provincia de Toledo por tipo y categoría (t/año)

Población	Excedentes hortofrutícolas	No conformes hortofrutícolas	Vinazas	Alpechín	Subproductos transformados hortofrutícola	Pan y bollería	Café	Alimentación animal	Lodos EDARI's vegetales
Bargas								21,88	
Borox						158,76			
Consuegra						3,89		2.191,71	
Madridejos			8.230,73			2,20			
Mocejón	169,08	50,72			338,16				203,30
Mora				1.100,62				200,48	
Olias del Rey						151,53			
La Puebla de Almoradiel			16.733,60						
La Puebla de Montalbán	1.979,15	593,75			3.958,30				2.379,73
Quintanar de la Orden			2.728,34			12,11		21,37	
Santa Cruz de la Zarza								37,96	
Seseña	144,57	43,37			289,14				173,83
Sonseca						0,79			
Toledo						12,93		45,28	
Total	2.292,80	687,84	27.692,67	1.100,62	4.585,60	342,21	-	2.518,68	2.756,86

Tabla 25. Residuos alimentarios de origen vegetal en la provincia de Toledo por municipio (t/año)

Población	Aguas residuales bodegas	Aguas residuales almazaras
Ajofrín	145,01	772,36
Alameda de la Sagra	3,50	737,31
Almonacid de Toledo	686,85	2.153,85
Añover de Tajo		-
Argés		428,23
Bargas	344,98	531,30
Borox		-
Burguillos de Toledo	70,77	585,23
Cabañas de la Sagra		9,54
Cabañas de Yepes	288,17	139,78
Cabezamesada	2.596,39	54,47
Camuñas	8.776,65	135,02
Casasbuenas	109,96	341,38
Chueca	5,19	176,75
Ciruelos	361,51	468,31
Cobeja	29,70	-
Cobisa		367,96
Consuegra	16.931,72	3.564,32
Corral de Almaguer	29.706,29	132,13
Cuerva	730,31	-
Dosbarrios	3.261,99	851,42
Esquivias	52,93	347,02
Gálvez	361,03	1.260,11
Guadamur	20,99	1.357,40
La Guardia	3.192,88	1.149,59
Hontanar	131,08	383,40
Huerta de Valdecarábanos	1.184,43	921,33
Layos	36,90	329,00
Lillo	9.571,04	589,77
Madridejos	15.586,58	3.314,21
Magán		214,34
Manzanque	666,92	32,10
Marjaliza	282,23	1.599,77
Mascaraque	1.321,39	2.090,66
Mazambroz	840,85	998,18
Menasalbas	707,90	579,88
Miguel Esteban	14.561,28	45,94

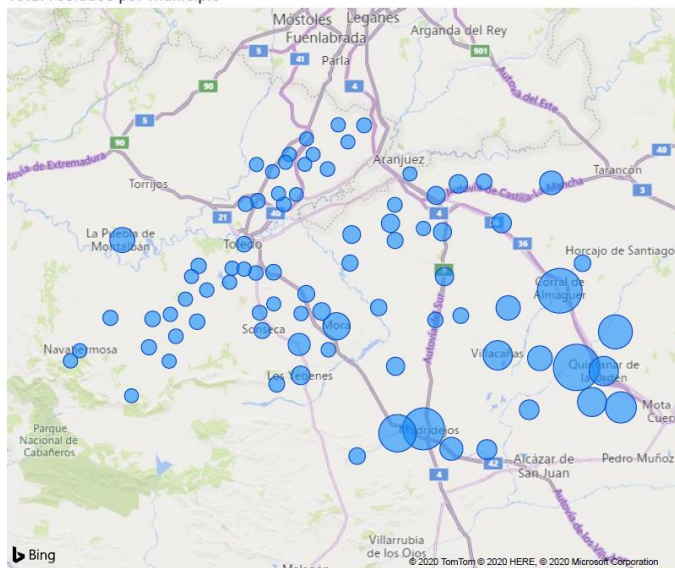

Mocejón	3,65	169,79
Mora	5.777,05	5.791,63
Nambroca	199,11	1.576,98
Navahermosa	210,49	12,21
Noblejas	3.676,27	766,71
Noez	0,55	256,34
Numancia de la Sagra	6,33	48,58
Ocaña	3.242,08	802,62
Olías del Rey	70,60	727,38
Ontígola	140,08	7,70
Orgaz	5.857,47	2.155,96
Pantoja	10,09	90,31
Polán	125,06	63,70
La Puebla de Almoradiel	14.638,43	30,44
La Puebla de Montalbán	74,45	1.775,46
Pulgar	1.330,52	194,33
Quero	5.614,07	31,33
Quintanar de la Orden	11.837,11	330,82
El Romeral	1.294,02	468,06
San Martín de Montalbán	224,55	1.008,87
San Pablo de los Montes	18,12	-
Santa Cruz de la Zarza	7.380,97	2.093,70
Seseña		359,88
Sonseca	1.221,85	827,51
Tembleque	823,46	547,87
El Toboso	16.484,23	183,31
Toledo	224,94	1.247,88
Totánés	108,01	345,96
Turleque	3.354,36	832,63
Urda	1.683,59	930,05
Las Ventas con Peña Aguilera	48,21	207,12
La Villa de Don Fadrique	10.570,64	13,88
Villacañas	14.281,26	607,92
Villafranca de los Caballeros	5.424,82	444,68
Villaluenga de la Sagra		62,32
Villaminaya	201,81	256,30
Villamuelas	1.150,07	1.073,14
Villanueva de Alcardete	19.103,24	350,88
Villanueva de Bogas	1.138,97	1.356,00
Villarrubia de Santiago	1.029,75	686,49
Villaseca de la Sagra		9,54



Villasequilla	2.354,18	1.406,51
Villatobas	4.522,75	945,37
Los Yébenes	2.224,48	2.470,92
Yepes	2.645,63	1.640,22
Yuncler		212,05
Yuncillos	237,50	-
Total	263.132,29	62.083,43

Tabla 26. Residuos alimentarios de origen vegetal en la provincia de Toledo por municipio (t/año)



## Guadalajara



Ilustración 22. Residuos alimentarios de origen vegetal (línea de aguas) en la provincia de Guadalajara por tipo y categoría (t/año)

Población	Aguas residuales bodegas	Aguas residuales almazaras
Almoguera	361,34	900,93
Illana		647,17
Total	361,34	1.548,10

Tabla 27. Residuos alimentarios de origen vegetal (línea de aguas) en la provincia de Guadaajara por municipio (t/año)

### 3.4. AGRICULTURA

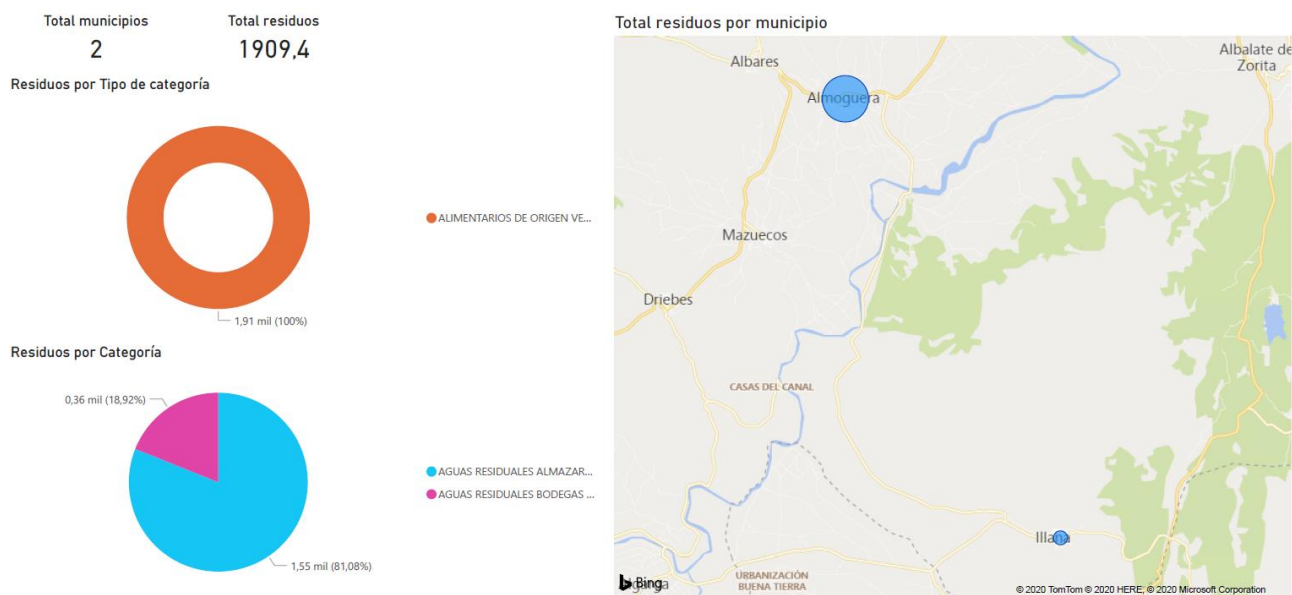
Valor y % por Provincia



Ilustración 23. Residuos de agricultura totales por provincia (t/año)

En la Ilustración anterior vemos como se distribuye los residuos de agricultura. Destacan Ciudad real, Cuenca y Toledo. Estas tres provincias albergan el 80% de los residuos de agricultura.

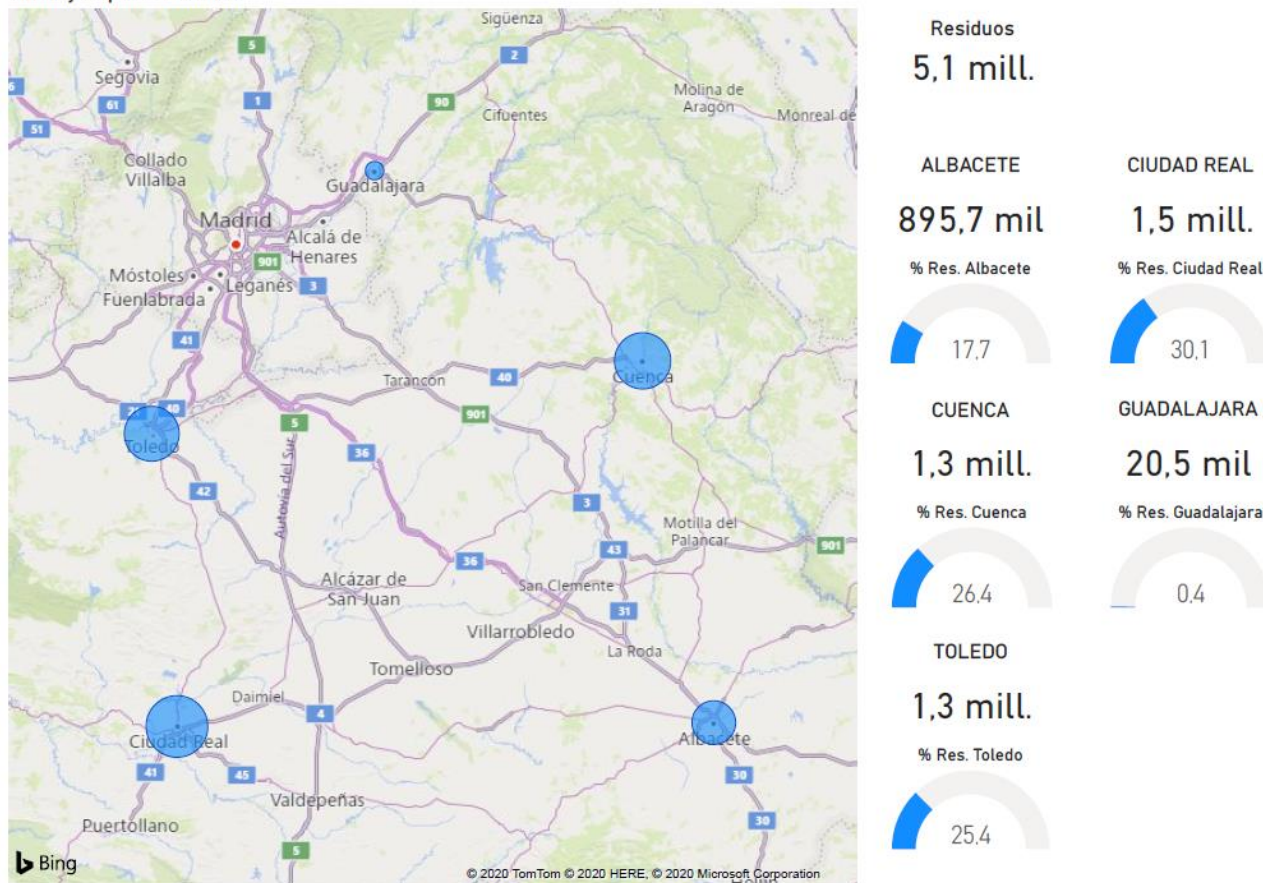

Ilustración 24. Residuos agricultura totales por tipo y categoría (t/año)

En la Ilustración anterior vemos como se distribuye geográficamente los residuos de agricultura en los 298 municipios de estudio. Se observa como predomina la paja de cereales y los restos de podas de viñedos.

A continuación, se muestra el análisis de los resultados obtenidos a nivel de provincia y municipio.

## Albacete

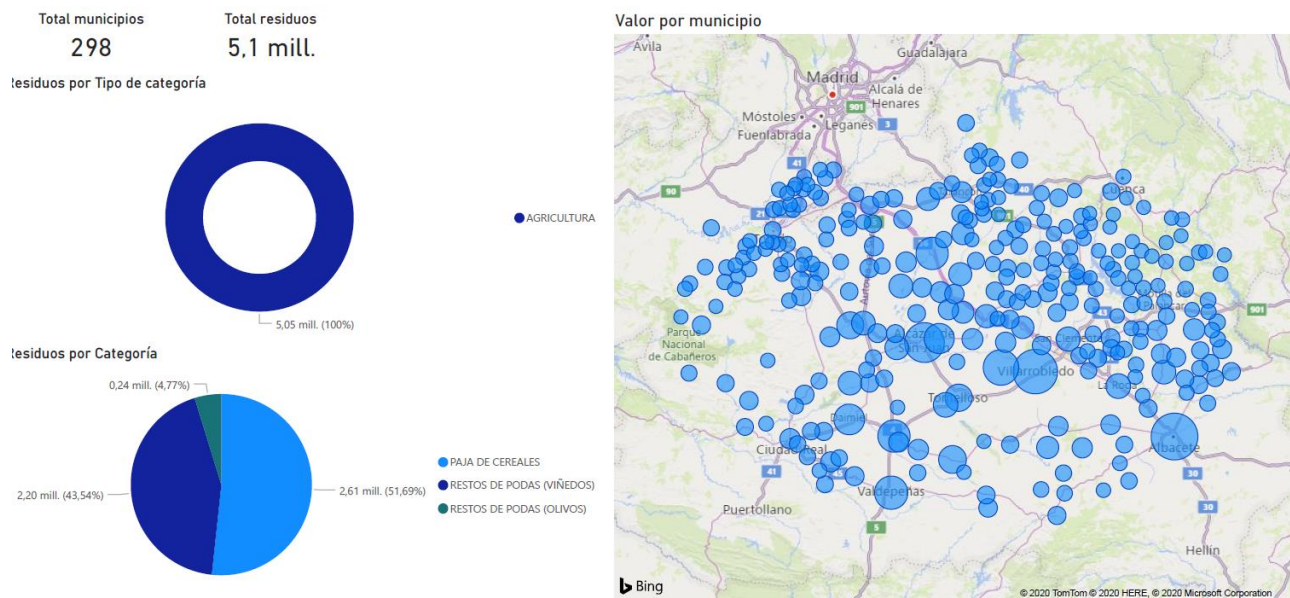
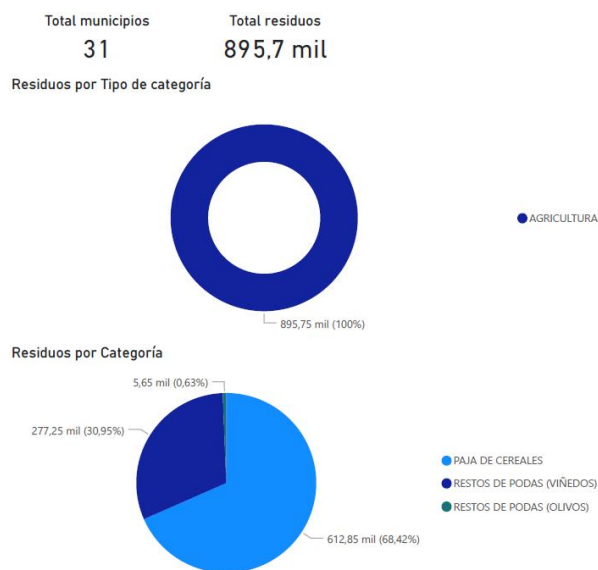

### Valor por municipio



Ilustración 25. Residuos agricultura en la provincia de Albacete por tipo y categoría (t/año)

Población	Restos de podas (Viñedos)	Restos de podas (Olivos)	Paja de cereales
Albacete	3.159,34	147,32	173.361,80
Alcaraz	26,41	1.392,65	20.783,99
Balazote		65,22	4.493,14
Barrax	14,34	27,05	30.137,90
Casas de Lázaro		39,18	2.560,64
Cenizate	14.745,69	138,71	3.048,07
El Ballesterio	90,29		12.451,72
El Bonillo	3.861,76	97,64	39.962,16
Fuensanta	1.577,79	329,79	1.237,18
Fuentealbilla	17.059,83	69,90	4.502,51
La Gineta		67,08	20.844,67
Golosalvo	13.235,81		2.318,80
La Herrera			15.140,02
Lezuza	488,71	85,37	33.341,29
Madrigueras	17.763,84	14,79	2.995,18
Mahora	13.763,53	9,24	7.772,40
Minaya	2.668,85	19,94	9.815,19
Montalvos	96,54	5,84	3.519,67
Motilleja	1.181,77	4,59	4.682,08
Munera	7.640,13	1.136,46	21.329,57
Navas de Jorquera	9.223,70	3,05	1.795,20

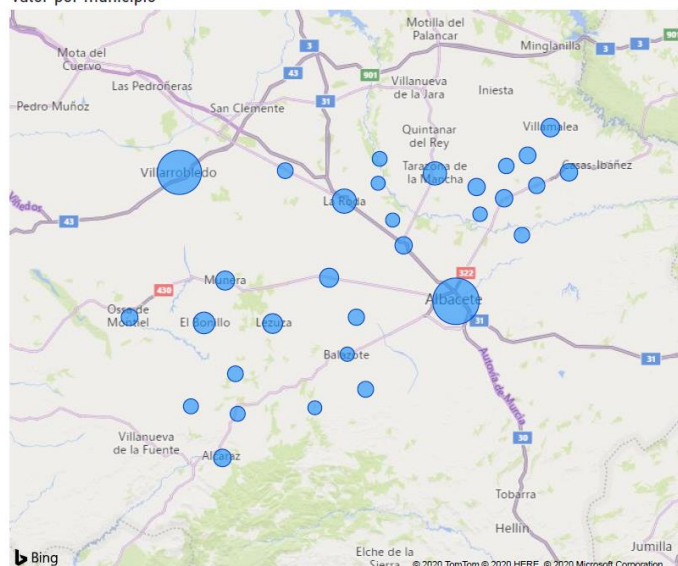

Ossa de Montiel	4.554,68	4,28	12.856,60
Pozuelo	5,97	396,29	13.140,52
Robledo	229,27	63,68	8.161,34
La Roda	10.551,97	86,15	47.264,04
Tarazona de la Mancha	27.410,82	286,65	24.984,22
Valdeganga	4.320,01	37,29	6.796,42
Villalgordo del Júcar	3.545,73	451,98	3.566,12
Villamalea	25.313,40	478,94	1.981,11
Villarrobledo	94.536,04	189,53	69.526,90
Viveros	179,45		8.482,68
Total	277.245,67	5.648,61	612.853,12

Tabla 28. Residuos agricultura en la provincia de Albacete por municipio (t/año)



## Ciudad Real

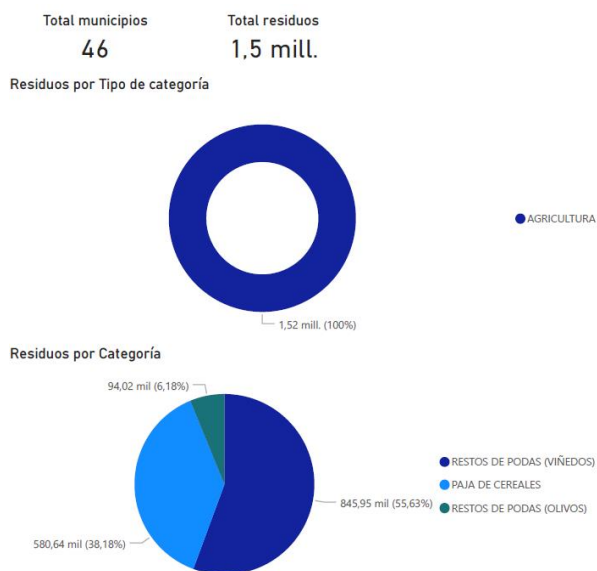

### Valor por municipio



Ilustración 26. Residuos agricultura en la provincia de Ciudad Real por tipo y categoría (t/año)

Población	Restos de podas (Viñedos)	Restos de podas (Olivos)	Paja de cereales
Alcázar de San Juan	77.918,25	338,54	60.210,38
Alcoba		886,74	10.028,47
Alhambra	42.791,15	5.075,70	26.133,21
Almagro	7.011,04	4.374,96	21.078,51
Arenales de San Gregorio	6.624,18	52,41	2.138,68
Arenas de San Juan	19.617,14	154,19	2.644,88
Argamasilla de Alba	30.417,13	1.113,80	25.848,53
Bolaños de Calatrava	3.801,83	2.757,21	6.666,97
Campo de Criptana	68.326,02	1.759,73	16.462,62
Carrión de Calatrava	9.336,27	1.575,41	6.914,76
Carrizosa	715,34	1.167,03	854,96
Ciudad Real	1.551,71	842,58	31.899,97
Los Cortijos	18,24	945,20	1.693,23
Daimiel	40.600,29	1.697,00	47.291,46
Fernán Caballero	3.116,52	1.079,79	4.350,73
Fuente el Fresno	3.924,55	3.617,13	4.042,02
Granátula de Calatrava	3.949,22	2.905,38	8.630,91
Herencia	37.730,75	3.316,74	11.262,34
Las Labores	7.744,14	732,87	1.788,63
Llanos del Caudillo	207,46		2.326,39



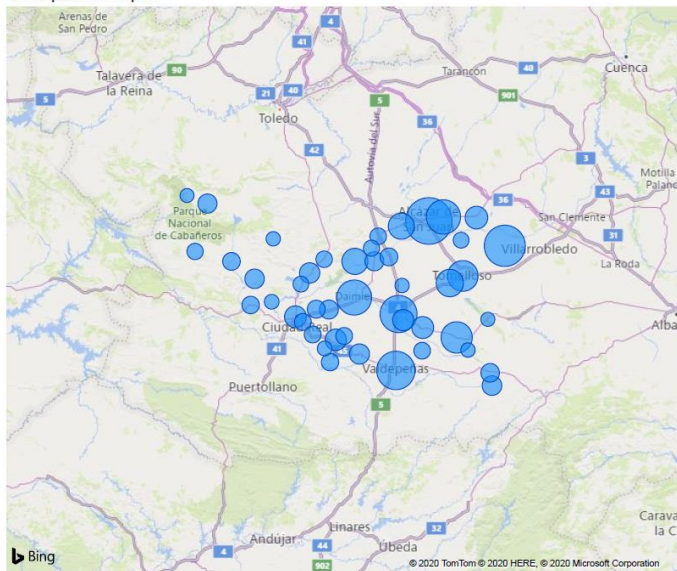

Malagón	7.430,98	10.827,06	9.748,06
Manzanares	45.149,99	1.743,23	51.581,89
Membrilla	18.605,80	677,37	12.405,89
Miguelturra	3.223,64	718,77	9.589,05
Montiel	9.622,87	3.724,47	11.742,07
Moral de Calatrava	16.389,14	6.573,83	4.244,62
Navas de Estena	11,09	74,46	847,83
Pedro Muñoz	35.661,25	115,95	2.024,05
Picón		694,02	3.601,28
Piedrabuena	57,48	5.237,34	10.414,29
Porzuna	10,76	4.260,23	20.046,63
Pozuelo de Calatrava	5.099,92	1.655,72	6.523,91
Puerto Lápice	9.176,37	1.665,83	1.441,03
Retuerta del Bullaque	246,84	1.102,38	21.608,86
El Robledo	131,13	1.298,70	15.402,94
Ruidera	338,68	48,30	1.079,35
San Carlos del Valle	9.292,70	1.500,92	1.682,26
Socuéllamos	96.862,07	564,95	18.366,00
La Solana	24.721,15	2.492,99	7.574,04
Tomelloso	60.055,90	511,04	10.762,91
Torralba de Calatrava	10.347,61	1.519,38	10.236,46
Valdepeñas	73.004,49	5.616,86	25.107,00
Valenzuela de Calatrava	163,98	991,40	3.373,06
Villahermosa	1.557,16	1.203,80	17.846,37
Villarrubia de los Ojos	42.463,56	4.712,91	5.051,13
Villarta de San Juan	10.922,94	98,07	6.075,59
Total	845.948,72	94.022,30	580.644,29

Tabla 29. Residuos agricultura en la provincia de Ciudad Real por municipio (t/año)

## Cuenca

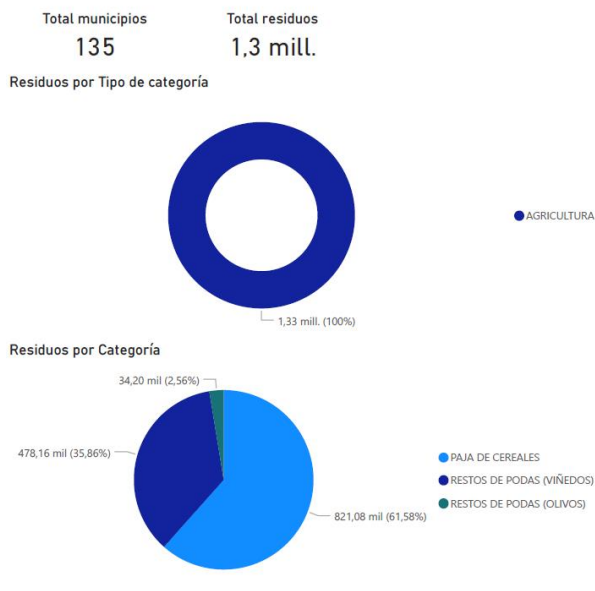

### Valor por municipio



Ilustración 27. Residuos agricultura en la provincia de Cuenca por tipo y categoría (t/año)

Población	Restos de podas (Viñedos)	Restos de podas (Olivos)	Paja de cereales
Abia de la Obispalía	28,91	-	393,28
El Acebrón	1.053,88	85,92	3.372,78
Alarcón	2.817,65	-	10.031,83
Albadalejo del Cuende	773,24	204,12	6.575,04
La Alberca de Záncara	3.522,79	128,93	16.401,28
Alcázar del Rey		130,14	7.306,27
Alconchel de la Estrella		15,45	6.110,72
La Almarcha	59,13	239,57	8.035,74
Almendros	103,26	220,11	8.244,45
Almodóvar del Pinar			3.600,86
Almonacid del Marquesado	105,66	209,60	6.059,77
Altarejos	120,93	48,21	12.983,99
Arcas	15,51		-
Arguisuelas	34,45		553,34
Atalaya de Cañavate	30,79		7.005,74
Barajas de Melo	29,94	1.119,89	10.273,72
Barchín del Hoyo	3,85	133,23	2.577,84
Belinchón	1.353,93	784,17	5.737,59
Belmonte	3.399,18	443,85	6.706,65
Belmontejo	17,48	163,65	5.928,85
Buenache de Alarcón	686,53	745,94	5.525,77



Campillo de Altobuey	2.643,75	611,33	5.815,64
Campos del Paraíso	31,16	1.000,41	3.608,19
Cañada de Juncosa	150,12	3,77	4.970,04
El Cañavate	10,43	79,37	5.072,32
Carboneras de Guadazaón	22,80		3.422,69
Cardenete	74,35	209,79	553,07
Carrascosa de Haro	583,32	46,58	26.241,05
Casas de Benítez	6.032,03	89,09	6.624,12
Casas de Fernando Alonso	5.282,75	152,07	1.622,31
Casas de Guijarro	1.536,48	77,03	282,56
Casas de Haro	8.610,40	454,89	10.924,65
Casas de los Pinos	7.327,30	138,50	5.863,68
Casasimarro	4.021,84	1.413,45	2.038,35
Castillejo de Iniesta	2.573,91	122,61	1.404,86
Castillo de Garcimuñoz	92,50	286,19	9.004,03
Cervera del Llano		17,79	8.503,02
Chumillas			3.091,48
Cuenca	90,01	9,47	5.787,20
Enguñados	1.544,94	504,68	2.628,07
Fresneda de Altarejos		4,31	28,22
Fuente de Pedro Naharro	9.731,82	201,17	10.524,93
Fuentelespino de Haro	300,42	159,32	3.121,30
Fuentes			990,85
Gabaldón	53,16	2,22	654,39
Graja de Iniesta	5.720,89	43,05	936,41
El Herrumblar	1.133,78	723,51	6.215,27
La Hinojosa		59,58	6.047,13
Los Hinojosos	14.337,44	289,35	6.925,11
El Hito		15,38	15.614,50
Honrubia	1.036,63	95,96	4.434,79
Hontanaya	1.336,16	367,74	5.371,06
Hontecillas	139,54	122,96	9.664,17
Horcajo de Santiago	36.520,88	164,73	8.715,48
Huelves	0,05	200,06	3.796,04
Huerta de la Obispalía	106,64	3,99	20.026,78
Huete	28,91	1.708,65	9.493,49
Iniesta	36.881,98	359,55	3.111,29
Ledaña	9.264,69	132,09	8.151,97
Leganiel		474,15	3.236,24
Las Mesas	26.202,74	6,00	7.641,29
Monreal del Llano	5.305,27	41,69	10.714,40
Montalbanejo		15,65	1.931,90

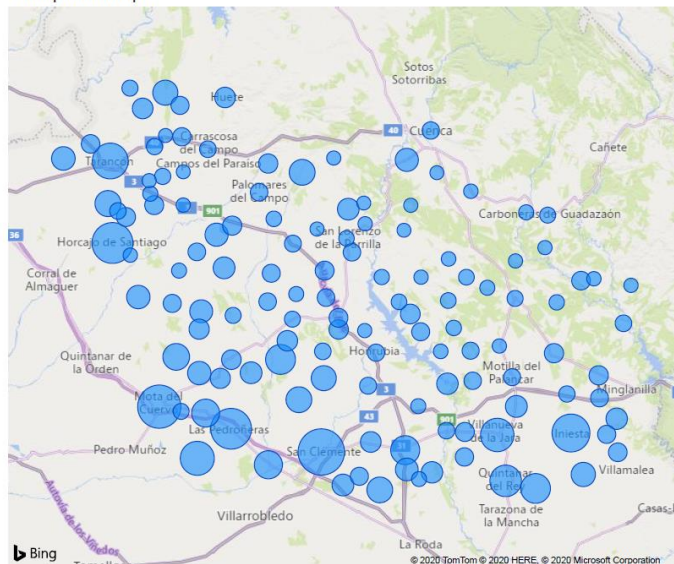

Montalbo			8.937,52
Monteagudo de las Salinas			561,01
Mota de Altarejos		0,14	676,78
Mota del Cuervo	35.271,20	647,99	13.518,91
Motilla del Palancar	2.279,55	514,11	2.393,12
Olivares del Júcar	785,93	231,44	8.155,26
Olmeda del Rey			1.106,63
Olmedilla de Alarcón	775,41	103,43	408,36
Osa de la Vega	1.810,96	162,03	8.712,31
Palomares del Campo		286,05	5.851,72
Paracuellos	218,50	3,63	2.281,65
Paredes		2,72	240,70
La Parra de las Vegas			8,61
El Pedernoso	5.608,56	117,50	17.858,59
Las Pedroñeras	30.610,40	904,32	13.740,55
El Peral	5.542,57	35,67	7.901,47
El Picazo	1.047,16	552,35	2.912,55
Pinarejo	140,91	557,66	3.907,00
Pineda de Gigüeda	5,08	199,52	363,92
Piqueras del Castillo			3.118,91
Pozoamargo	5.737,53	239,96	8.939,02
Pozorrubielos de la Mancha	2.524,14	429,00	5.742,39
Pozorrubio de Santiago	368,10	414,03	-
El Provencio	19.329,83	76,76	4.500,85
Puebla de Almenara	126,62	348,51	1.509,33
Puebla del Salvador	6.413,67	134,15	2.535,65
Quintanar del Rey	25.274,25	37,01	4.467,33
Rada de Haro	421,07	156,38	12.770,60
Reillo	22,00		1.993,81
Rozalén del Monte		94,14	35,20
Saceda-Trasierra		422,94	18.434,65
Saelices	4,37	166,68	514,13
San Clemente	31.816,32	80,07	22.814,61
San Lorenzo de la Parrilla		269,00	2.340,69
Santa María de los Llanos	388,41	146,28	2.972,78
Santa María del Campo Rus	7.665,28	282,75	10.877,05
Sisante	12.837,25	1.844,30	10.679,45
Solera de Gabaldón			1.973,69
Tarancón	8.147,83	895,61	27.809,07
Tébar	243,74	498,51	1.276,34
Torrejoncillo del Rey	98,75	778,74	8.299,65
Torrubia del Campo	1.052,94	83,25	7.547,78



Torrubia del Castillo	20,21	14,88	503,50
Tresjuncos	591,31	189,35	14.518,47
Tribaldos	61,29	203,15	333,71
Uclés	475,78	331,31	3.121,51
Valdetórtola	3,34	6,33	447,67
Las Valeras	40,66	35,66	611,89
Valhermoso de la Fuente	605,50	48,51	5.322,82
Valverde de Júcar	232,37	504,48	2.231,16
Valverdejo	534,72	48,77	4.769,79
Vara de Rey	3.044,05	594,65	7.832,59
Vellisca		299,46	6.822,26
Villaescusa de Haro	1.585,45	344,10	7.754,07
Villagarcía del Llano	21.987,21	84,00	4.600,90
Villalgordo del Marquesado		45,65	3.460,40
Villalpardo	4.946,00	380,40	7.354,75
Villamayor de Santiago	10.728,93	1.413,92	4.007,23
Villanueva de la Jara	14.000,22	918,23	17.917,28
Villar de Cañas	67,12	149,34	6.790,81
Villar de la Encina	7,14	64,74	11.105,63
Villar de Olalla	289,00	1,26	15.337,01
Villarejo de Fuentes	91,13	248,19	13.075,58
Villarejo-Periesteban	11,47	41,55	275,15
Villares del Saz	10,81	102,39	4.947,33
Villarrubio	38,49	45,42	2.041,20
Villarta	6.772,04	141,84	336,46
Villaverde y Pasaconsol	1.580,70	190,73	647,35
Víllora	270,86	29,60	333,58
Yémeda		23,28	7.959,96
Zafra de Zancara	18,05	202,52	2.656,46
Zarza de Tajo	688,69	696,36	15.045,38
Total	478.156,99	34.197,35	821.081,41

Tabla 30. Residuos agricultura en la provincia de Cuenca por municipio (t/año)

## Toledo

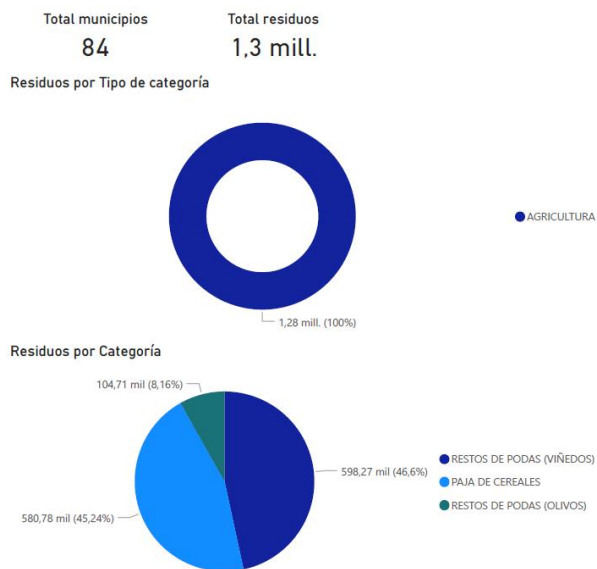

### Valor por municipio



Ilustración 28. Residuos agricultura en la provincia de Toledo por tipo y categoría (t/año)

Población	Restos de podas (Viñedos)	Restos de podas (Olivos)	Paja de cereales
Ajofrín	345,92	1.156,95	1.687,69
Alameda de la Sagra	8,37	1.105,97	5.746,03
Almonacid de Toledo	1.605,43	3.197,79	5.369,81
Añover de Tajo		283,07	8.306,06
Argés		642,35	1.026,26
Bargas	566,30	726,78	9.300,19
Borox		1.303,19	7.425,73
Burguillos de Toledo	169,11	877,85	2.559,92
Cabañas de la Sagra		14,31	1.780,09
Cabañas de Yepes	688,55	209,67	1.898,32
Cabezamesada	5.757,17	81,71	7.081,28
Camuñas	20.648,32	2.612,85	2.310,23
Casasbuenas	262,73	512,07	2.940,12
Chueca	12,41	236,12	721,09
Ciruelos	860,52	702,47	1.687,56
Cobeja	70,97	193,91	2.910,32
Cobisa		551,94	1.212,99
Consuegra	39.735,02	5.346,32	24.377,66
Corral de Almaguer	69.161,06	198,20	28.870,72
Cuerva	1.731,48	576,38	3.917,14
Dosbarrios	7.786,54	1.273,61	9.990,44



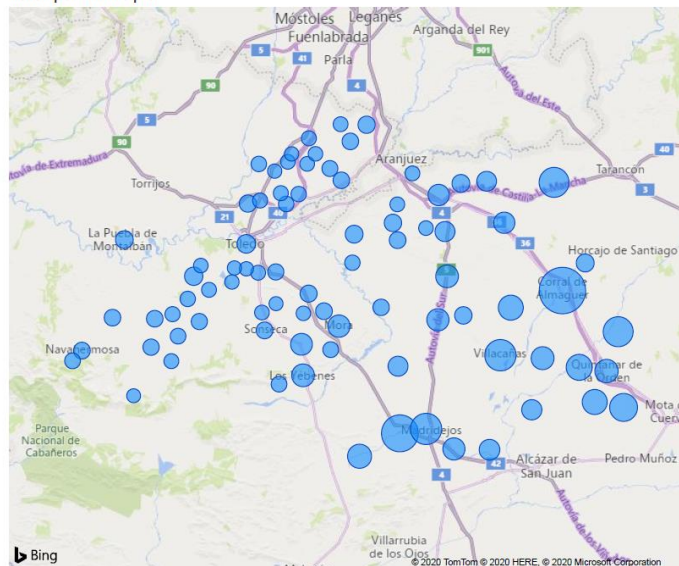

Esquivias	126,48	520,53	2.963,94
Gálvez	857,42	1.886,07	5.991,45
Guadamur	43,10	2.036,10	646,82
La Guardia	7.332,75	1.680,90	18.353,90
Hontanar	313,21	575,10	5.461,66
Huerta de Valdecarábanos	2.749,74	1.382,00	5.020,73
Layos	88,17	493,50	1.466,85
Lillo	22.556,80	884,66	10.599,85
Madridejos	33.550,25	4.968,11	14.053,70
Magán		206,07	3.825,81
Manzanque	5.310,86	48,15	924,65
Marjaliza	674,36	2.399,66	3.192,29
Mascaraque	3.038,32	3.050,12	3.123,46
Mazambroz	2.009,16	1.497,27	10.859,98
Menasalbas	1.691,48	869,82	5.335,57
Miguel Esteban	32.750,92	68,91	1.284,48
Mocejón	5,50	212,81	5.504,52
Mora	13.574,21	8.668,38	3.673,54
Nambroca	473,85	2.308,62	4.643,64
Navahermosa	479,73	6.117,56	2.651,46
Noblejas	8.578,77	1.143,26	2.784,26
Noez	1,32	384,51	4.789,54
Numancia de la Sagra	15,13	72,87	3.855,32
Ocaña	7.646,15	1.176,78	14.048,45
Olías del Rey	168,68	1.076,69	2.972,26
Ontígola	302,54	694,52	2.493,46
Orgaz	13.542,06	3.233,94	7.602,43
Pantoja	24,11	135,47	2.549,96
Polán	298,83	2.339,88	11.490,39
La Puebla de Almoradiel	34.827,52	45,66	1.904,46
La Puebla de Montalbán	176,67	2.473,73	9.662,04
Pulgar	3.179,17	286,70	4.090,84
Quero	13.014,07	47,00	6.717,61
Quintanar de la Orden	27.395,50	493,97	1.329,47
El Romeral	3.075,21	702,09	7.532,01
San Martín de Montalbán	500,32	1.451,18	6.855,29
San Pablo de los Montes	43,29	110,94	589,98
Santa Cruz de la Zarza	17.285,14	3.140,55	28.199,11
Seseña		505,80	10.300,44
Sonseca	2.903,43	1.241,27	5.025,38
Tembleque	1.967,61	821,81	22.991,54
El Toboso	38.297,39	274,97	4.040,57



Toledo	405,05	1.852,49	12.479,86
Totanés	258,08	518,94	3.498,55
Turleque	7.873,68	1.244,90	9.787,63
Urda	3.710,84	1.395,08	26.103,90
Las Ventas con Peña Aguilera	115,20	310,68	3.250,64
La Villa de Don Fadrique	25.132,03	20,82	2.709,87
Villacañas	32.716,84	908,34	19.232,03
Villafranca de los Caballeros	12.660,56	667,02	7.891,92
Villaluenga de la Sagra		93,48	2.998,35
Villaminaya	482,22	384,45	1.704,68
Villamuelas	2.748,00	1.609,71	811,00
Villanueva de Alcardete	44.277,53	526,32	3.910,25
Villanueva de Bogas	2.627,02	2.018,04	3.759,73
Villarrubia de Santiago	2.429,52	1.029,74	14.884,39
Villaseca de la Sagra		14,31	5.160,73
Villasequilla	5.625,15	2.109,77	4.724,68
Villatobas			22.920,00
Los Yébenes	1.520,26	3.668,39	22.049,64
Yepes	4.841,19	2.439,44	3.944,95
Yuncler		318,08	1.706,14
Yuncillos	567,48	48,59	4.728,32
Total	598.269,70	104.709,83	580.780,01

Tabla 31. Residuos agricultura en la provincia de Toledo por municipio (t/año)

## Guadalajara



Ilustración 29. Residuos agricultura en la provincia de Guadalajara por tipo y categoría (t/año)

Población	Restos de podas (Viñedos)	Restos de podas (Olivos)	Paja de cereales
Almoguera	1.005,94	1.351,40	12.073,50
Illana		970,76	5.137,10
Total	1.005,94	2.322,16	17.210,59

Tabla 32. Residuos agricultura en la provincia de Guadalajara por municipio (t/año)

### 3.5. URBANO

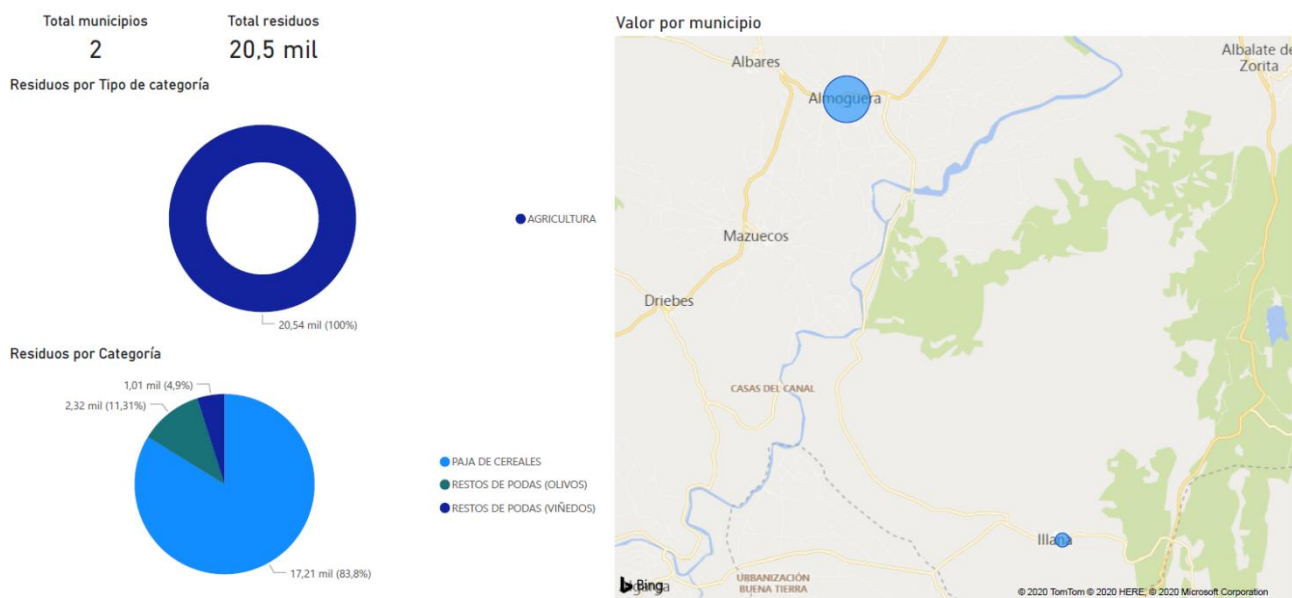
Valor y % por Provincia



Ilustración 30. Residuos urbanos totales por provincia (t/año)

La categoría de residuos urbanos engloba los lodos procedentes de las estaciones de aguas residuales urbanas (EDARU's). En la Ilustración anterior se observa como en la zona de estudio la mayor cantidad de lodos se generan en la provincia de Ciudad Real, seguida de Toledo y Albacete.

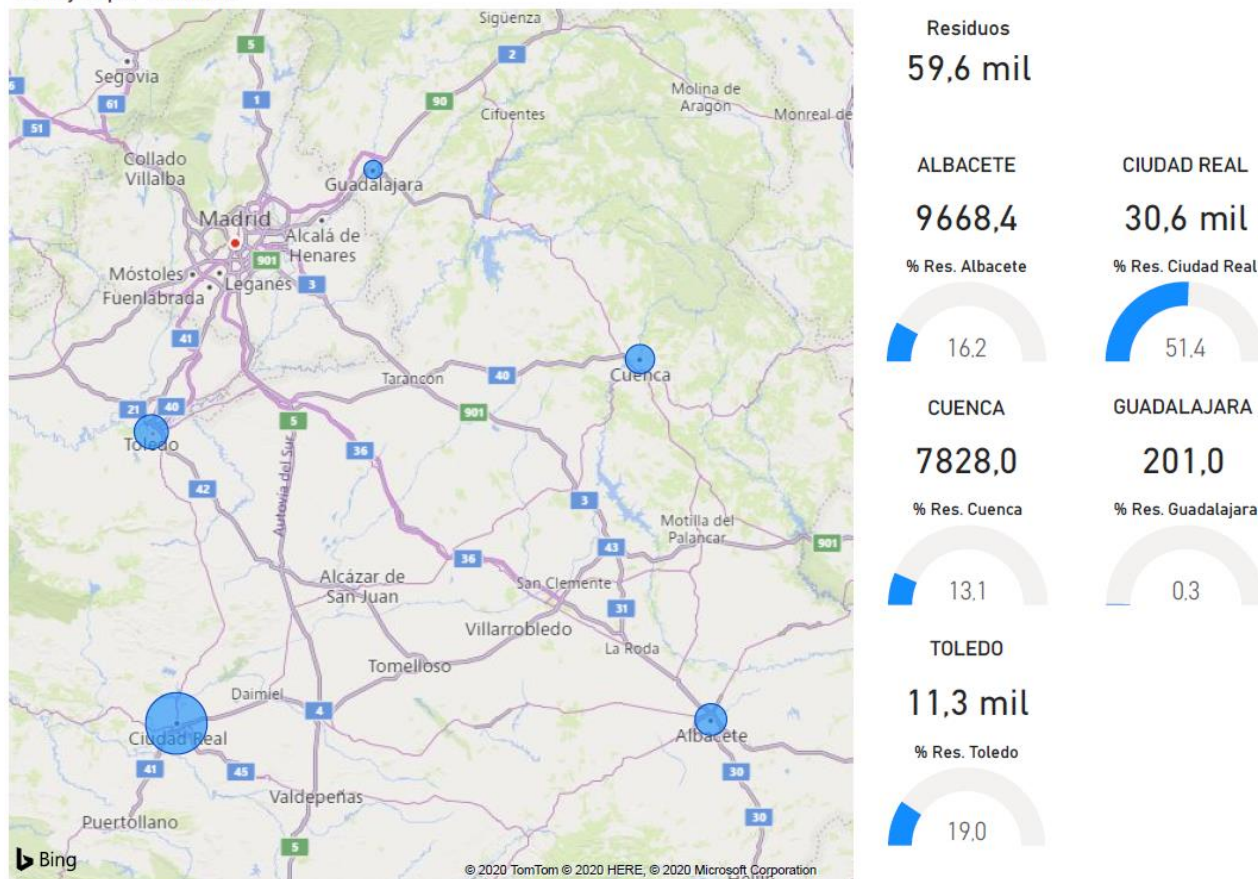

Ilustración 31. Residuos urbanos totales por tipo y categoría (t/año)

En la Ilustración 31 se observa cómo se distribuye geográficamente los lodos urbanos en los 147 municipios donde se ha identificado este tipo de residuo. Se concentran en mayor medida en los municipios de Tomelloso, Albacete, Miguelurtura, Cuenca y Toledo.

A continuación, se detallan los resultados por provincia y municipio.

## Albacete

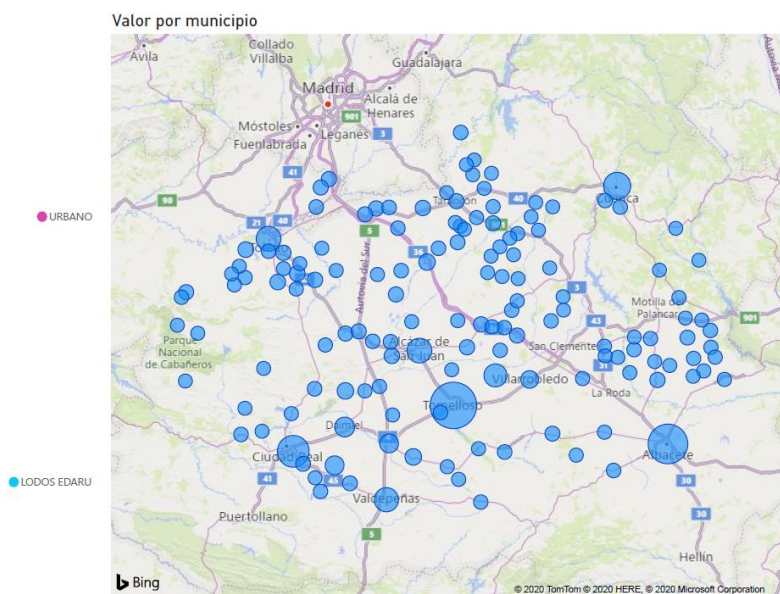

Valor por municipio



Ilustración 32. Residuos urbanos en la provincia de Albacete por tipo y categoría (t/año)

Población	Lodos EDARU
Albacete	7.118,60
Balazote	152,75
Barrax	73,15
Cenizate	71,14
Fuentealbilla	82,36
Lezuza	56,31
Minaya	67,71
Munera	283,39
Navas de Jorquera	0,78
Ossa de Montiel	200,82
Tarazona de la Mancha	390,48
Villalgordo del Júcar	71,99
Villamalea	79,28
Villarrobledo	1.019,70
Total	9.668,45

Tabla 33. Residuos urbanos en la provincia de Albacete por municipio (t/año)

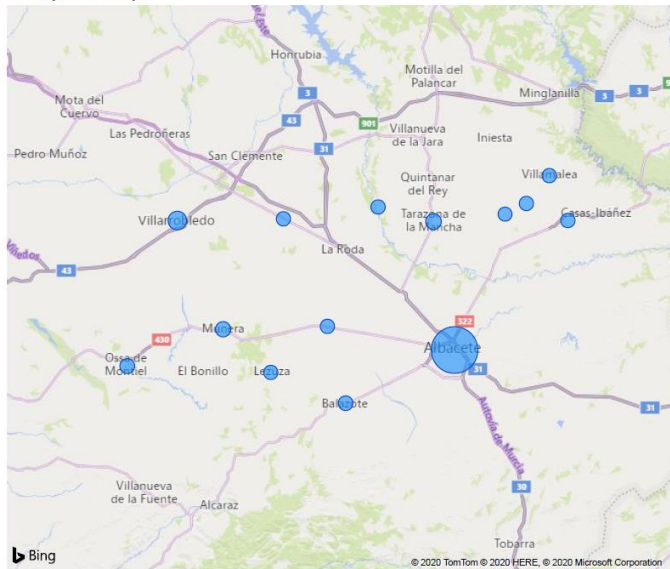

## Ciudad Real



Ilustración 33. Residuos urbanos en la provincia de Ciudad Real por tipo y categoría (t/año)

Población	Lodos EDARU
Alcázar de San Juan	2.997,02
Alcoba	2,00
Alhambra	43,89
Arenales de San Gregorio	4,69
Arenas de San Juan	61,59
Argamasilla de Alba	155,05
Bolaños de Calatrava	1.368,00
Carrizosa	61,73
Los Cortijos	11,45
Daimiel	1.639,58
Fernán Caballero	59,13
Fuente el Fresno	183,28
Granátula de Calatrava	146,95
Herencia	437,78
Llanos del Caudillo	6,01
Manzanares	1.340,28
Miguelturra	4.926,41
Moral de Calatrava	262,36
Navas de Estena	8,50
Pedro Muñoz	357,71
Picón	8,33

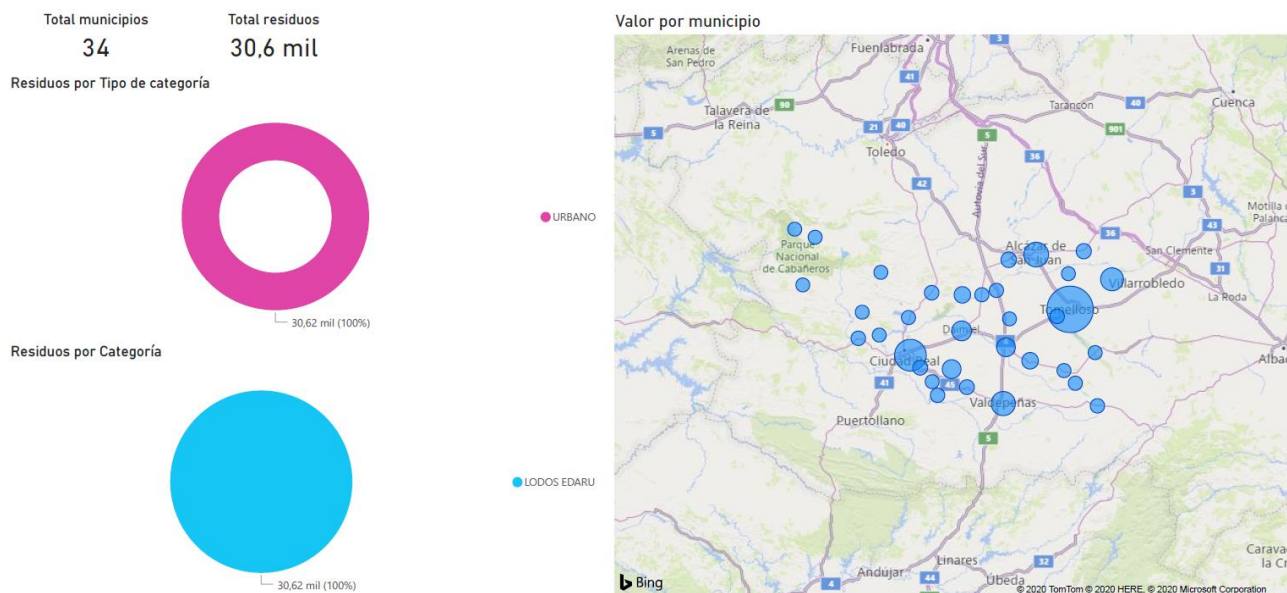

Piedrabuena	164,00
Porzuna	10,00
Pozuelo de Calatrava	268,00
Retuerta del Bullaque	8,75
Ruidera	36,07
Socuéllamos	2.514,12
La Solana	729,49
Tomelloso	9.000,00
Valdepeñas	2.850,00
Valenzuela de Calatrava	17,50
Villahermosa	127,68
Villarrubia de los Ojos	717,01
Villarta de San Juan	94,83
Total	30.619,17

Tabla 34. Residuos urbanos en la provincia de Ciudad Real por municipio (t/año)

## Cuenca



### Valor por municipio



Ilustración 34. Residuos urbanos en la provincia de Cuenca por tipo y categoría (t/año)

Población	Lodos EDARU
El Acebrón	65,70
La Alberca de Záncara	145,64
Almodóvar del Pinar	1,10
Almonacid del Marquesado	1,31
Arcas	162,44
Barajas de Melo	3,27
Belinchón	4,53
Belmonte	119,93
Campillo de Altobuey	85,92
Carboneras de Guadazaón	4,12
Cardenete	2,33
Casas de Benítez	46,98
Casasimarro	162,06
Castillejo de Iniesta	1,05
Cuenca	3.644,82
Fuente de Pedro Naharro	43,80
Fuentelespino de Haro	3,64
Graja de Iniesta	19,95
El Herrumblar	100,69
El Hito	7,88

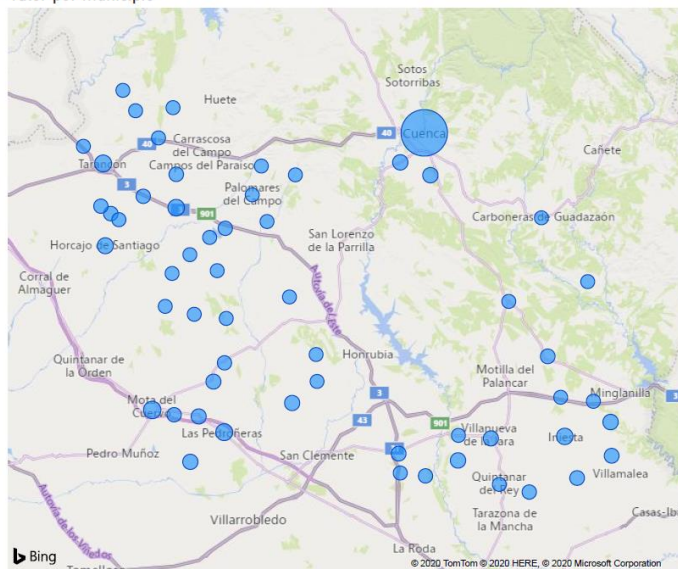

Hontanaya	1,69
Horcajo de Santiago	232,18
Huerta de la Obispalía	0,78
Iniesta	283,59
Ledaña	90,14
Leganiel	0,76
Las Mesas	148,04
Montalbanejo	1,69
Montalbo	41,98
Mota del Cuervo	395,78
Palomares del Campo	2,81
Paredes	12,21
El Pedernoso	126,14
Las Pedroñeras	332,22
Pinarejo	3,31
Pineda de Gigüeda	0,31
Pozoamargo	16,89
Pozorrubielos de la Mancha	1,58
Puebla de Almenara	2,05
Quintanar del Rey	8,00
Rozalén del Monte	72,00
Saelices	300,00
Santa María de los Llanos	49,10
Santa María del Campo Rus	1,33
Sisante	98,18
Tarancón	341,31
Torrejoncillo del Rey	0,76
Torrubia del Campo	13,87
Tresjuncos	4,07
Vellisca	10,05
Villaescusa de Haro	37,56
Villagarcía del Llano	48,95
Villalpardo	169,97
Villanueva de la Jara	138,41
Villar de Olalla	162,44
Villarejo de Fuentes	2,33
Villarrubio	47,96
Zafra de Záncara	0,36
Total	7.827,96

Tabla 35. Residuos urbanos en la provincia de Cuenca por municipio (t/año)

## Toledo



Ilustración 35. Residuos urbanos en la provincia de Toledo por tipo y categoría (t/año)

Población	Lodos EDARU
Almonacid de Toledo	28,42
Añover de Tajo	155,62
Borox	348,10
Cabezamesada	175,00
Camuñas	152,86
Chueca	16,24
Cobisa	165,56
Consuegra	335,95
Corral de Almaguer	692,00
Cuerva	54,14
Guadamur	492,39
Hontanar	136,88
Lillo	195,57
Madridejos	325,43
Mazambróz	64,81
Mora	405,15
Nambroca	363,69
Navahermosa	308,22

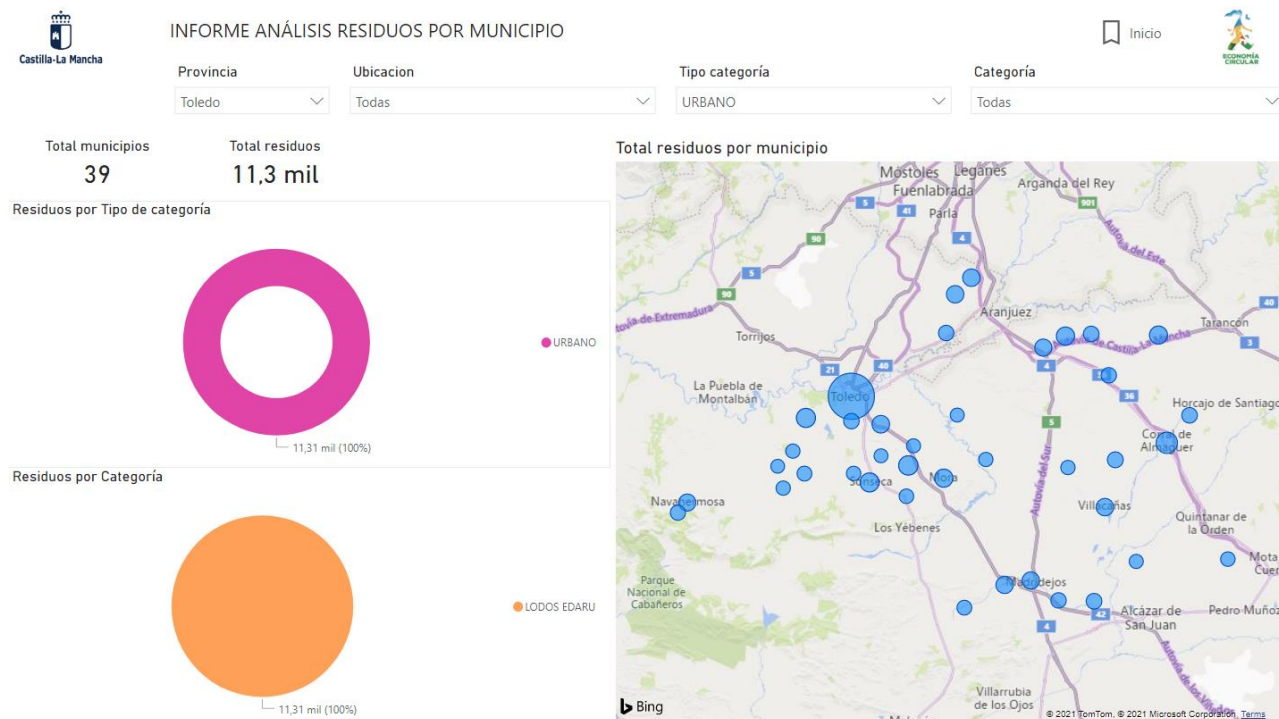

Noblejas	408,00
Noez	48,42
Ocaña	322,15
Orgaz	76,65
Pulgar	106,22
Quero	34,22
El Romeral	49,49
Santa Cruz de la Zarza	395,25
Seseña	351,36
Sonseca	485,74
El Toboso	71,39
Toledo	2.999,21
Totánés	4,96
Urda	98,33
Villacañas	343,83
Villafranca de los Caballeros	180,89
Villaminaya	516,43
Villamuelas	18,66
Villanueva de Bogas	44,61
Villarrubia de Santiago	178,50
Villatobas	156,59
Total	11.306,93

Tabla 36. Residuos urbanos en la provincia de Toledo por municipio (t/año)



Guadalajara



Ilustración 36. Residuos urbanos en la provincia de Guadalajara por tipo y categoría (t/año)

Población	Lodos EDARU
Almoguera	195,87
Illana	5,11
Total	200,98

Tabla 37. Residuos urbanos en la provincia de Guadalajara por municipio (t/año)

### 3.6. OTROS RESIDUOS ALIMENTACION

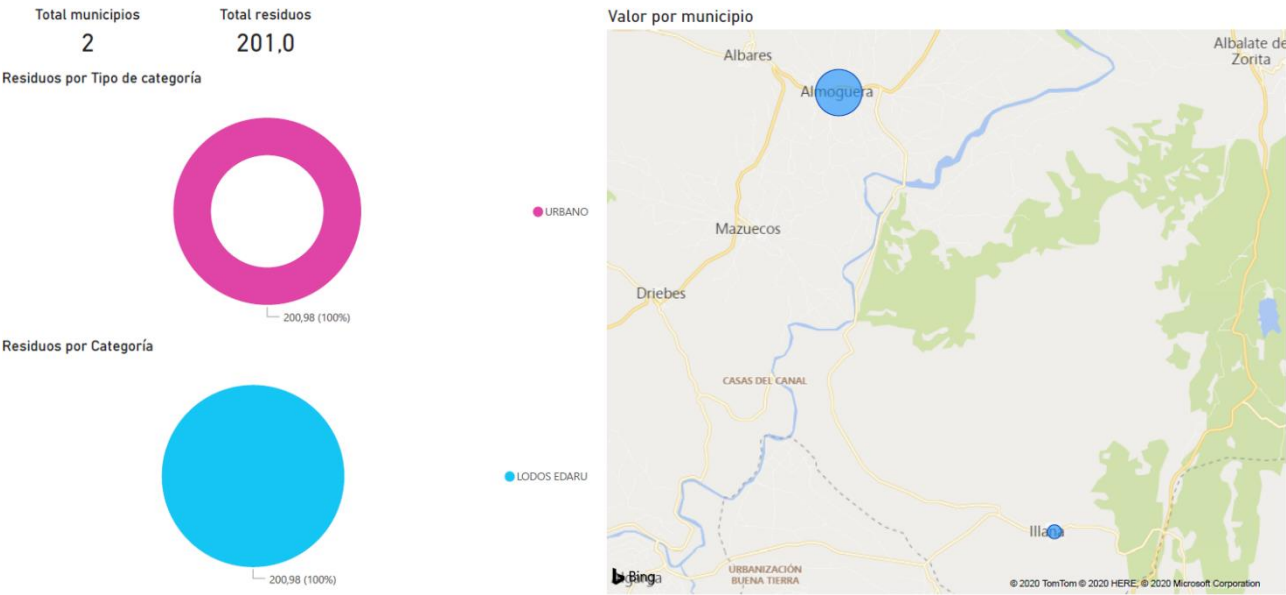
Valor y % por Provincia



Ilustración 37. Otros residuos alimentacion totales por provincia (t/año)

La categoría de otros residuos de alimentación engloba empresas de producción de otros alimentos no incluidas en el resto de las categorías como platos preparados, especias (azafrán), harinas etc. En la Ilustración anterior se observa como en la zona de estudio la mayor cantidad de estos se encuentran en la provincia de Albacete, seguida de Ciudad Real y Cuenca.

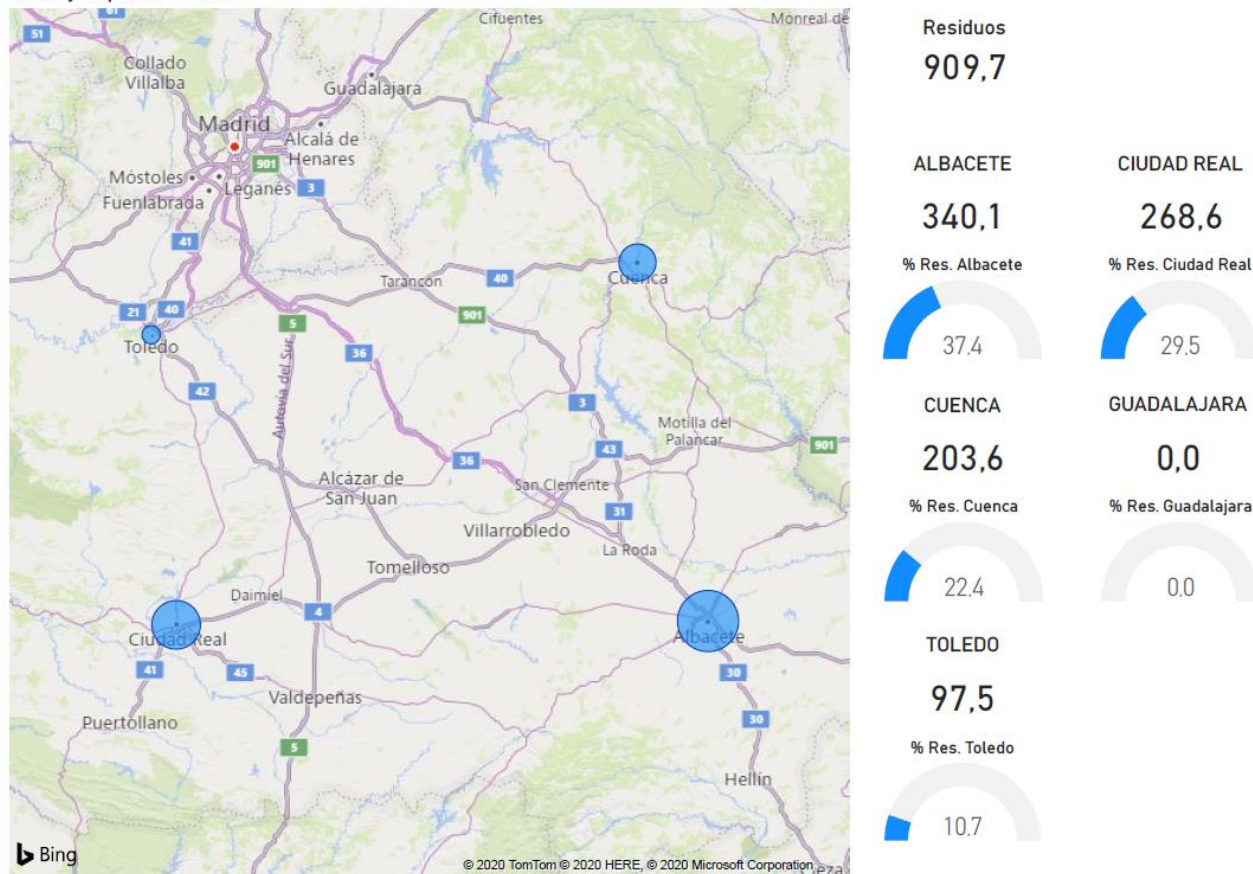

Ilustración 38. Otros residuos alimentación totales por tipo y categoría (t/año)

En la Ilustración anterior se observa cómo se distribuye geográficamente este tipo de residuos en los 34 municipios donde se ha identificado. Se concentran en mayor medida en los municipios de Albacete, La Roda, Herencia, Cuenca y Tomelloso.

A continuación, se detallan los resultados por provincia y municipio.

# Albacete

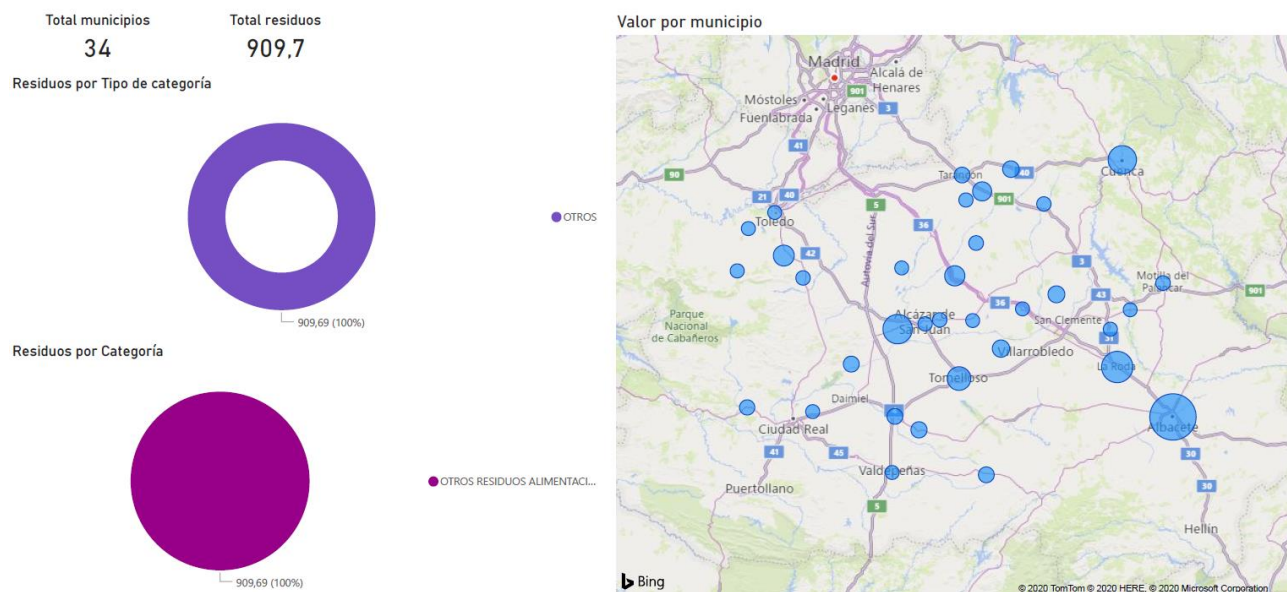

Ilustración 39. Otros residuos de alimentacion en la provincia de Albacete por tipo y categoría (t/año)

Población	Otros residuos alimentarios
Albacete	221,44
La Roda	118,63
Total	340,07

Tabla 38. Otros residuos alimentacion en la provincia de Albacete por municipio (t/año)

## Ciudad Real

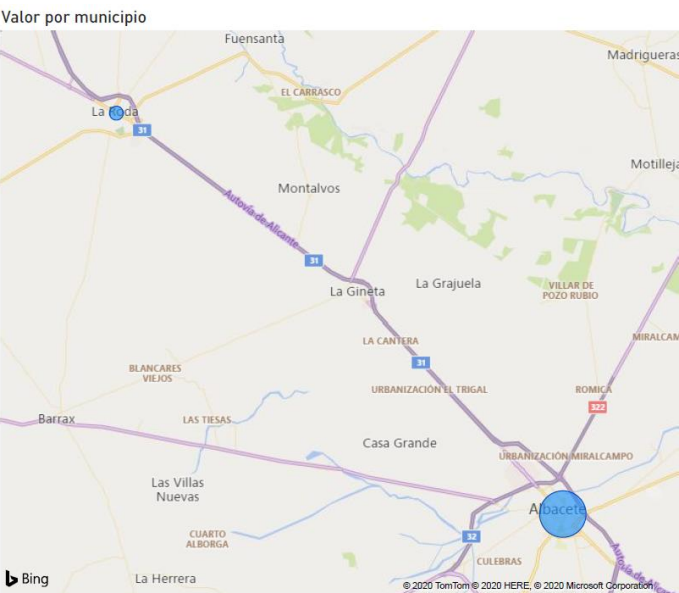
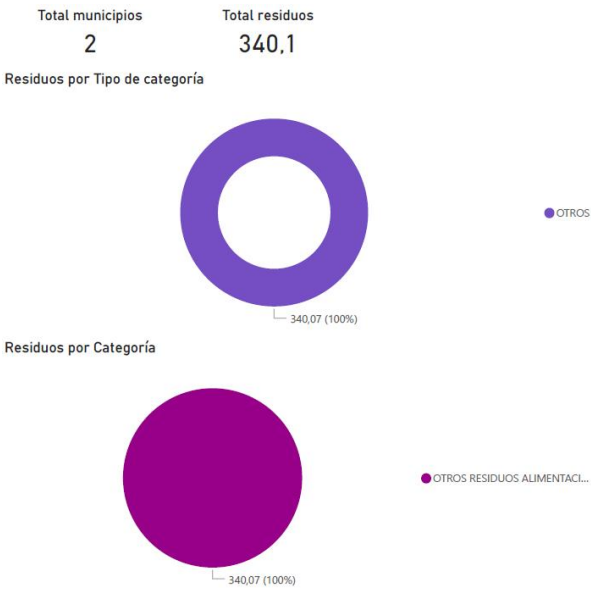
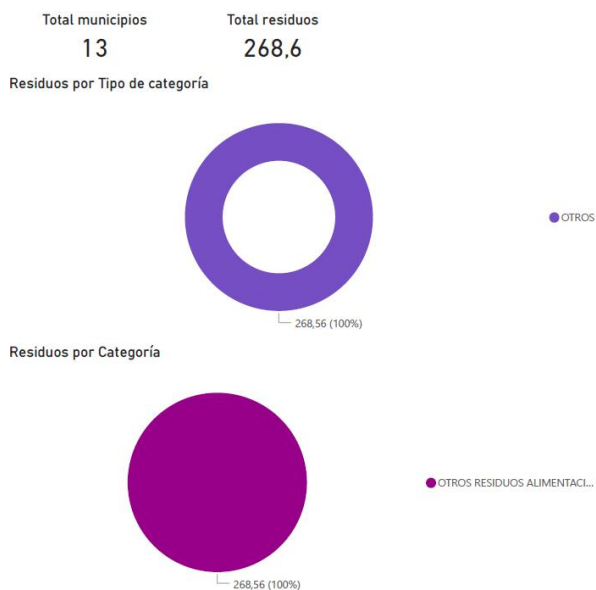

### Valor por municipio



Ilustración 40. Otros residuos de alimentacion en la provincia de Ciudad Real por tipo y categoría (t/año)

Población	Otros residuos alimentarios
Alcázar de San Juan	2,94
Campo de Criptana	3,88
Carrión de Calatrava	0,43
Herencia	105,51
Manzanares	13,14
Pedro Muñoz	0,25
Piedrabuena	9,16
Socuéllamos	23,28
La Solana	15,58
Tomelloso	66,70
Valdepeñas	0,58
Villahermosa	13,33
Villarrubia de los Ojos	13,78
Total	268,56

Tabla 39. Otros residuos alimentacion en la provincia de Ciudad Real por municipio (t/año)

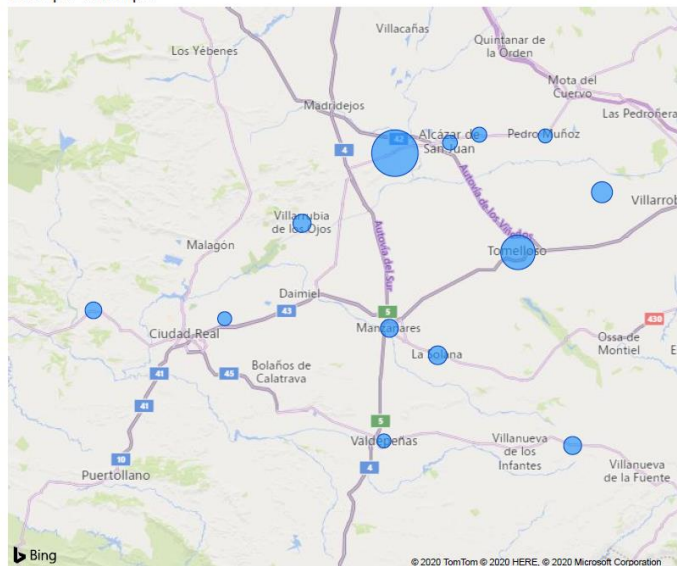

## Cuenca

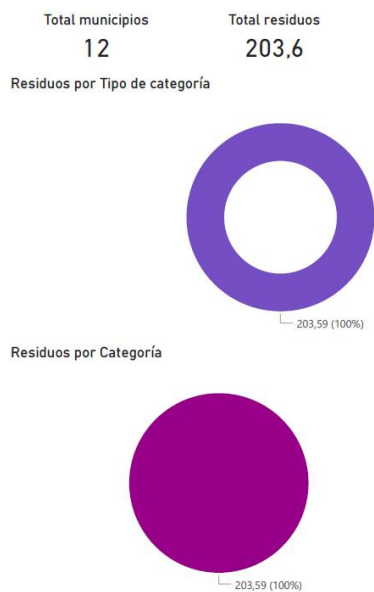

### Valor por municipio



Ilustración 41. Otros residuos de alimentación en la provincia de Cuenca por tipo y categoría (t/año)

Población	Otros residuos alimentarios
El Acebrón	2,24
La Alberca de Zánacara	20,60
Campos del Paraíso	18,21
Cuenca	98,22
Motilla del Palancar	5,15
Las Pedroñeras	0,83
El Picazo	0,02
Pozoamargo	1,35
Tarancón	12,64
Villamayor de Santiago	5,62
Villarrubio	35,45
Zafra de Zánacara	3,26
Total	203,59

Tabla 40. Otros residuos alimentación en la provincia de Cuenca por municipio (t/año)

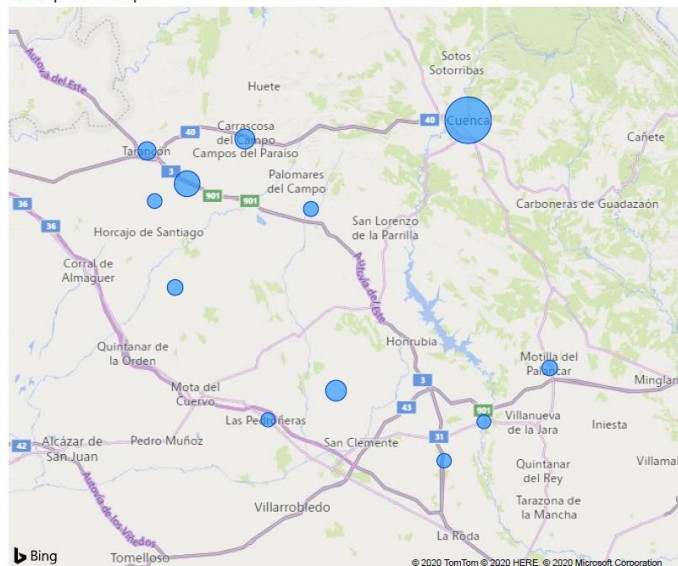

## Toledo



Ilustración 42. Otros residuos de alimentación en la provincia de Toledo por tipo y categoría (t/año)

Población	Otros residuos alimentarios
Polán	0,60
Quintanar de la Orden	43,30
Sonseca	47,95
Toledo	0,24
Las Ventas con Peña Aguilera	1,34
Villacañas	0,37
Los Yébenes	3,67
Total	97,47

Tabla 41. Otros residuos alimentacion en la provincia de Toledo por municipio (t/año)

## 4. CARACTERÍSTICAS DE LOS RESIDUOS

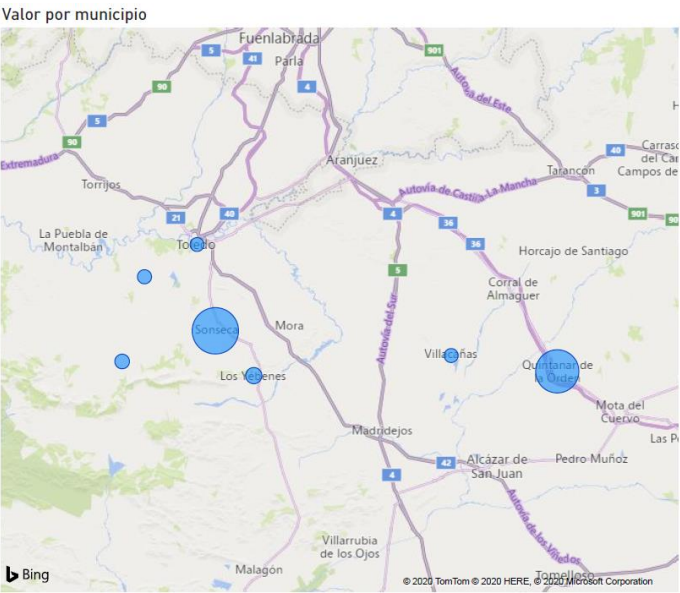
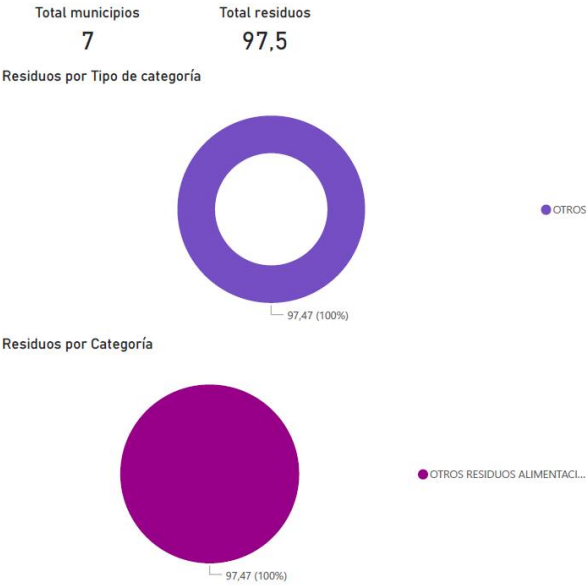
Se realiza una revisión bibliográfica y consultas específicas en la web para la obtención de los principales parámetros físico-químicos. A continuación, se describen las características de las diferentes categorías de residuos.

Parámetro	Purín de Cerdo	Estiércol de vaca	Gallinaza	Estiércol de cordero
pH	6,9	8,0	7,6	7,2
Conductividad (mS/cm)	24,7	2,1	3,2	3,8
Humedad (%)	96,4	11,4	72,8	67,8
Sólidos Totales (%)	3,5	88,6	27,2	32,2
Materia orgánica (SV) (%ST)	61,2	72,6	69,7	90,0
DQO (ppm)	49.247,0	108.545,0	190.482,0	145.050,0
Relación C/N	9,5	25,0	18,4	33,0
Nitrógeno N-NH <sub>4</sub> (ppm)	2.250,0	53,0	160,0	2.380,0
Sodio (Na) (mg/kg ms)	15.426,0	8.243,0	2.572,2	2.240

Tabla 42. Principales parámetros físico-químicos de residuos ganaderos. Fuente: Conferencia ATEGRUS BIOENERGÍA 2011

Parámetro	Lactosuero	Lodo Lácteo	Leche caducada	Mezcla de caducados
pH	4,3	12,0	6,8	4,5
ST (%)	7,7	26,7	10,4	13,9
MO (%ST)	92,8	62,4	64,8	73,6
DQO (mg/l)	116.500,0	158.283,0	179.939,0	248.769,0
Nitrógeno N-NH <sub>4</sub> (mg/l)	1.350,0	251,0	74,0	108,0

Tabla 43. Principales parámetros físico-químicos de residuos lácteos. Fuente: Conferencia ATEGRUS BIOENERGÍA 2011

En la guía de mejores técnicas disponibles se presenta la siguiente tabla con los rangos de variación y valor promedio de los principales parámetros físico-químicos de las aguas residuales de mataderos. Cabe destacar que las concentraciones pueden variar considerablemente de una instalación a otra.

Parámetro	Max	Min	Promedio
DQO mgO <sub>2</sub> /l	35.000	774	10.259
DBO mgO <sub>2</sub> /l	5.350	500	2.550
SS mg/L	5.000	220	2.102
Aceites y grasas mg/l	1.200	23	474
NT mg/L	750	48	252
PT mg/l	90	10	40
Cloruros (mg Cl-/l)	1.000	649	825
pH	8	6	7

Tabla 44. Principales parámetros físico-químicos de aguas residuales de mataderos Fuente: GMTD

A continuación, se presentan las características físico químicas de lodo proveniente de la EDAR de un matadero de porcino:

Parámetro	Valor
Materia seca (%)	4,1
Materia orgánica (% sms)	86,3
Cenizas (% sms)	13,7
Nitrógeno Kjeldahl (% N sms)	8,4
Nitrógeno amoniacal (% N-NH <sub>4</sub> sms)	0,1
Relación C/N	5,2
Cadmio (mg Cd/kg sms)	<0,7
Cobre (mg Cu/kg sms)	95,4
Cromo total (mg Cr/kg sms)	<10
Nitratos (mg/kg N-NO <sub>3</sub> sms)	680
Mercurio (mg Hg/kg sms)	<0,2
Níquel (mg Ni/kg sms)	10,6
Plomo (mg Pb/kg sms)	16,4
Zinc (mg Zn kg sms)	378
Nitritos (mg/kg N-NO <sub>2</sub> - sms)	50,6
Fosforo total (% P sms)	0,13
Potasio (% K sms)	0,04

Tabla 45. Principales parámetros físico-químicos de lodos procedentes de un matadero. Fuente: Valorización Agronómica de Lodos Depurados Procedentes de un Matadero de Porcino, Escola Superior d'Agricultura de Barcelona – UPC Barcelona Tech (sms: sobre muestra seca)

A continuación, se presenta la composición química de los SANDACH (subproductos animales no destinados al consumo humano)

Parámetro (%)	Porcino	Bovino	Aves	Equinos
Materia seca	57	89	92,4	34
Materia mineral	-	-	9,2	-
Proteínas	8-	2	15,2	17
Fibra bruta			41,8	
Grasa	47	76	7,8	17
Lípidos Saturados	34	45	29	36
Lípidos Insaturados	63	50	70	61

Tabla 46. Composición química de residuos SANDACH. Fuente: Informe de la evaluación y estudio de las distintas corrientes de residuos del sector agrícola. Centro DBA, Universidad de Lleida 2018.

En la siguiente tabla se muestran el rango de los principales parámetros para aguas procedentes de almazara.

Parámetro	Max	Min	Promedio
DQO mgO <sub>2</sub> /l	10.000	8.000	9.000
DBO mgO <sub>2</sub> /l	6.000	4.000	5.000
SS mg/L	4.000	2.000	3.000
CE (microS/cm)	2.100	900	1.500
pH	5.5	4.5	5
Polifenoles (mg/l)	24.0000	3.000	13.500

Tabla 47. Principales parámetros físico-químicos de aguas residuales de almazaras. Fuente: Depuración y Reutilización de los Efluentes Procedentes de Almazara, Universidad Católica de Valencia, 2012)

En la siguiente tabla se muestran el rango de los principales parámetros fisicoquímicos de aguas residuales de diferentes bodegas. Estas aguas suelen ser muy variables, debido a la estacionalidad de la producción, además hay que tener en cuenta los procesos de extracción que se llevan a cabo en la bodega.

Parámetro	Bodega 1 Prodanov y Cobo (2004)	Bodega 2 Berga y Gonzalez (2001)	Bodega 3 Bodegas Jumilla
pH	3,9-7,9	4,6-8	4,2-7,8
Conductividad (μS/cm)	-	-	600-2.000
DBO <sub>5</sub> mgO <sub>2</sub> /l	300-15.000	2.500	200-5.900
DQO mgO <sub>2</sub> /l	900-35.000	4.650	1.000-15.000
SS mg/L	1.100-1.500	640	200-1.500
NT mg/L	13-220	61	-
PT mg/l	11-183	13	-
Aceites y grasas mg/l	-	-	3-55

Tabla 48. Principales parámetros físico-químicos de aguas residuales procedentes de bodegas. Fuente: Condochem enivitech

Un estudio para la Rioja, enmarcado dentro del Proyecto Life Sinergia expone los siguientes datos:

Parámetro	Periodo de Vendimia		Periodo de trasiegos	
	Rango	Valor medio	Rango	Valor medio
pH	4-6	4,5	4-6,5	5
DBO5 mgO2/l	2.000-6.000	4.500	1500-4.000	2.500
DQO mgO2/l	4.000-10.000	7.000	2.000-8.000	4.000
SS mg/L	1.000-2.500	1.800	1.000-2.500	1.500
NT mg/L	20-100	80	25-200	100
PT mg/l	10-50	35	10-25	20

Tabla 49. Principales parámetros físico-químicos de aguas residuales procedentes de bodegas.  
Fuente: Life Sinergia 2004,

A continuación, se muestran los parámetros físico-químicos del alpechín.

Parámetro	Método	
	Presión	Centrifugación
pH	4,5-5,0	4,7-5,2
DQO g/L	120-130	45-60
DBO g/L	90-100	35-48
Sólidos Suspensión g/L	1	9
Sólidos totales g/L	120	60
Sólidos minerales g/L	15	5
Sólidos volátiles g/L	105	55
Grasas g/L	0,5-1,0	3-10

Tabla 50. Principales parámetros físico-químicos del alpechín. Fuente: Adaptada de Fiestas Ros de Ursinos y Borja Padilla, 1992)



A continuación, se muestran los principales parámetros físico químicos de las vinazas.

Parámetro	Vinazas de vino	Vinazas de piquetas	Vinazas de lías
S. Sedimentables (ml/l)	<0,05	1-2	8-12
S. en suspensión (mg/l)	50-300	800-1.200	30.000-40.000
S. Totales (mg/l)	18.000-22.000	20.000-25.000	45.000-65.000
S. Volátiles disueltos (mg/l)	16.500-20.000	17.500-22.000	13.000-22.000
S. Volátiles totales (mg/l)	16.600-20.300	18.300-33.100	38.000-57.000
pH	3,5-4,0	4,0-5,0	4,0-5,5
DQO mgO <sub>2</sub> /l	16.000-26.000	19.000-26.000	14.000-22.000
DQO mgO <sub>2</sub> /l	17.000-27.000	20.000-28.000	40.000-80.000
Sulfatos (mg/l)	100-200	100-200	1.500-3.500

Tabla 51. Principales parámetros físico-químicos de las vinazas. Fuente:

A continuación, se exponen las características de los lodos procedentes de depuradoras de aguas residuales generadas de la industria de transformados vegetales.

Parámetro	Min	Max	Media
Conductividad (μS/cm)	1.184	6.600	3.397
pH	5,3	9,9	6,6
Materia seca (%)	4,8	56,7	17,2
Materia orgánica (%)	54,4	96,7	85,2
Carbono orgánico Total (%)	31,6	56,1	49,4
Relación C/N	6,1	64,4	18,9
Nitrógeno total (%)	0,5	8,0	3,7
Fosforo total (%P <sub>2</sub> O <sub>5</sub> )	0,2	5,4	1,4
Potasio (%)	0,1	1,2	0,5
Cadmio (mg/kg)	<0,2	0,4	0,07
Cobre (mg/kg)	4,7	102	40,2
Cromo (mg/kg)	4,1	178	29,8
Mercurio (mg/kg)	<0,05	0,2	0,03
Níquel (mg/kg)	2,4	63	18,8
Plomo (mg/kg)	0,6	41	9,5
Zinc (mg/kg)	14,4	838	235
Arsénico (mg/kg)	<0,01	0,4	0,05
Boro (mg/kg)	12	98	41,2

Tabla 52. Características de lodos EDARI's vegetales. Fuente: Compostaje diseño, desarrollo e implementación de acciones de valorización de los lodos de depuradoras generados por la industria de transformados vegetales

En la siguiente tabla se presenta la composición de la borra de café, residuo de la industria del café. Estos son valores promedios del análisis de tres muestras de borra de café  $\pm$  desviación estándar.

Parámetro	Promedio
Humedad (%)	10,5 $\pm$ 0,09
Materia seca (%)	89,5 $\pm$ 0,09
Cenizas (%)	1,8 $\pm$ 0,05
Nitrógeno (%)	1,9 $\pm$ 0,05
Proteína cruda	11,7 $\pm$ 0,28
Grasas (%)	13,4 $\pm$ 0,25
Azúcares totales (g/g)	39,6 $\pm$ 0,69
Azúcares reductores (mg/g)	11,4 $\pm$ 0,27
Celulosa (%)	28,1
Hemicelulosa (%)	18,8
Lignina (%)	16,2
Solubles (%)	35,3
Calcio (%)	0,2
Magnesio (%)	0,1
Fosforo (%)	0,1
Sodio (%)	0,03
Potasio (%)	0,4
Zinc (ppm Zn)	96,1
Manganeso (ppm Mn)	43,2
Cobre (ppm Cu)	8,9
Hierro (ppm Fe)	75,4

Tabla 53. Composición de la borra de café. Fuente: Evaluación del potencial de la borra de café como materia prima para la producción de biodiesel. Facultad de Ingeniería, Universidad del Zulia. Maracaibo, Venezuela

En la siguiente tabla se recogen los principales parámetros de restos de las podas de olivar (mezcla de leña, ramón y hojas).

Parámetro	Valor
Humedad total (%)	5,3
Cenizas 815 ° C (%)	2,9
P.C.S kcal/kg	76,1
P.C.I Kcal/kg	4.443
Carbono fijo (%)	15,8
Carbono (%)	45,9
Hidrogeno (%)	6,3
Nitrógeno (%)	0,5
Azufre (%)	0,1
Oxígeno (%)	44,4

Tabla 54. Principales parámetros de los restos de las podas de olivar. Fuente: Cidaut

A continuación, se muestra la composición química de los residuos de paja de cereales.

Parámetro (%)	Paja de trigo	Bagazo de maíz
Humedad	8,4	9,7
Materia seca	93,6	94,6
Extracto etéreo	1,4	1,8
Fibra cruda	38,2	40,2
Proteína cruda	7,6	8,0
Extracto libre de nitrógeno	35,4	36,7
Cenizas	1,6	8,1
Lignina	12,4	10,1
Celulosa	38,7	28,3
Hemicelulosa	30,0	25,0

Tabla 55 . Composición química de los residuos de paja de cereales. Fuente: Caracterización química de tres residuos lignocelulósicos. Revista del Instituto de Investigación de la Facultad de Ingeniería Geológica, Minera, Metalúrgica y Geográfica de la Universidad Nacional Mayor de San Marcos

En la siguiente tabla se muestra principales parámetros de los sarmientos de poda de vid.

Parámetro (%)	Valor
Materia seca	60,5
Materia orgánica	94,9
Proteína bruta	6,0
Fibra bruta	33,6

Tabla 56. Composición química de los residuos de podas de vid. Fuente: Dpto. de Producción Animal Y ciencia de los Alimentos, Universidad de Zaragoza.

A continuación, se presentan los principales parámetros físico-químicos de lodos de EDAR. Los datos son resultados promedios de muestras tomadas durante 2019 por FACSA en la zona de Castilla La Mancha.

Parámetro	Valor promedio	Desv. Estándar
pH (Ud. pH)	7,5	0,5
MS (%)	19,8	5,5
SV	74,7	6,2
ST	21,2	12,4
C/N	6,8	2,2
MO (%)	65,2	6,9
N (%)	6,	2,0
K (mg/kg K <sub>2</sub> O)	3.189,7	4.222,8
Mg (mg/Kg MgO)	6.090,22	7.780,0
Cd (mg/kg MS)	1,2	0,5
Cr (mg/kg MS)	49,6	30,5
Cu (mg/kg MS)	301,2	130,4
Pb (mg/kg MS)	86,5	105,1
Zn (mg/kg MS)	1.243,8	1.611,8
Ni (mg/kg MS)	41,5	21,1
Hg (mg/kg MS)	0,5	0,2
Fe (mg/kg MS)	10.884,7	4.407,5

Tabla 57. Características de lodos EDAR urbanas. Fuente: Promedio de muestras tomadas en 2019 en Castilla La Mancha, FACSA.

## 5. RESUMEN

A continuación, se presenta el resumen de resultados obtenidos en el presente estudio frente a los resultados de otros estudios similares y fuentes bibliográficas.

En la siguiente tabla se presentan los resultados, obtenidos de las siguientes fuentes:

- Columna 1 corresponde al estudio de SITRA.
- Columna 2 corresponde a un estudio de CLaMber: Proyecto Castilla- La Mancha Bioeconomy región. Excepto los valores marcados con asterisco.
- Columna 3 corresponde a un estudio de PROBIOGAS, 2011.Excepto los valores marcados con asterisco.

Cabe resaltar que las cantidades entre columna 1 y 2 pueden diferir debido a que el estudio de SITRA abarca solo una parte de la autonomía y son resultados de materia prima mientras que CLaMber abarca la totalidad de la autonomía, pero hace referencia a la biomasa residual disponible para digestión.

Categoría Residuo	1.Total Zona de Estudio SITRA	2.Total Autonómicos Otros Estudios	3.Total Nacional Otros Estudios	Notas
Lodos EDARi's lácteos	12.179,89	10.989,00	303.262,00	
Residuos Lácteos	2.421,20	1.190,00	88.827,00	
Lactosuero	589.126,17	478.598,00	2.734.763,00	
Subproductos cárnicos	84.347,71	81.923,00	1.621.925,00	
Residuos Estabulación	20.301,34	-	354.150,00	
Lodos EDARi's cárnica	17.318,61	15.799,00	307.284,00	
Purines	1.833.456,96	1.545.616,00	23.430.166,00	
Estiércol	1.423.943,46	890.133,00	14.146.063,00	
Gallinaza	754.647,88	618.835,00	3.024.831,00	
Restos de otras especies	1.082.875,20	1.043.121,00	8.323.058,00	

Residuos Sandach (Cadáveres)	31.120,90	-	280.000,00 <sup>*1</sup>	
Excedentes hortofrutícolas	10.270,90	4.202,00	1.157.238,00	El ratio empleado es de 0,05 (t retirada/t producto)
No conformes hortofrutícola	2.811,94	1.325,00	348.614,00	El ratio empleado es de 0,015 (t no conforme/t producto)
Vinazas	357.190,34	414.180,00	872.390,00	
Alpechín	7.775,40	52.038,00	230.218,00	Solo se tiene en cuenta la producción de dos orujeras en la zona de estudio
Subproductos transformaciones hortofrutícolas	16.525,30	29.928,00	1.121.440,00	
Aguas residuales bodegas	1.172.476,31	336.211,00	-	El ratio empleado es de 0,35 l agua residual /kg de uva
Aguas residuales almazaras	132.142,18	214.261,00	700.000,00 <sup>*2</sup>	
Residuos pan y bollería	651,88	-	-	
Residuos cafés	20.971,86	-	-	
Residuos alimentación animal	5.786,94	-	-	
Lodos EDARI's vegetales	11.533,53	3.734,00	156.191,00	
Restos de podas (viñedos)	2.200.627,03	800.000,00 <sup>*3</sup>	-	A partir de ha de cultivo de viñedo se aplica ratio de residuo de poda de 4.7 Tm/ha
Restos de podas (olivos)	240.900,24	-	7.271.523,00	A partir de ha de cultivo de olivo se aplica ratio de residuo de poda de 1.5 Tm/ha
Paja de cereales	2.612.569,42	3.447.943,00	16.561.728,00	



Lodos EDARU	59.623,49	43.000,00 <sup>*4</sup>	1.200.000,00 <sup>*5</sup>	
Otros residuos alimentación	912,61	-	-	

Tabla 58. Resumen de resultados (t/año)

\*1 Fuente: Unión de Pequeños Agricultores y Ganaderos (UPA)

\*2 Fuente: iAgua.

\*3 Fuente: Jornada: Aplicación de la bioeconomía circular para el desarrollo rural a través de la biomasa, Omar Fernandez Sanfrancisco. Aprovechamiento de los residuos de poda de la vid en Castilla-La Mancha.

\*4 Fuente: <https://www.castillalamancha.es/node/141611>

\*5 Fuente: [www.miteco.gob.es](http://www.miteco.gob.es)

## 6. CONCLUSIONES

Analizados los datos previamente recopilados, se destaca a nivel provincial, lo siguiente:

Toledo es la provincia que acumula la mayor cantidad de residuos sólidos alcanzando un 37,2% del total de residuos contabilizados, seguido de Ciudad Real, Cuenca, Albacete y por último Guadalajara albergando cada uno un 26,9%, 20,3%, 15,3% y un 0,4% respectivamente.

Centrándose en la cuantificación total de los residuos por tipo, destacan los residuos ganaderos y los procedentes de las actividades agrarias con un 40,35% y un 39,78% respectivamente. En concreto las categorías que más residuos generan son, la paja de cereal, los restos de podas de los viñedos, purines y estiércol.

Observando los datos obtenidos en la provincia de Albacete, destaca:

-Villarrobledo siendo el municipio de la provincia que más residuos genera con un 28.50%, seguido de Albacete, La Roda y Tarazona de la Mancha.

-Los residuos que más se generan en la provincia son los que provienen de agricultura (46,15%), ganaderos (27,95%) y alimentarios de origen animal (15,88%). Concretamente la categoría que más residuos genera es la paja de cereales, seguida de lactosuero, restos de podas de viñedos y restos de otras especies ganaderas (ovejas, cabras, equinos).

Observando los datos obtenidos en la provincia de **Ciudad Real**, destaca:

-Alcázar de San Juan siendo el municipio de la provincia que más residuos genera con un 13.46%, seguido de Socuéllamos, Campo de Criptana y Valdepeñas.

-Los residuos que más se generan en la provincia son los que provienen de agricultura (44,51%), alimentarios de origen vegetal (25,99%) y ganaderos (21,63%). Concretamente la categoría que más residuos genera es los restos de podas (viñedos), seguida de paja de cereales, aguas residuales de bodegas y restos de otras especies ganaderas.

Observando los datos obtenidos en la provincia de **Cuenca**, destaca:

-Iniesta siendo el municipio de la provincia que más residuos genera con un 4.56 %, seguido de Quintanar del Rey, San Clemente y Horcajo de Santiago.

-Los residuos que más se generan en la provincia son los que provienen de agricultura (51,80%), ganaderos (33,89%) y alimentarios de origen vegetal (11,53%). Concretamente la categoría que más residuos genera es la paja de cereales seguida de los restos de podas (viñedos), purines y aguas residuales de bodegas.

Observando los datos obtenidos en la provincia de **Toledo**, destaca:

-Mensalbas siendo el municipio de la provincia que más residuos genera con un 9.83%, seguido de Gálvez, Consuegra y Polan.

-Los residuos que más se generan en la provincia son los que provienen de ganadería (62,37%), agricultura (27,17%) y alimentarios de origen vegetal (7,77%). Concretamente la categoría que más residuos genera son los purines, estiércol, restos de podas (viñedos) y paja de cereales.

Observando los datos obtenidos en los dos municipios de la provincia de **Guadalajara**, se concluye:

-Almoguera genera un 68,81% e Illana un 31,19% del total de residuos.

-Los residuos que más se generan en estos municipios son los que provienen de ganadería (52,02%) y agricultura (43,51%). Concretamente la categoría que más residuos genera son la paja de cereales, gallinaza, estiércol y purines.

Municipio	Provincia
ALBACETE	ALBACETE
ALCARAZ	ALBACETE
BALAZOTE	ALBACETE
BARRAX	ALBACETE
CASAS DE LAZARO	ALBACETE
CENIZATE	ALBACETE
EL BALLESTERO	ALBACETE
EL BONILLO	ALBACETE
FUENSANTA	ALBACETE
FUENTEALBILLA	ALBACETE
GOLOSALVO	ALBACETE
LA GINETA	ALBACETE
LA HERRERA	ALBACETE
LEZUZA	ALBACETE
MADRIGUERAS	ALBACETE
MAHORA	ALBACETE
MINAYA	ALBACETE
MONTALVOS	ALBACETE
MOTILLEJA	ALBACETE
MUNERA	ALBACETE
NAVAS DE JORQUERA	ALBACETE
OSSA DE MONTIEL	ALBACETE
POZUELO	ALBACETE
ROBLEDO	ALBACETE
RODA (LA)	ALBACETE
TARAZONA DE LA MANCHA	ALBACETE
VALDEGANGA	ALBACETE
VILLALGORDO DEL JUCAR	ALBACETE
VILLAMALEA	ALBACETE
VILLARROBLEDO	ALBACETE
VIVEROS	ALBACETE
ALCAZAR DE SAN JUAN	CIUDAD REAL
ALCOBA	CIUDAD REAL
ALHAMBRA	CIUDAD REAL
ALMAGRO	CIUDAD REAL
ARENALES DE SAN GREGORIO	CIUDAD REAL
ARENAS DE SAN JUAN	CIUDAD REAL
ARGAMASILLA DE ALBA	CIUDAD REAL
BOLAÑOS DE CALATRAVA	CIUDAD REAL
CAMPO DE CRIPTANA	CIUDAD REAL
CARRION DE CALATRAVA	CIUDAD REAL
CARRIZOSA	CIUDAD REAL
CIUDAD REAL	CIUDAD REAL
DAIMIEL	CIUDAD REAL
FERNANCABALLERO	CIUDAD REAL
FUENTE EL FRESNO	CIUDAD REAL
GRANATULA DE CALATRAVA	CIUDAD REAL
HERENCIA	CIUDAD REAL
LA SOLANA	CIUDAD REAL

LAS LABORES	CIUDAD REAL
CARRASCOSA DE HARO	CUENCA
CASAS DE BENITEZ	CUENCA
CASAS DE FERNANDO ALONSO	CUENCA
CASAS DE GUIJARRO	CUENCA
CASAS DE HARO	CUENCA
CASAS DE LOS PINOS	CUENCA
CASASIMARRO	CUENCA
CASTILLEJO DE INIESTA	CUENCA
CASTILLO DE GARCIMUÑOZ	CUENCA
CERVERA DEL LLANO	CUENCA
CHUMILLAS	CUENCA
CUENCA	CUENCA
EL ACEBRON	CUENCA
EL CAÑAVATE	CUENCA
EL HERRUMBLAR	CUENCA
EL HITO	CUENCA
EL PEDERNOSO	CUENCA
EL PERAL	CUENCA
EL PICAZO	CUENCA
EL PROVENCIO	CUENCA
ENGUIDANOS	CUENCA
FRESNEDA DE ALTAREJOS	CUENCA
FUENTE DE PEDRO NAHARRO	CUENCA
FUENTELESPINO DE HARO	CUENCA
FUENTES	CUENCA
GABALDON	CUENCA
GRAJA DE INIESTA	CUENCA
HONRUBIA	CUENCA
HONTANAYA	CUENCA
HONTECILLAS	CUENCA
HORCAJO DE SANTIAGO	CUENCA
HUELVES	CUENCA
HUERTA DE LA OBISPALIA	CUENCA
HUETE	CUENCA
INIESTA	CUENCA
LA ALBERCA DE ZANCARA	CUENCA
LA ALMARCHA	CUENCA
LA HINOJOSA	CUENCA
LA PARRA DE LAS VEGAS	CUENCA
LAS MESAS	CUENCA
LAS PEDROÑERAS	CUENCA
LAS VALERAS	CUENCA
LEDAÑA	CUENCA
LEGANIEL	CUENCA
LOS HINOJOSOS	CUENCA
MONREAL DEL LLANO	CUENCA
MONTALBANEJO	CUENCA
MONTALBO	CUENCA
MONTEAGUDO DE LAS SALINAS	CUENCA

MOTA DE ALTAREJOS	CUENCA
VILLAR DE LA ENCINA	CUENCA
VILLAR DE OLALLA	CUENCA
VILLAREJO DE FUENTES	CUENCA
VILLAREJO-PERIESTEBAN	CUENCA
VILLARES DEL SAZ	CUENCA
VILLARRUBIO	CUENCA
VILLARTA	CUENCA
VILLAVERDE Y PASACONSOL	CUENCA
VILLORA	CUENCA
YEMEDA	CUENCA
ZAFRA DE ZANCARA	CUENCA
ZARZA DE TAJO	CUENCA
ALMOGUERA	GUADALAJARA
ILLANA	GUADALAJARA
AÑOVER DE TAJO	TOLEDO
AJOFRIN	TOLEDO
ALAMEDA DE LA SAGRA	TOLEDO
ALMONACID DE TOLEDO	TOLEDO
ARGES	TOLEDO
BARGAS	TOLEDO
BOROX	TOLEDO
BURGUILLOS DE TOLEDO	TOLEDO
CABAÑAS DE LA SAGRA	TOLEDO
CABAÑAS DE YEPES	TOLEDO
CABEZAMESADA	TOLEDO
CAMUÑAS	TOLEDO
CASASBUENAS	TOLEDO
CHUECA	TOLEDO
CIRUELOS	TOLEDO
COBEJA	TOLEDO
COBISA	TOLEDO
CONSUEGRA	TOLEDO
CORRAL DE ALMAGUER	TOLEDO
CUERVA	TOLEDO
DOSBARRIOS	TOLEDO
EL ROMERAL	TOLEDO
EL TOBOSO	TOLEDO
ESQUIVIAS	TOLEDO
GALVEZ	TOLEDO
GUADAMUR	TOLEDO
HONTANAR	TOLEDO
HUERTA DE VALDECARABANOS	TOLEDO
LA GUARDIA	TOLEDO
LA PUEBLA DE ALMORADIEL	TOLEDO
LA PUEBLA DE MONTALBAN	TOLEDO
LA VILLA DE DON FADRIQUE	TOLEDO
LAS VENTAS CON PEÑA AGUILERA	TOLEDO
LAYOS	TOLEDO
LILLO	TOLEDO



LOS YEBENES  
Llanos del Caudillo  
LOS CORTIJOS  
MALAGON  
MANZANARES  
MEMBRILLA  
MIGUELTURRA  
MONTIEL  
MORAL DE CALATRAVA  
NAVAS DE ESTENA  
PEDRO MUÑOZ  
PICON  
PIEDRABUENA  
PORZUNA  
POZUELO DE CALATRAVA  
PUERTO LAPICE  
RETUERTA DEL BULLAQUE  
ROBLEDO (EL)  
RUIDERA  
SAN CARLOS DEL VALLE  
SOCUELLAMOS  
TOMELLOSO  
TORRALBA DE CALATRAVA  
VALDEPEÑAS  
VALENZUELA DE CALATRAVA  
VILLAHERMOSA  
VILLARRUBIA DE LOS OJOS  
VILLARTA DE SAN JUAN  
ABIA DE LA OBISPALIA  
ALARCON  
ALBALADEJO DEL CUENDE  
ALCAZAR DEL REY  
ALCONCHEL DE LA ESTRELLA  
ALMENDROS  
ALMODOVAR DEL PINAR  
ALMONACID DEL MARQUESADO  
ALTAREJOS  
ARCAS DEL VILLAR  
ARGUISUELAS  
ATALAYA DEL CAÑAVATE  
BARAJAS DE MELO  
BARCHIN DEL HOYO  
BELINCHON  
BELMONTE  
BELMONTEJO  
BUENACHE DE ALARCON  
CAMPILLO DE ALTOBUEY  
CAMPOS DEL PARAISO  
CAÑADA JUNCOSA  
CARBONERAS DE GUADAZAON

[illegible]

CARDENETE	CUENCA
MOTA DEL CUERVO	CUENCA
MOTILLA DEL PALANCAR	CUENCA
OLIVARES DE JUCAR	CUENCA
OLMEDA DEL REY	CUENCA
OLMEDILLA DE ALARCON	CUENCA
OSA DE LA VEGA	CUENCA
PALOMARES DEL CAMPO	CUENCA
PARACUELLOS	CUENCA
PAREDES	CUENCA
PINAREJO	CUENCA
PINEDA DE GIGÜELA	CUENCA
PIQUERAS DEL CASTILLO	CUENCA
POZOAMARGO	CUENCA
POZORRUBIELOS DE LA MANCHA	CUENCA
POZORRUBIO	CUENCA
PUEBLA DE ALMENARA	CUENCA
PUEBLA DEL SALVADOR	CUENCA
QUINTANAR DEL REY	CUENCA
RADA DE HARO	CUENCA
REILLO	CUENCA
ROZALEN DEL MONTE	CUENCA
SACEDA-TRASIERRA	CUENCA
SAELICES	CUENCA
SAN CLEMENTE	CUENCA
SAN LORENZO DE LA PARRILLA	CUENCA
SANTA MARIA DE LOS LLANOS	CUENCA
SANTA MARIA DEL CAMPO RUS	CUENCA
SISANTE	CUENCA
SOLERA DE GABALDON	CUENCA
TARANCON	CUENCA
TEBAR	CUENCA
TORREJONCILLO DEL REY	CUENCA
TORRUBIA DEL CAMPO	CUENCA
TORRUBIA DEL CASTILLO	CUENCA
TRESJUNCOS	CUENCA
TRIBALDOS	CUENCA
UCLES	CUENCA
VALDETORTOLA	CUENCA
VALHERMOSO DE LA FUENTE	CUENCA
VALVERDE DE JUCAR	CUENCA
VALVERDEJO	CUENCA
VARA DE REY	CUENCA
VELLISCA	CUENCA
VILLAESCUSA DE HARO	CUENCA
VILLAGARCIA DEL LLANO	CUENCA
VILLALGORDO DEL MARQUESADO	CUENCA
VILLALPARDO	CUENCA
VILLAMAYOR DE SANTIAGO	CUENCA
VILLANUEVA DE LA JARA	CUENCA

VILLAR DE CAÑAS	CUENCA
MADRIDEJOS	TOLEDO
MAGAN	TOLEDO
MANZANEQUE	TOLEDO
MARJALIZA	TOLEDO
MASCARAQUE	TOLEDO
MAZARAMBROZ	TOLEDO
MENASALBAS	TOLEDO
MIGUEL ESTEBAN	TOLEDO
MOCEJON	TOLEDO
MORA	TOLEDO
NAMBROCA	TOLEDO
NAVAHERMOSA	TOLEDO
NOBLEJAS	TOLEDO
NOEZ	TOLEDO
NUMANCIA DE LA SAGRA	TOLEDO
OCAÑA	TOLEDO
OLIAS DEL REY	TOLEDO
ONTIGOLA	TOLEDO
ORGAZ	TOLEDO
PANTOJA	TOLEDO
POLAN	TOLEDO
PULGAR	TOLEDO
QUERO	TOLEDO
QUINTANAR DE LA ORDEN	TOLEDO
SAN MARTIN DE MONTALBAN	TOLEDO
SAN PABLO DE LOS MONTES	TOLEDO
SANTA CRUZ DE LA ZARZA	TOLEDO
SESEÑA	TOLEDO
SONSECA	TOLEDO
TEMBLEQUE	TOLEDO
TOLEDO	TOLEDO
TOTANES	TOLEDO
TURLEQUE	TOLEDO
URDA	TOLEDO
VILLACAÑAS	TOLEDO
VILLAFRANCA DE LOS CABALLEROS	TOLEDO
VILLALUENGA DE LA SAGRA	TOLEDO
VILLAMINAYA	TOLEDO
VILLAMUELAS	TOLEDO
VILLANUEVA DE ALCARDETE	TOLEDO
VILLANUEVA DE BOGAS	TOLEDO
VILLARRUBIA DE SANTIAGO	TOLEDO
VILLASECA DE LA SAGRA	TOLEDO
VILLASEQUILLA	TOLEDO
VILLATOBAS	TOLEDO
YEPES	TOLEDO
YUNCLER	TOLEDO
YUNCLILLOS	TOLEDO

## 7.2. ANEJO II INFORMES POWER BI



Castilla-La Mancha

## INFORME ANÁLISIS RESIDUOS POR PROVINCIA



Inicio



### TIPO CATEGORÍA

- ☐ AGRICULTURA
- ☒ ALIMENTARIOS DE ORIGEN ANIMAL
- ☐ ALIMENTARIOS DE ORIGEN VEGETAL
- ☐ GANADEROS
- ☐ OTROS
- ☐ URBANO

### CATEGORÍA

- ☐ LACTOSUERO
- ☐ LODOS EDARI's LÁCTEOS
- ☐ LODOS EDARI's CÁRNICAS
- ☐ RESIDUOS ESTABULACIÓN
- ☐ RESIDUOS LÁCTEOS
- ☐ SUBPRODUCTOS CÁRNICAS

### Valor y % por Provincia

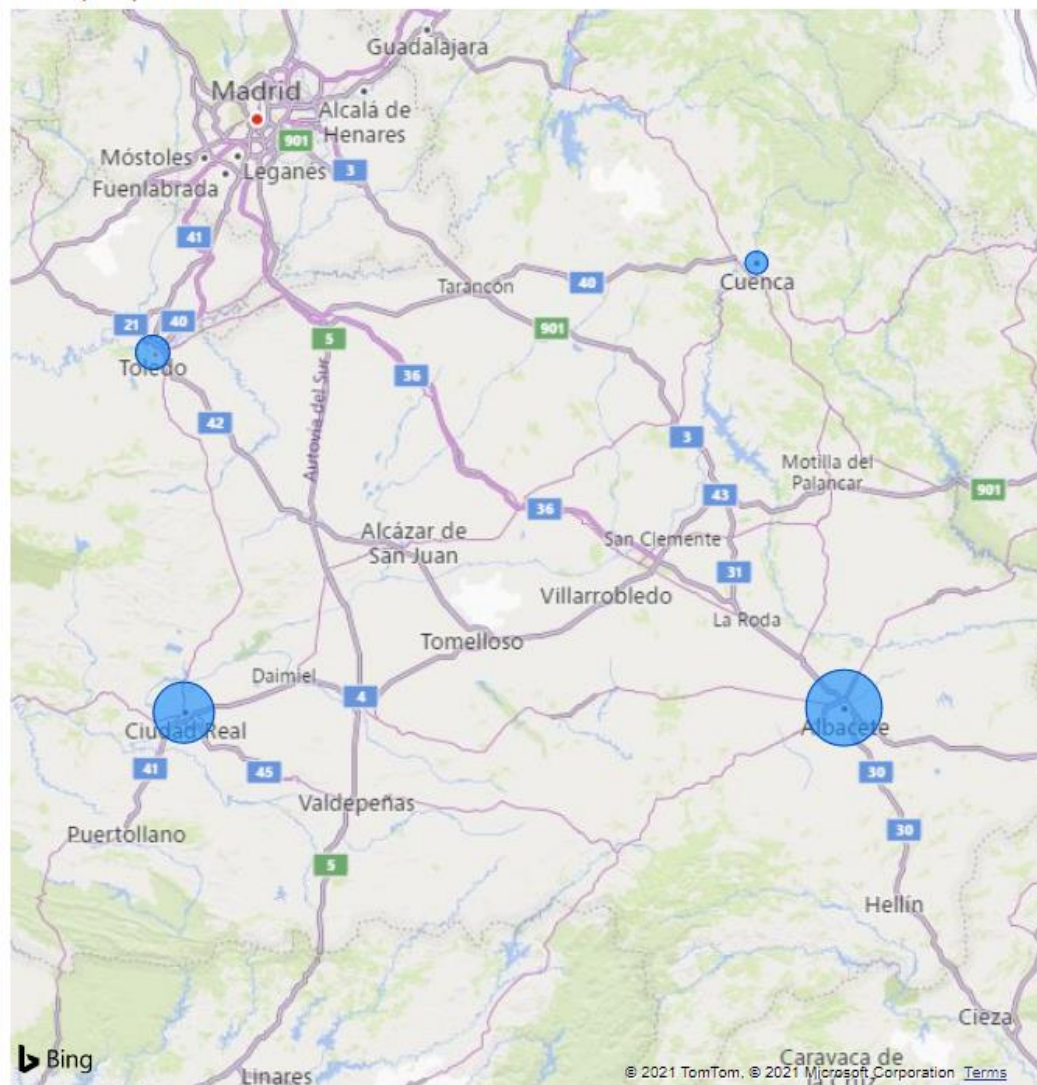

Residuos  
**725,7 mil**

% del total de residuos

**5,71**

ALBACETE  
**308,2 mil**

% Res. Albacete



CIUDAD REAL  
**238,3 mil**

% Res. Ciudad Real



CUENCA  
**63,6 mil**

% Res. Cuenca



GUADALAJARA  
**0,0**

% Res. Guadalajara



TOLEDO  
**115,7 mil**

% Res. Toledo



© 2021 TomTom, © 2021 Microsoft Corporation [Terms](#)

INFORME ANÁLISIS RESIDUOS POR MUNICIPIO

Provincia ▼  
Todas ▼

Ubicacion ▼  
Todas ▼

Tipo categoría ▼  
ALIMENTARIOS DE ORIGEN ANIMAL ▼

Categoría ▼  
Todas ▼

Total municipios  
**68**

Total residuos  
**725,7 mil**

Residuos por Tipo de categoría

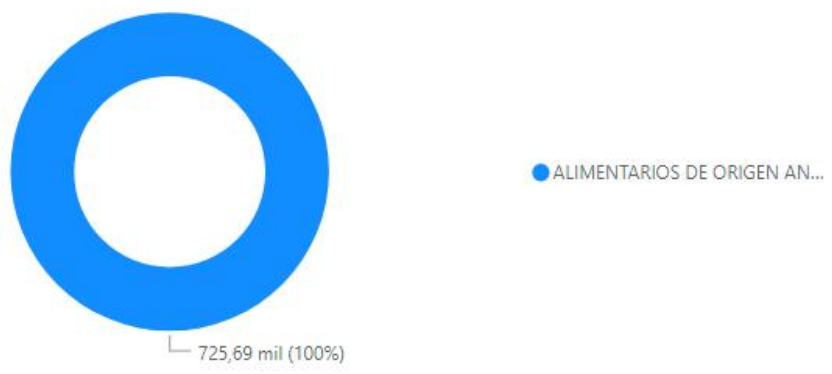

Residuos por Categoría

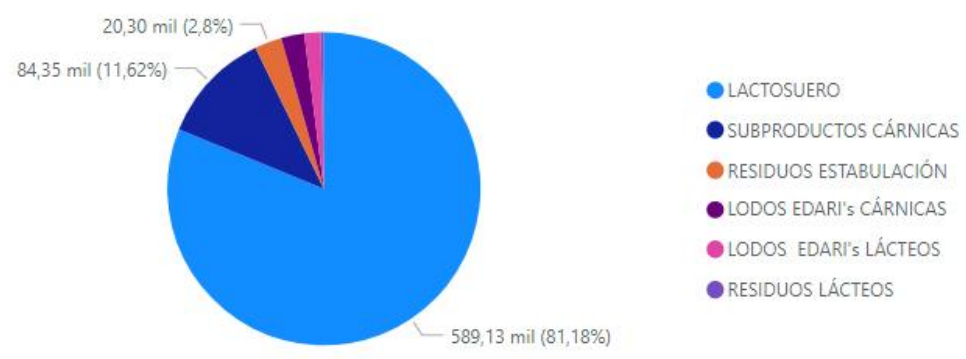

Total residuos por municipio

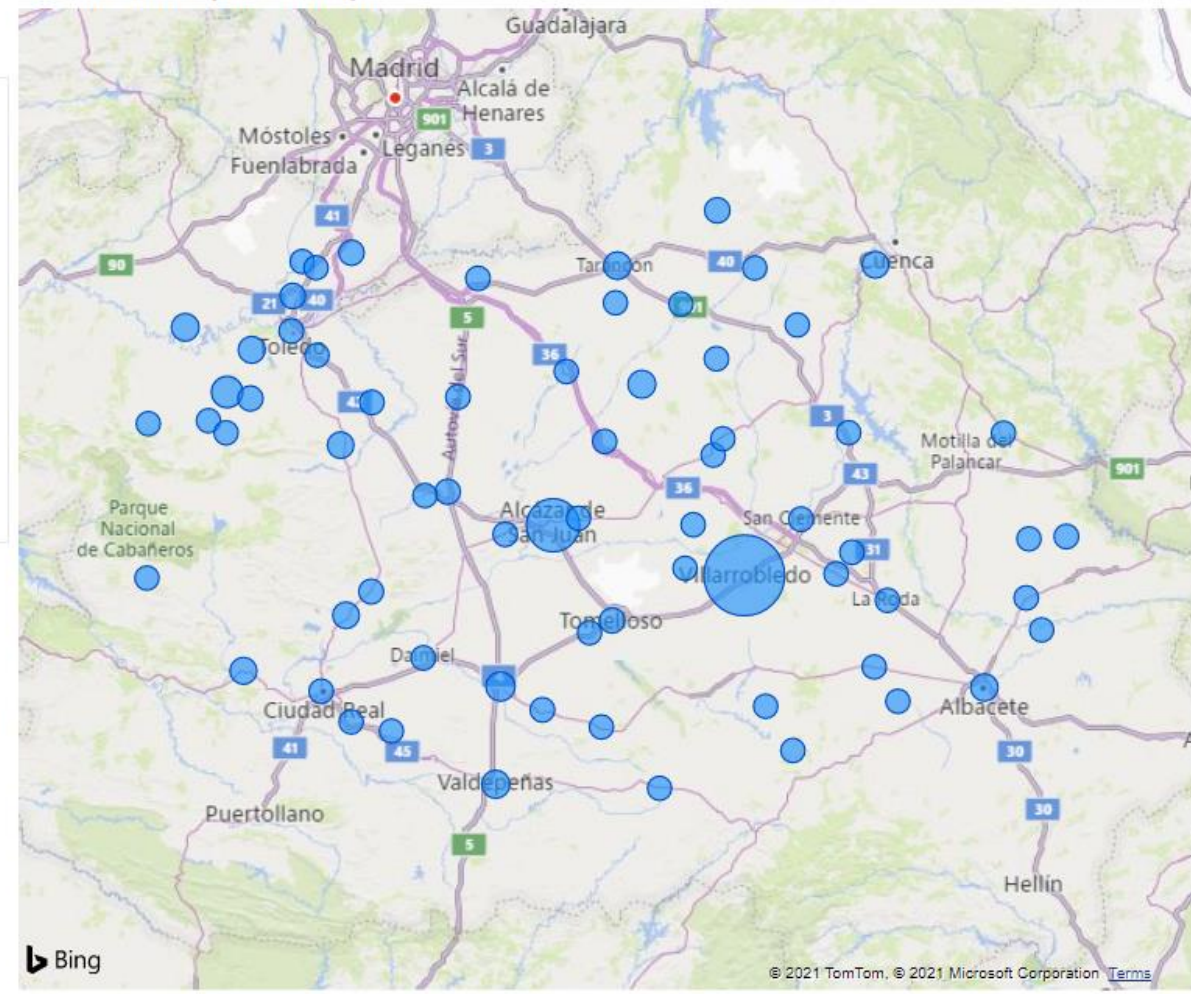



INFORME ANÁLISIS DETALLADO DE RESIDUOS POR MUNICIPIO

Provincia	%	Valor	Unidades
Albacete	42,46%	308162,61	Ton/año
Ciudad Real	32,83%	238254,13	Ton/año
Toledo	15,94%	115695,66	Ton/año
Cuenca	8,76%	63582,52	Ton/año
Total	100,00%	725694,92	Ton/año

Valor, %TG Valor y Ubicación por Municipio

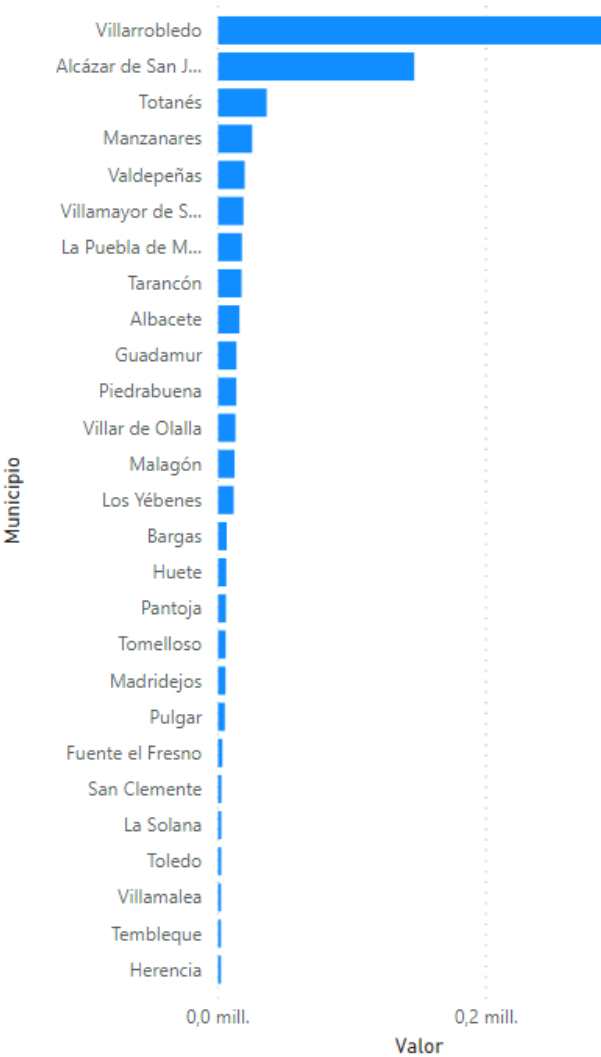

Características por categoría de residuo

Categoría	Parámetro	Valor	Uds
LODOS EDARI's CÁRNICAS	Mercurio	<0,2	mg Hg/kg sms
LODOS EDARI's CÁRNICAS	Cadmio	<0,7	mg Cd/kg sms
LODOS EDARI's CÁRNICAS	Cromo total	<10	
LODOS EDARI's CÁRNICAS	Potasio	0,04	% K sms
LODOS EDARI's CÁRNICAS	Nitrógeno amoniacal	0,1	% N-NH4 sms
LODOS EDARI's CÁRNICAS	Fósforo	0,13	% P sms
LODOS EDARI's CÁRNICAS	Niquel	10,6	mg Ni/kg sms
LACTOSUERO	DQO	116500	
LODOS EDARI's LÁCTEOS	pH	12	Ud. pH
LODOS EDARI's CÁRNICAS	Cenizas	13,7	% sms
LACTOSUERO	Nitrógeno	1350	mg/l
LODOS EDARI's LÁCTEOS	DQO	158283	
LODOS EDARI's CÁRNICAS	Plomo	16,4	mg Pb/kg sms
LODOS EDARI's LÁCTEOS	Nitrógeno	251	mg/l
LODOS EDARI's LÁCTEOS	Sólidos Totales	26,7	%
LODOS EDARI's CÁRNICAS	Zinc	378	mg Zn/kg sms



Castilla-La Mancha

## INFORME ANÁLISIS RESIDUOS POR PROVINCIA



Inicio



### TIPO CATEGORÍA

- ☐ AGRICULTURA
- ☐ ALIMENTARIOS DE ORIGEN ANIMAL
- ☐ ALIMENTARIOS DE ORIGEN VEGETAL
- ☒ GANADEROS
- ☐ OTROS
- ☐ URBANO

### CATEGORÍA

- ☐ ESTIERCOL
- ☐ GALLINAZA
- ☐ PURINES
- ☐ RESIDUOS SANDACH (CADAVERES)
- ☐ RESTOS DE OTRAS ESPECIES

### Valor y % por Provincia

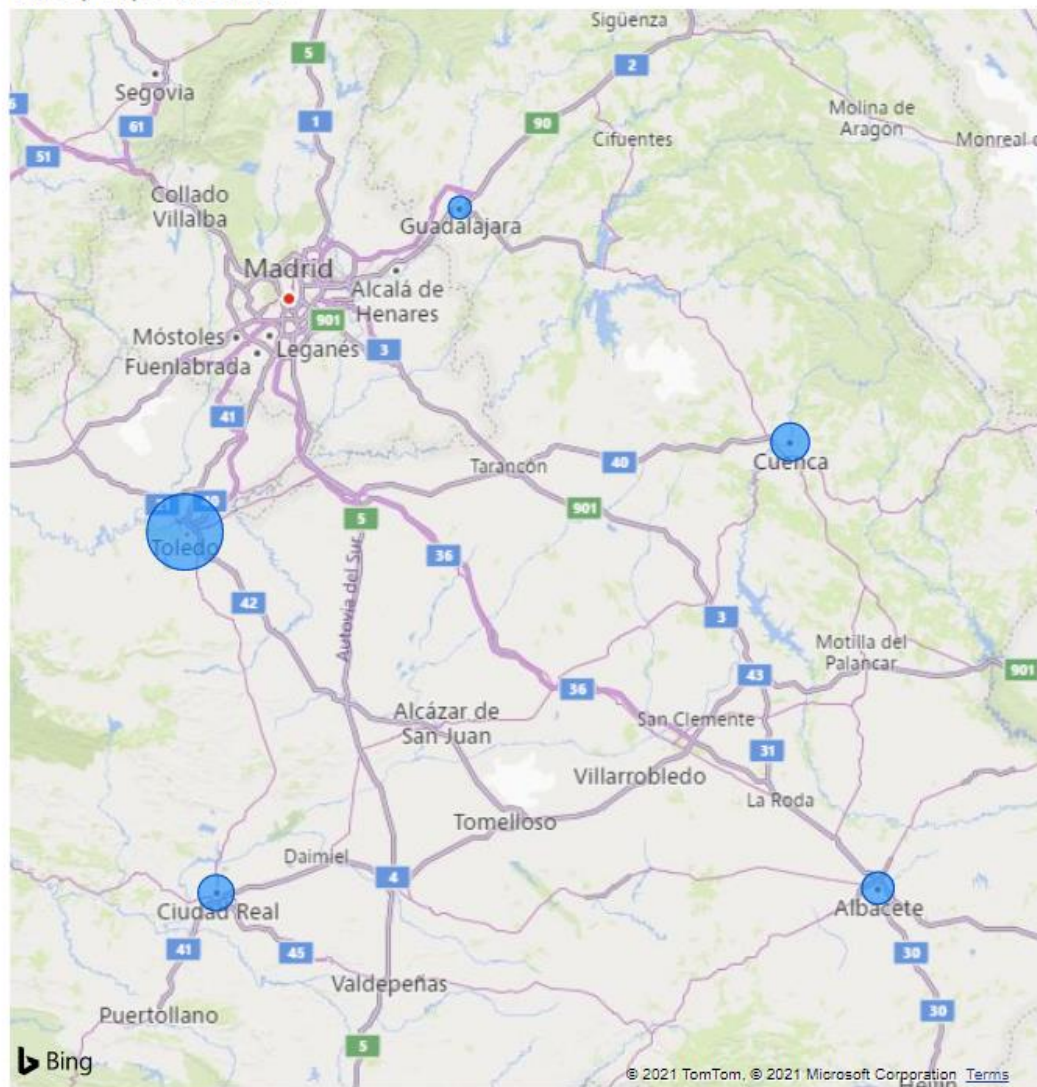

Residuos  
**5,1 mill.**

% del total de residuos  
**40,35**

ALBACETE  
**542,5 mil**

% Res. Albacete



CIUDAD REAL  
**739,1 mil**

% Res. Ciudad Real



CUENCA  
**872,3 mil**

% Res. Cuenca



GUADALAJARA  
**24,6 mil**

% Res. Guadalajara



TOLEDO  
**2,9 mill.**

% Res. Toledo





# INFORME ANÁLISIS RESIDUOS POR MUNICIPIO

Provincia ▼ Ubicacion ▼ Tipo categoría ▼ Categoría ▼

Todas ▼ Todas ▼ GANADEROS ▼ Todas ▼

Total municipios

290

Total residuos

5,1 mill.

Residuos por Tipo de categoría



● GANADEROS

5,13 mill. (100%)

Residuos por Categoría

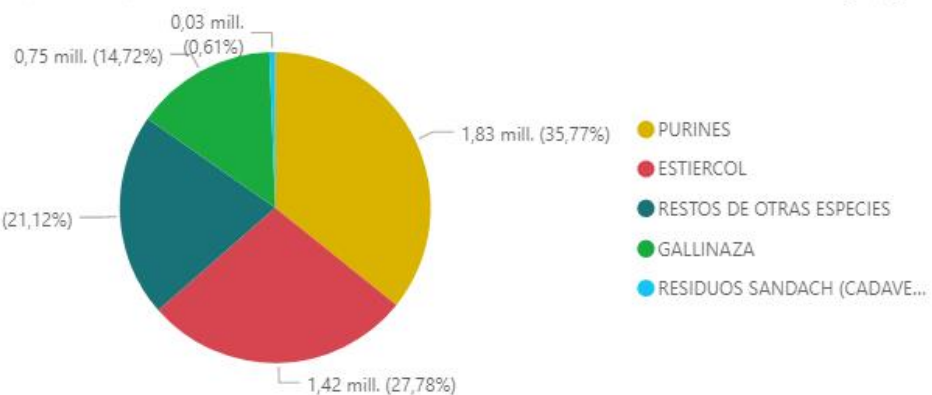

Total residuos por municipio

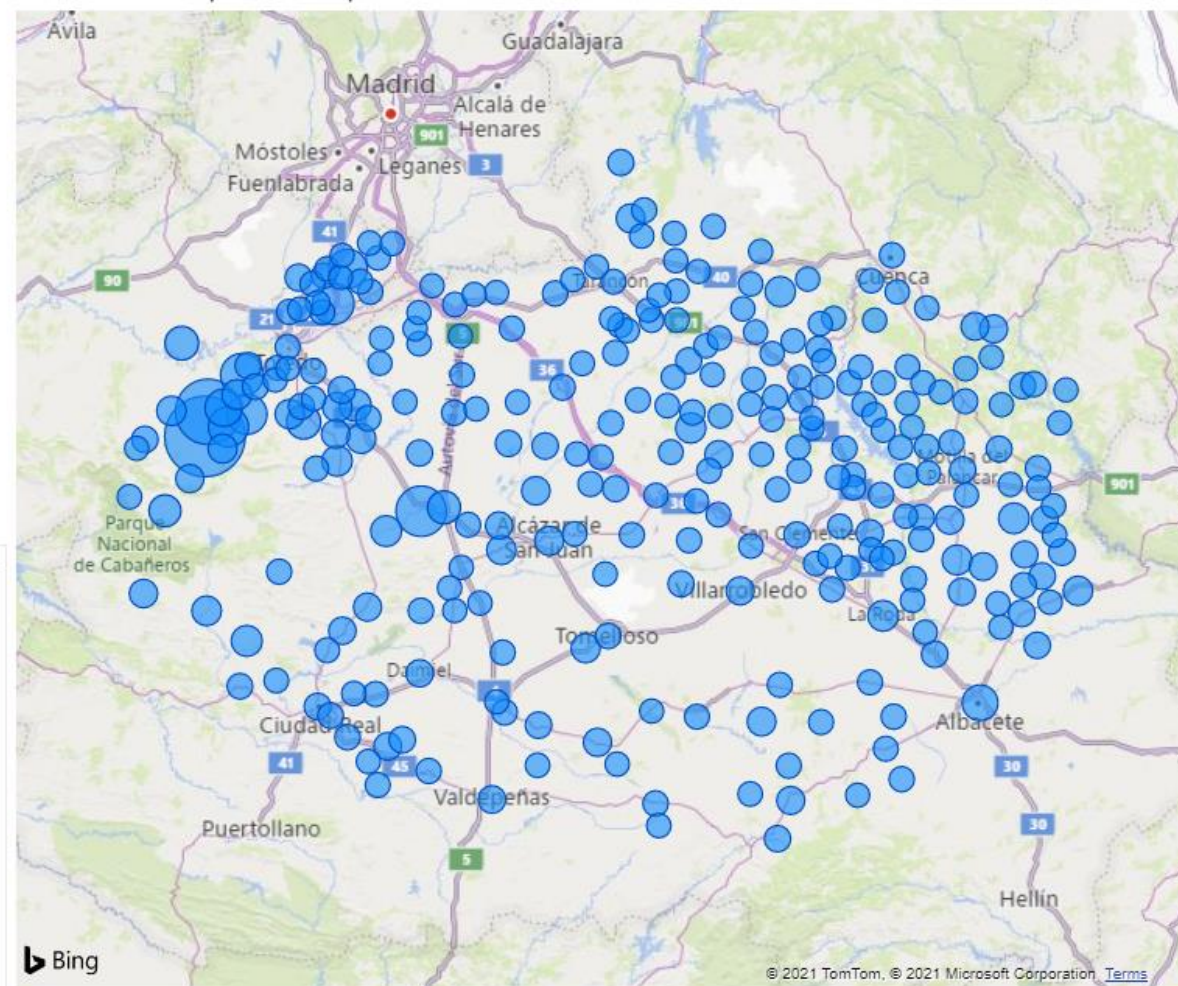

# INFORME ANÁLISIS DETALLADO DE RESIDUOS POR MUNICIPIO

Provincia	%	Valor	Unidades
<input type="checkbox"/> Toledo	57,50%	2947565,19	Ton/año
<input type="checkbox"/> Cuenca	17,02%	872306,58	Ton/año
<input type="checkbox"/> Ciudad Real	14,42%	739082,83	Ton/año
<input type="checkbox"/> Albacete	10,58%	542530,26	Ton/año
<input type="checkbox"/> Guadalajara	0,48%	24559,54	Ton/año
<b>Total</b>	<b>100,00%</b>	<b>5126044,40</b>	<b>Ton/año</b>

Valor, %TG Valor y Ubicación por Municipio

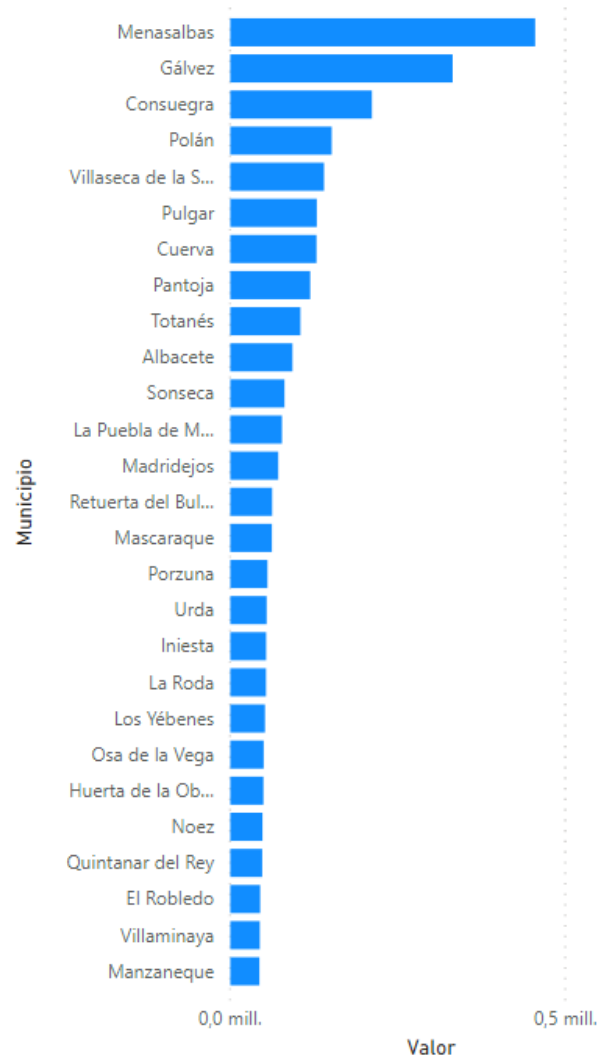

Características por categoría de residuo

Categoría	Parámetro	Valor	Uds
RESIDUOS SANDACH (CADAVERES)	Proteínas	10,55	%
ESTIERCOL	DQO	108545	ppm
ESTIERCOL	Humedad	11,4	%
RESTOS DE OTRAS ESPECIES	DQO	145050	ppm
PURINES	Sódio	15426	mg/kg MS
GALLINAZA	Nitrógeno	160	ppm
GALLINAZA	Relación C/N	18,4	
GALLINAZA	DQO	190482	ppm
ESTIERCOL	Conductividad	2,1	mS/cm
PURINES	Nitrógeno	2250	ppm
RESTOS DE OTRAS ESPECIES	Nitrógeno	2380	ppm
PURINES	Conductividad	24,7	mS/cm
RESTOS DE OTRAS ESPECIES	Sódio	2440	mg/kg MS
ESTIERCOL	Relación C/N	25	
GALLINAZA	Sódio	2572,2	mg/kg MS
GALLINAZA	Sólidos Totales	27,2	%
GALLINAZA	Conductividad	3,2	mS/cm
PURINES	Sólidos Totales	3,5	%
RESTOS DE OTRAS ESPECIES	Conductividad	3,8	mS/cm
RESTOS DE OTRAS ESPECIES	Sólidos Totales	32,2	%
RESTOS DE OTRAS ESPECIES	Relación C/N	33	





Castilla-La Mancha

## INFORME ANÁLISIS RESIDUOS POR PROVINCIA



Inicio



### TIPO CATEGORÍA

- ☐ AGRICULTURA
- ☐ ALIMENTARIOS DE ORIGEN ANIMAL
- ☒ ALIMENTARIOS DE ORIGEN VEGETAL
- ☐ GANADEROS
- ☐ OTROS
- ☐ URBANO

### CATEGORÍA

- ☐ AGUAS RESIDUALES ALMAZARAS
- ☐ AGUAS RESIDUALES BODEGAS
- ☐ ALPECHIN
- ☐ EXCEDENTES HORTOFRUTÍCOLAS
- ☐ LODOS EDARI's VEGETALES
- ☐ NO CONFORMES HORTOFRUTÍCOLA
- ☐ RESIDUOS ALIMENTACION ANIMAL
- ☐ RESIDUOS CAFÉ
- ☐ RESIDUOS PAN Y BOLLERIA
- ☐ SUBPRODUCTOS TRANSFORMACIONES HORTOFRU...
- ☐ VINAZAS

### Valor y % por Provincia

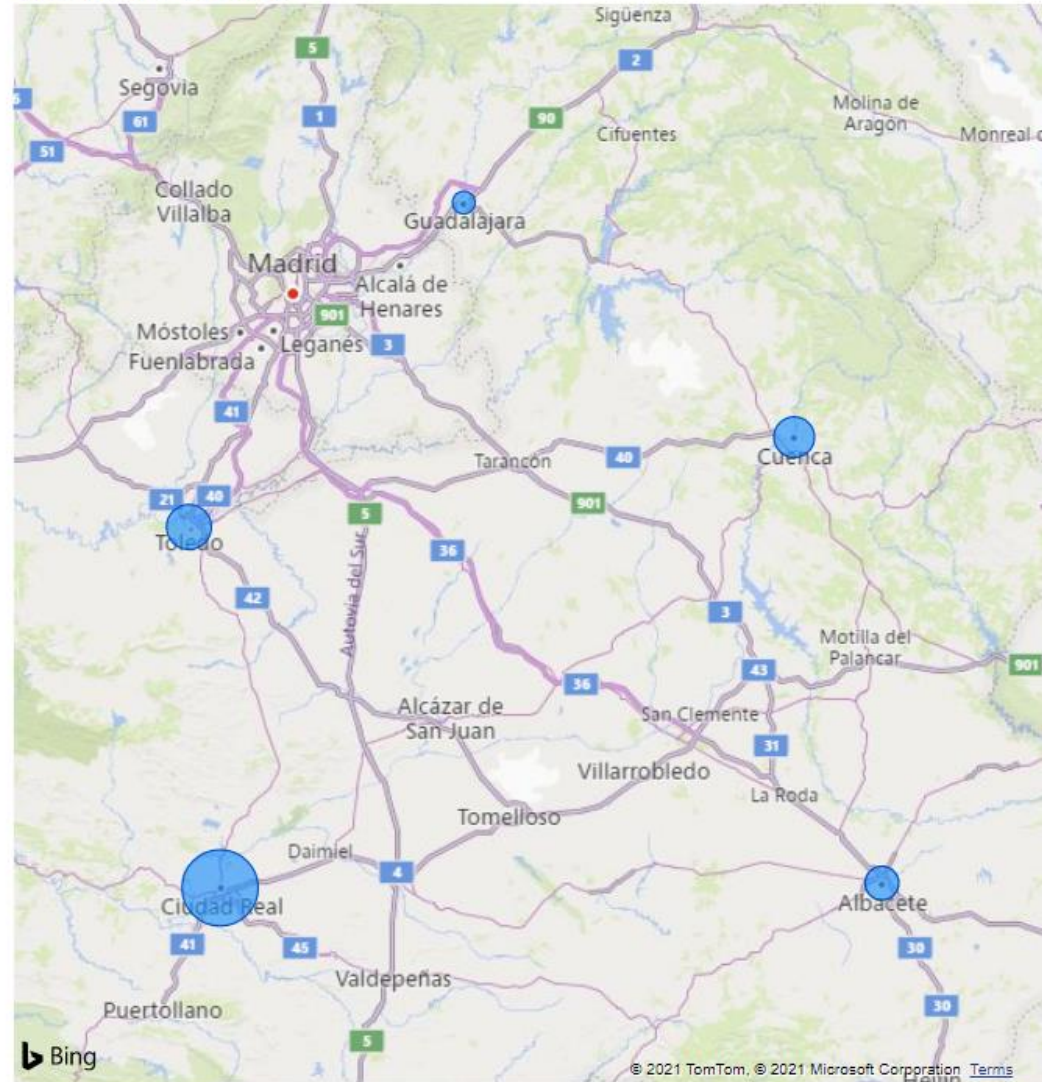

Residuos  
**1,7 mill.**

% del total de residuos  
**13,68**

ALBACETE  
**184,4 mil**

% Res. Albacete



CIUDAD REAL  
**887,9 mil**

% Res. Ciudad Real



CUENCA  
**296,8 mil**

% Res. Cuenca



GUADALAJARA  
**1909,4**

% Res. Guadalajara



TOLEDO  
**367,2 mil**

% Res. Toledo



© 2021 TomTom, © 2021 Microsoft Corporation [Terms](#)

# INFORME ANÁLISIS RESIDUOS POR MUNICIPIO

Provincia

Todas

Ubicación

Todas

Tipo categoría

ALIMENTARIOS DE ORIGEN VEGETAL

Categoría

Todas

Total municipios

291

Total residuos

1,7 mill.

Residuos por Tipo de categoría



1,74 mill. (100%)

Residuos por Categoría

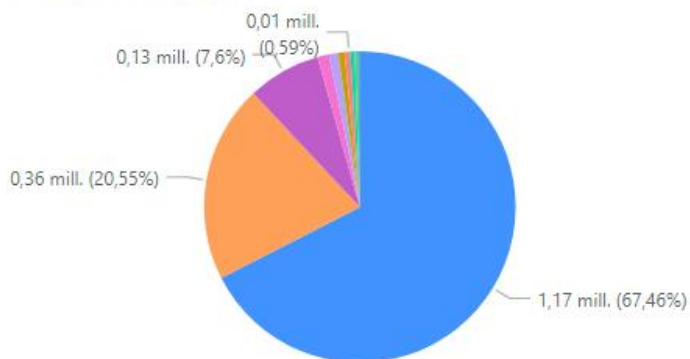

- AGUAS RESIDUALES BODEGAS
- VINAZAS
- AGUAS RESIDUALES ALMAZAR...
- RESIDUOS CAFÉ
- SUBPRODUCTOS TRANSFORM...
- LODOS EDARI's VEGETALES
- EXCEDENTES HORTOFRUTÍCOL...
- ALPECHIN
- RESIDUOS ALIMENTACION ANI...

Total residuos por municipio

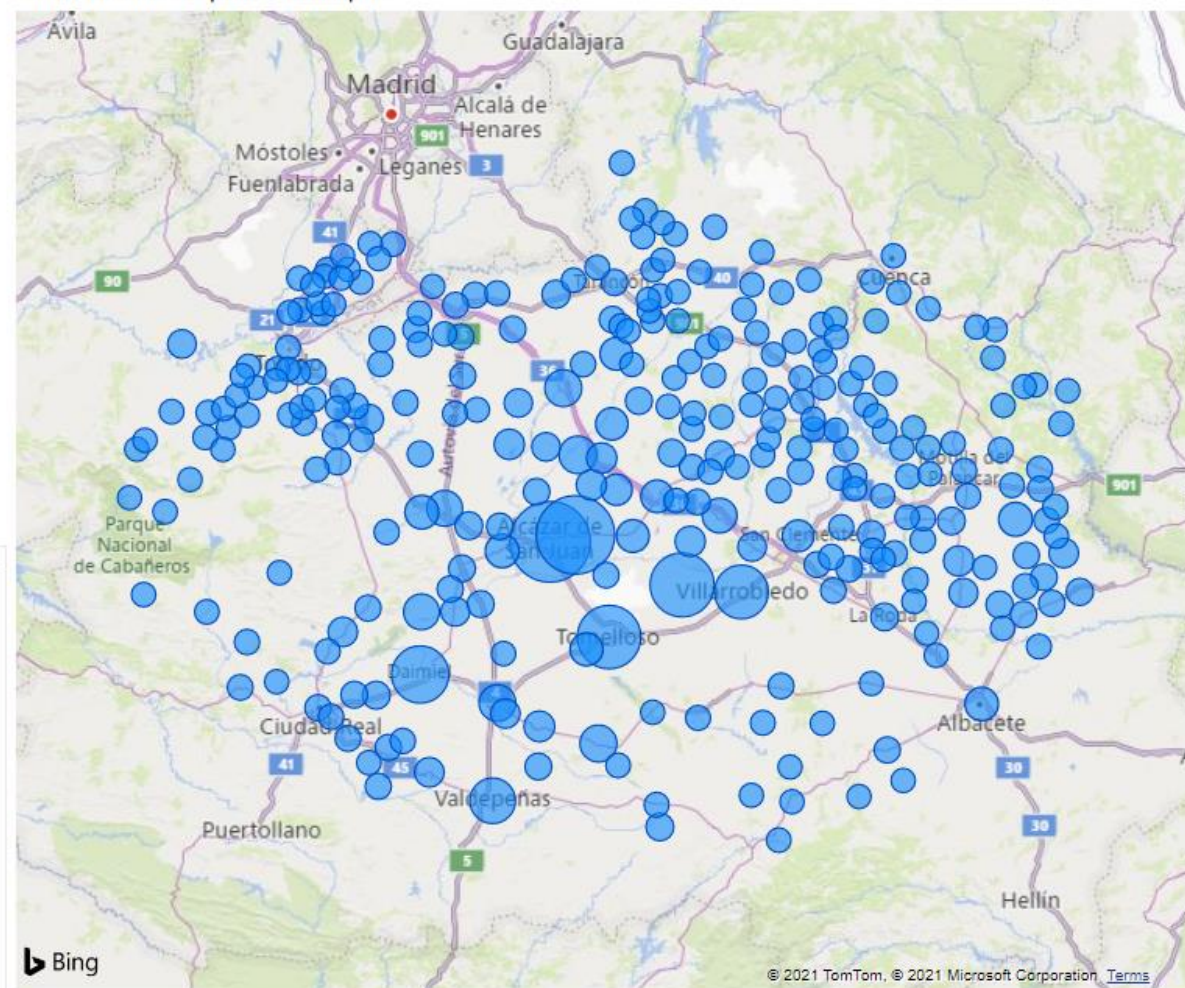



# INFORME ANÁLISIS DETALLADO DE RESIDUOS POR MUNICIPIO

Provincia	%	Valor	Unidades
<input type="checkbox"/> Ciudad Real	51,08%	887856,74	Ton/año
<input type="checkbox"/> Toledo	21,13%	367192,99	Ton/año
<input type="checkbox"/> Cuenca	17,08%	296799,21	Ton/año
<input type="checkbox"/> Albacete	10,61%	184378,20	Ton/año
<input type="checkbox"/> Guadalajara	0,11%	1909,44	Ton/año
<b>Total</b>	<b>100,00%</b>	<b>1738136,58</b>	<b>Ton/año</b>

Valor, %TG Valor y Ubicación por Municipio

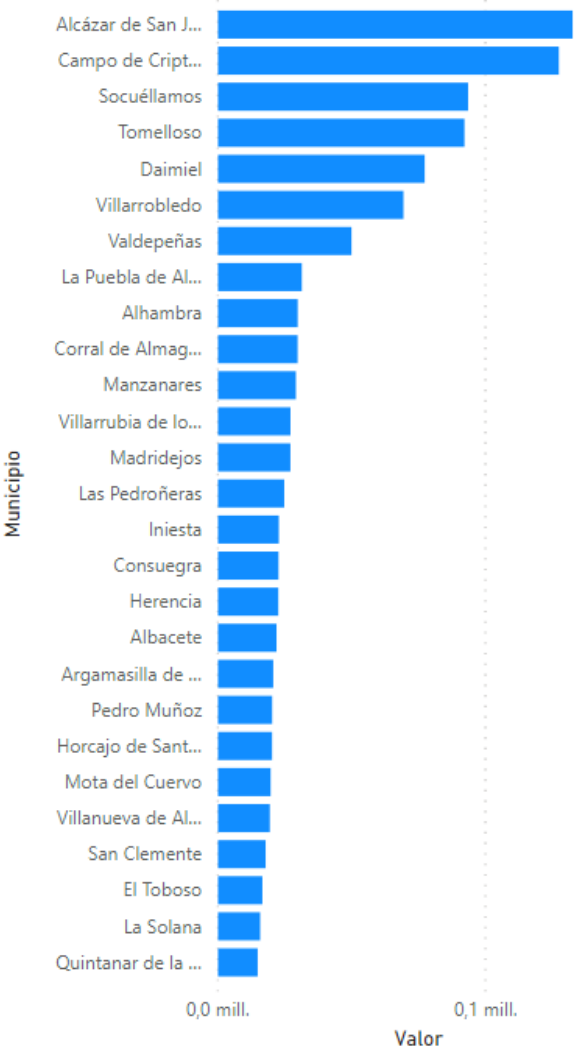

Características por categoría de residuo

Categoría	Parámetro	Valor	Uds
VINAZAS	Sólidos Sedimentables	<0,05	ml/l
LODOS EDARI'S VEGETALES	Mercurio	0,03	mg/kg
RESIDUOS CAFÉ	Sódio	0,03	%
LODOS EDARI'S VEGETALES	Arsénico	0,05	mg/kg
LODOS EDARI'S VEGETALES	Cadmio	0,07	mg/kg
RESIDUOS CAFÉ	Fósforo	0,1	%
RESIDUOS CAFÉ	Magnesio	0,1	%
RESIDUOS CAFÉ	Calcio	0,2	%
RESIDUOS CAFÉ	Potasio	0,4	%
LODOS EDARI'S VEGETALES	Potasio	0,5	%
LODOS EDARI'S VEGETALES	Fósforo	1,4	%
RESIDUOS CAFÉ	Cenizas	1,8	%
RESIDUOS CAFÉ	Nitrógeno	1,9	%
ALPECHIN	Sólidos Minerales	10	g/l
RESIDUOS CAFÉ	Humedad	10,5	%
RESIDUOS CAFÉ	Azúcares Reductores	11,4	mg/g
RESIDUOS CAFÉ	Proteínas	11,7	
RESIDUOS CAFÉ	Grasa	13,4	%
AGUAS RESIDUALES ALMAZARAS	Polifenoles	13500	mg/l
VINAZAS	Sulfatos	150	mg/l
AGUAS RESIDUALES	Conductividad	1500	µS/cm





Castilla-La Mancha

## INFORME ANÁLISIS RESIDUOS POR PROVINCIA



Inicio



### TIPO CATEGORÍA

- ☒ AGRICULTURA
- ☐ ALIMENTARIOS DE ORIGEN ANIMAL
- ☐ ALIMENTARIOS DE ORIGEN VEGETAL
- ☐ GANADEROS
- ☐ OTROS
- ☐ URBANO

### CATEGORÍA

- ☐ PAJA DE CEREALES
- ☐ RESTOS DE PODAS (OLIVOS)
- ☐ RESTOS DE PODAS (VIÑEDOS)

### Valor y % por Provincia

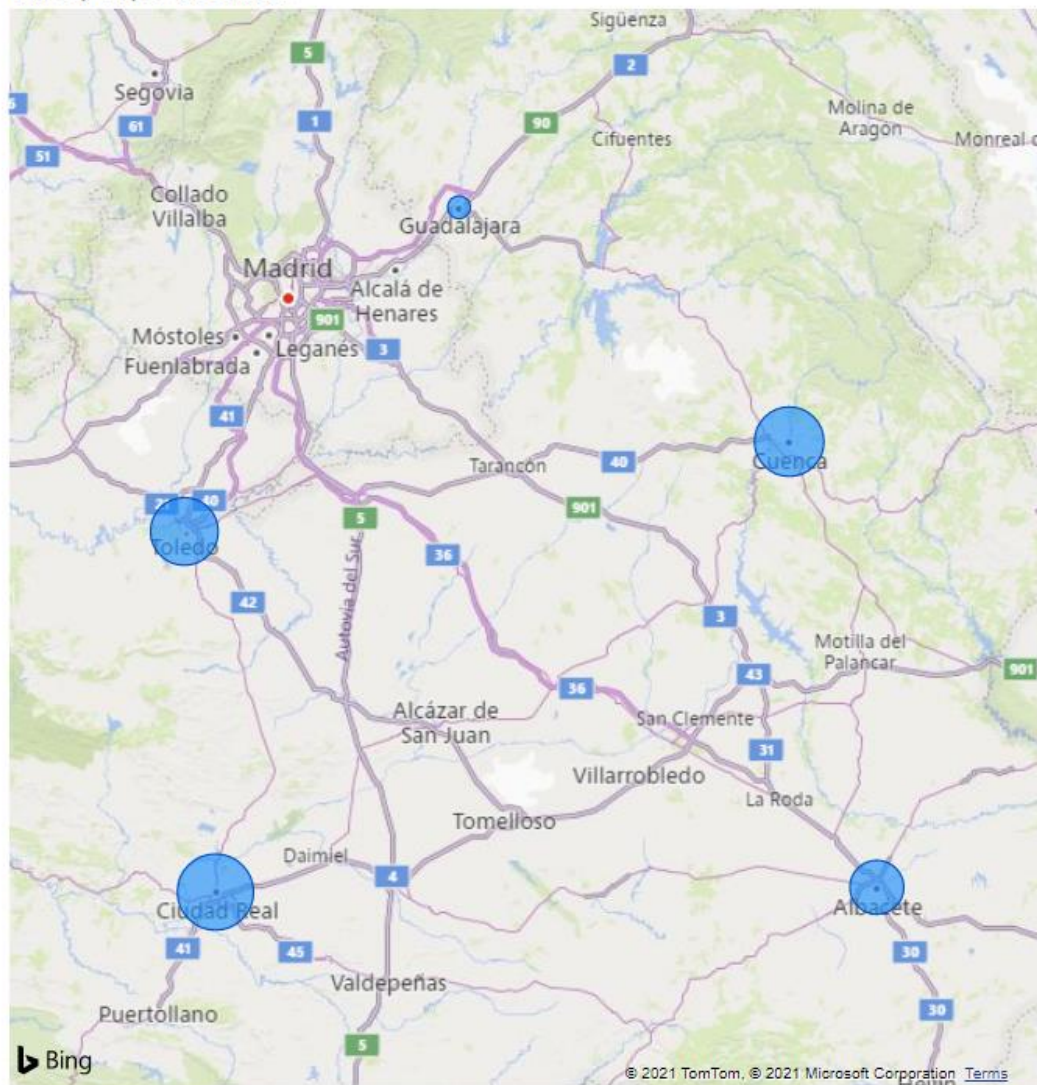

Residuos  
**5,1 mill.**

% del total de residuos  
**39,78**

ALBACETE  
**895,7 mil**

% Res. Albacete



CIUDAD REAL  
**1,5 mill.**

% Res. Ciudad Real



CUENCA  
**1,3 mill.**

% Res. Cuenca



GUADALAJARA  
**20,5 mil**

% Res. Guadalajara



TOLEDO  
**1,3 mill.**

% Res. Toledo



Bing

© 2021 TomTom, © 2021 Microsoft Corporation [Terms](#)

# INFORME ANÁLISIS RESIDUOS POR MUNICIPIO

Provincia

Todas

Ubicación

Todas

Tipo categoría

AGRICULTURA

Categoría

Todas

Total municipios

298

Total residuos

5,1 mill.

Residuos por Tipo de categoría



5,05 mill. (100%)

Residuos por Categoría

0,24 mill. (4,77%)

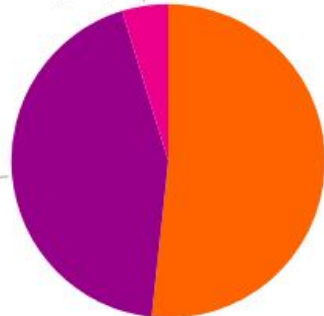

2,20 mill. (43,54%)

2,61 mill. (51,69%)

PAJA DE CERALES

RESTOS DE PODAS (VIÑEDOS)

RESTOS DE PODAS (OLIVOS)

Total residuos por municipio

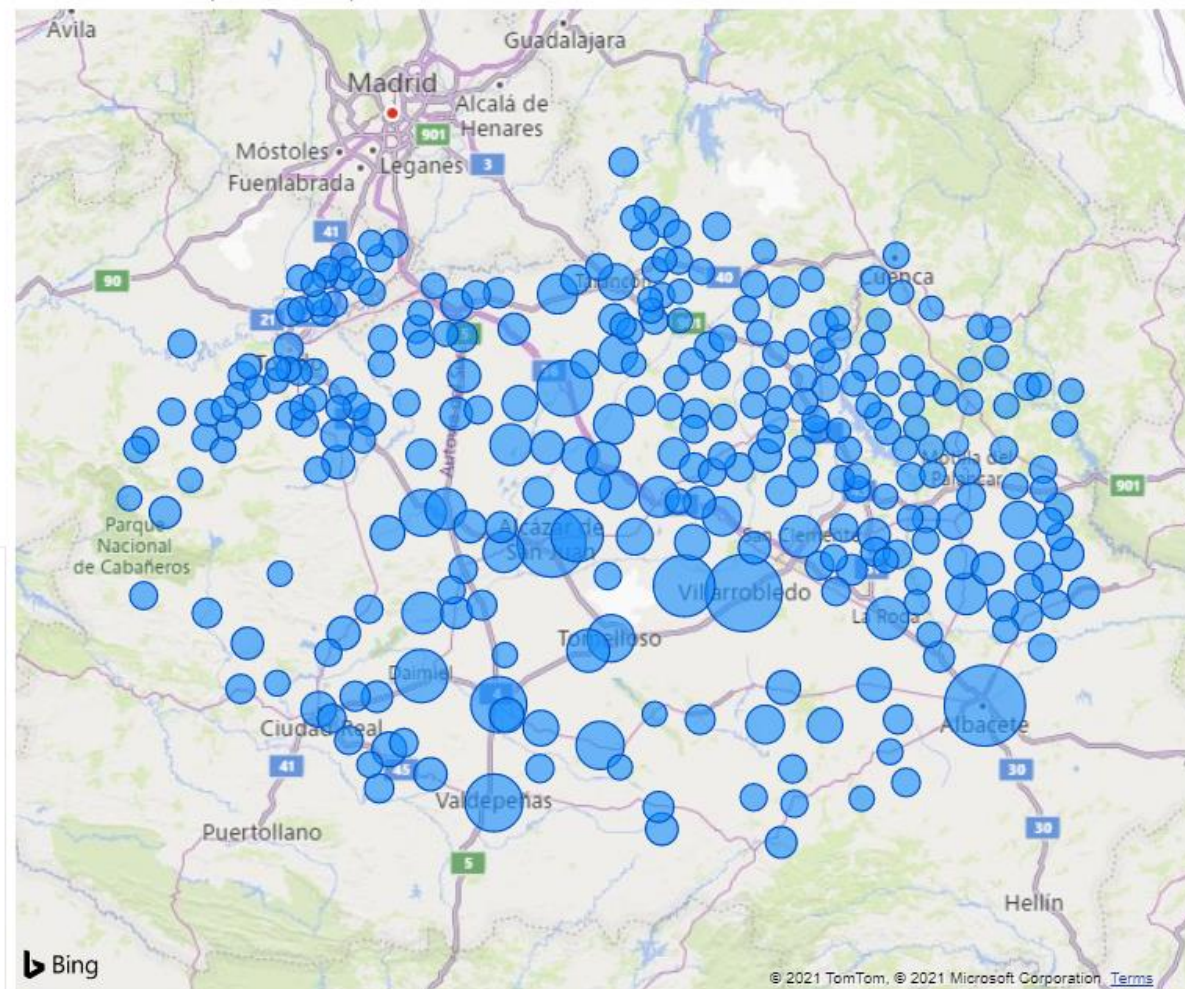



INFORME ANÁLISIS DETALLADO DE RESIDUOS POR MUNICIPIO

Provincia	%	Valor	Unidades
Ciudad Real	30,09%	1520615,31	Ton/año
Cuenca	26,38%	1333435,74	Ton/año
Toledo	25,40%	1283759,54	Ton/año
Albacete	17,72%	895747,40	Ton/año
Guadalajara	0,41%	20538,69	Ton/año
Total	100,00%	5054096,68	Ton/año

Valor, %TG Valor y Ubicación por Municipio

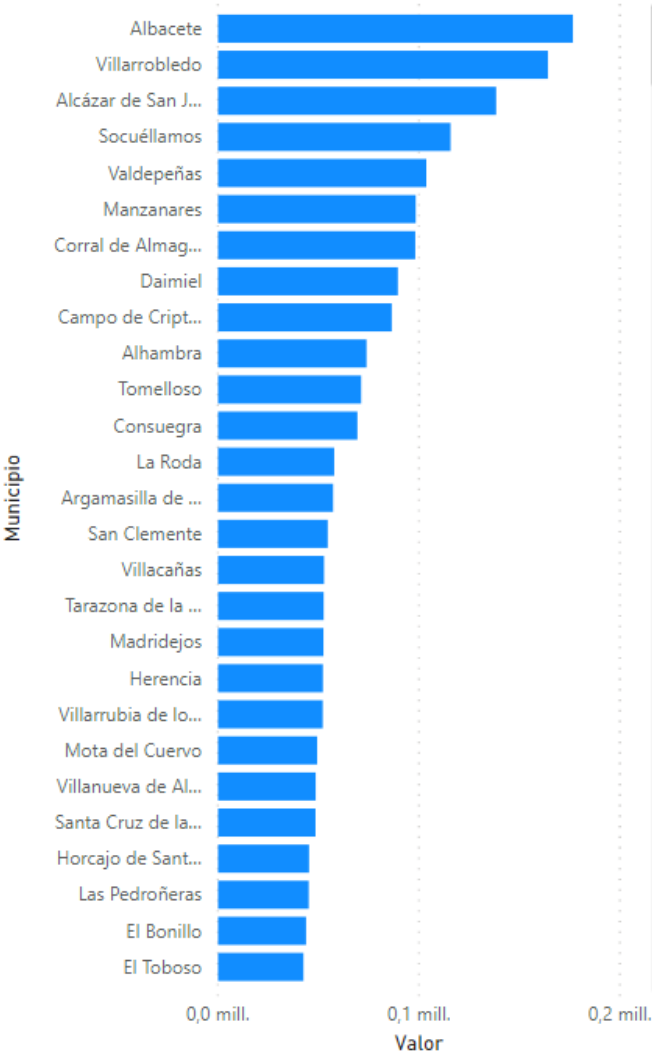

Características por categoría de residuo

Categoría	Parámetro	Valor	Uds
RESTOS DE PODAS (OLIVOS)	Azúfre	0,1	%
RESTOS DE PODAS (OLIVOS)	Nitrógeno	0,5	%
PAJA DE CEREALES	Extracto Etéreo	1,4	%
PAJA DE CEREALES	Cenizas	1,6	%
PAJA DE CEREALES	Lignina	12,4	%
RESTOS DE PODAS (OLIVOS)	Carbono Fijo	15,8	%
RESTOS DE PODAS (OLIVOS)	Cenizas	2,9	%
PAJA DE CEREALES	Hemicelulosa	30	%
RESTOS DE PODAS (VIÑEDOS)	Fibra Bruta	33,6	%
PAJA DE CEREALES	Extracto Libre de Nitrógeno	35,4	%
PAJA DE CEREALES	Fibra Cruda	38,2	%
PAJA DE CEREALES	Celulosa	38,7	%
RESTOS DE PODAS (OLIVOS)	Oxígeno	44,4	%
RESTOS DE PODAS (OLIVOS)	P.C.I.	4443	kcal/kg
RESTOS DE PODAS (OLIVOS)	Carbono	45,9	%
RESTOS DE PODAS (OLIVOS)	Humedad	5,3	%
RESTOS DE PODAS (VIÑEDOS)	Proteína Bruta	6	%
RESTOS DE PODAS (OLIVOS)	Hidrógeno	6,3	%



Castilla-La Mancha

## INFORME ANÁLISIS RESIDUOS POR PROVINCIA



Inicio



### TIPO CATEGORÍA

- ☐ AGRICULTURA
- ☐ ALIMENTARIOS DE ORIGEN ANIMAL
- ☐ ALIMENTARIOS DE ORIGEN VEGETAL
- ☐ GANADEROS
- ☐ OTROS
- ☒ URBANO

### CATEGORÍA

- ☐ LODOS EDARU

### Valor y % por Provincia

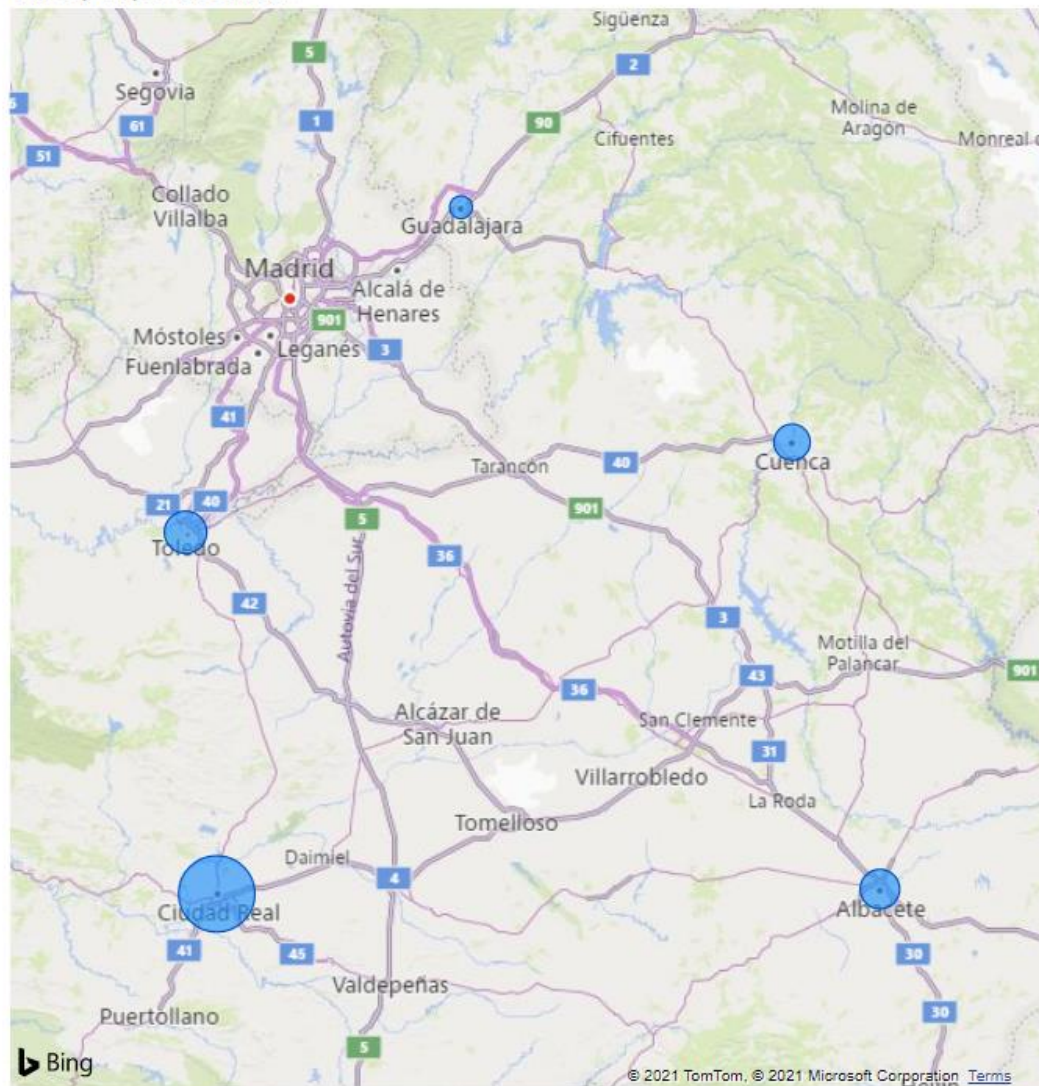

Residuos  
**59,6 mil**

% del total de residuos  
**0,47**

ALBACETE

**9668,4**

% Res. Albacete



CIUDAD REAL

**30,6 mil**

% Res. Ciudad Real



CUENCA

**7828,0**

% Res. Cuenca



GUADALAJARA

**201,0**

% Res. Guadalajara



TOLEDO

**11,3 mil**

% Res. Toledo



# INFORME ANÁLISIS RESIDUOS POR MUNICIPIO

Provincia ▼  
Todas ▼

Ubicación ▼  
Todas ▼

Tipo categoría ▼  
URBANO ▼

Categoría ▼  
Todas ▼

Total municipios

147

Total residuos

59,6 mil

Residuos por Tipo de categoría



59,62 mil (100%)

Residuos por Categoría

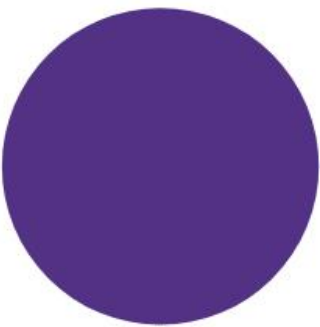

59,62 mil (100%)

● URBANO

● LODOS EDARU

Total residuos por municipio

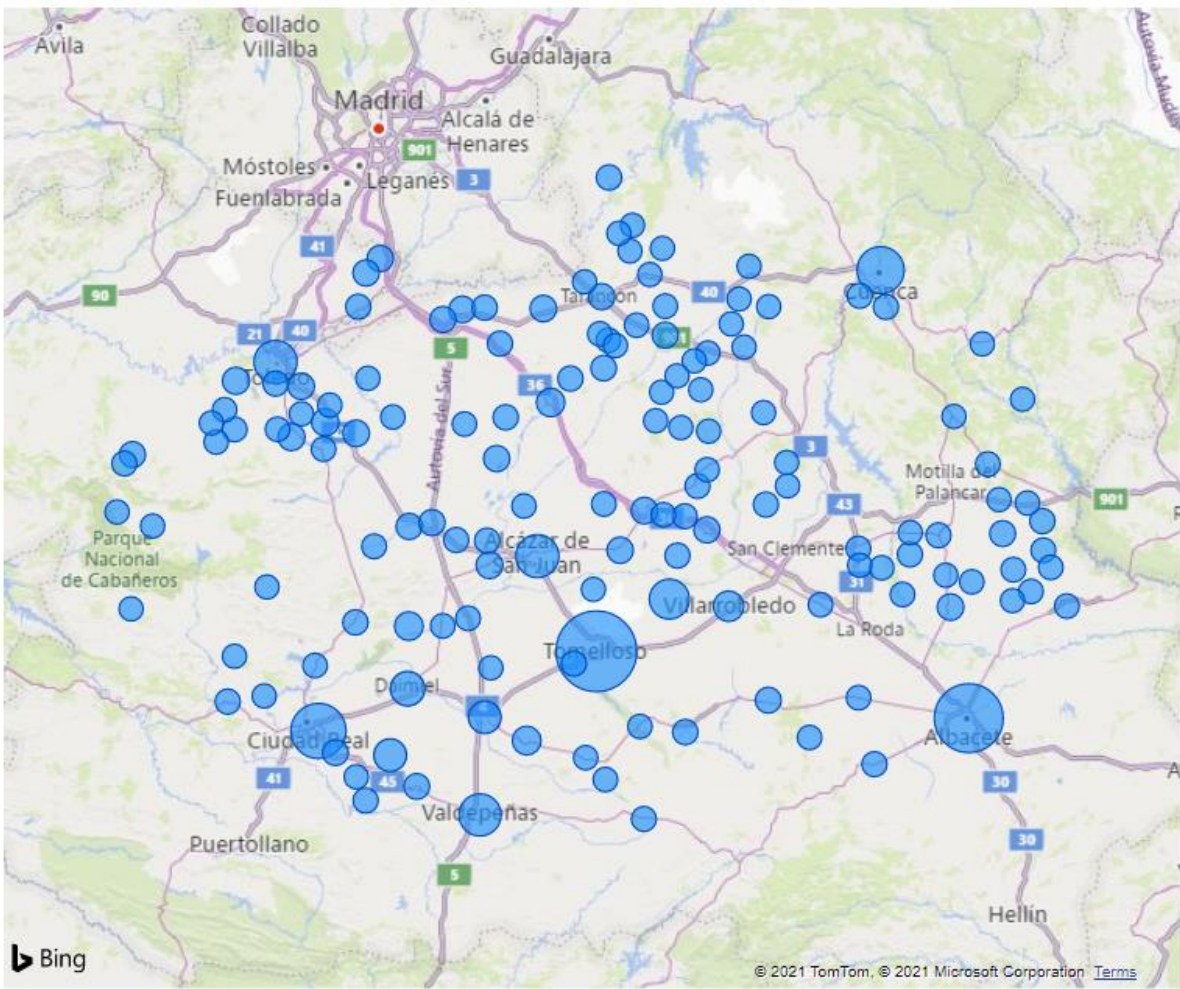



INFORME ANÁLISIS DETALLADO DE RESIDUOS POR MUNICIPIO

Provincia	%	Valor	Unidades
Ciudad Real	51,35%	30619,17	Ton/año
Toledo	18,96%	11306,93	Ton/año
Albacete	16,22%	9668,45	Ton/año
Cuenca	13,13%	7827,96	Ton/año
Guadalajara	0,34%	200,98	Ton/año
Total	100,00%	59623,49	Ton/año

Valor, %TG Valor y Ubicación por Municipio

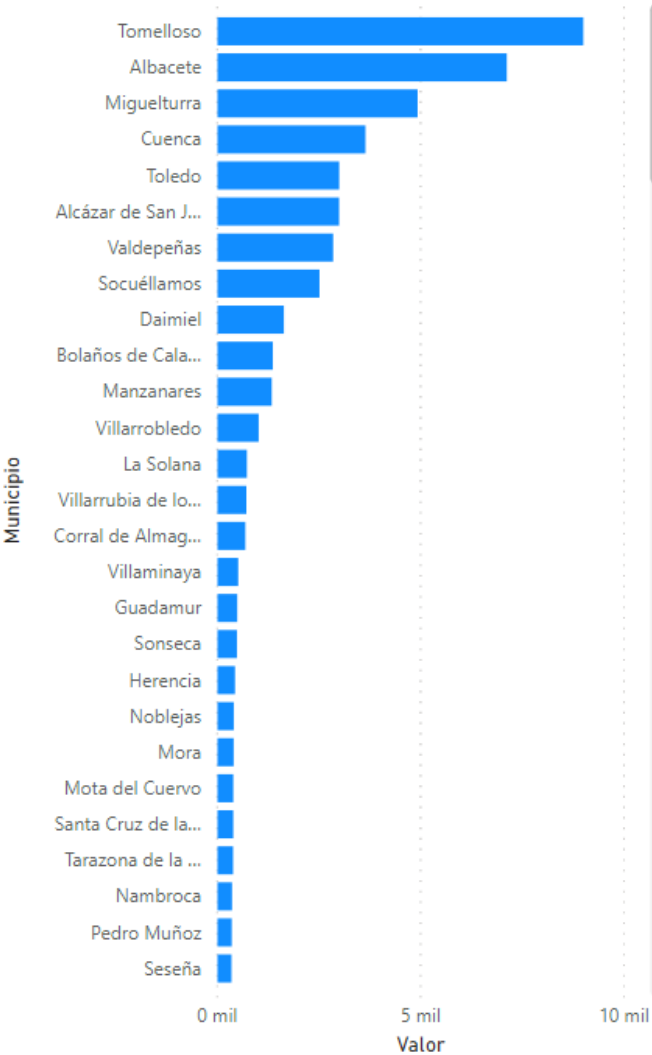

Características por categoría de residuo

Categoría	Parámetro	Valor	Uds
LODOS EDARU	Mercurio	0,5	mg/kg MS
LODOS EDARU	Cadmio	1,2	mg/kg MS
LODOS EDARU	Hierro	10884,7	mg/kg MS
LODOS EDARU	Zinc	1243,8	mg/kg MS
LODOS EDARU	Materia seca	19,8	%
LODOS EDARU	Sólidos Totales	21,2	
LODOS EDARU	Cobre	301,2	mg/kg MS
LODOS EDARU	Potasio	3189,7	mg/kg K2O
LODOS EDARU	Niquel	41,5	mg/kg MS
LODOS EDARU	Cromo total	49,6	mg/kg MS
LODOS EDARU	Nitrógeno	6	%
LODOS EDARU	Relación C/N	6,8	
LODOS EDARU	Magnesio	6090,22	mg/kg MgO
LODOS EDARU	Materia orgánica	65,2	%
LODOS EDARU	pH	7,5	Ud. pH
LODOS EDARU	Sólidos Volátiles	74,7	
LODOS EDARU	Plomo	86,5	mg/kg MS





Castilla-La Mancha

## INFORME ANÁLISIS RESIDUOS POR PROVINCIA



Inicio



### TIPO CATEGORÍA

- ☐ AGRICULTURA
- ☐ ALIMENTARIOS DE ORIGEN ANIMAL
- ☐ ALIMENTARIOS DE ORIGEN VEGETAL
- ☐ GANADEROS
- ☒ OTROS
- ☐ URBANO

### CATEGORÍA

- ☐ OTROS RESIDUOS ALIMENTACION

### Valor y % por Provincia

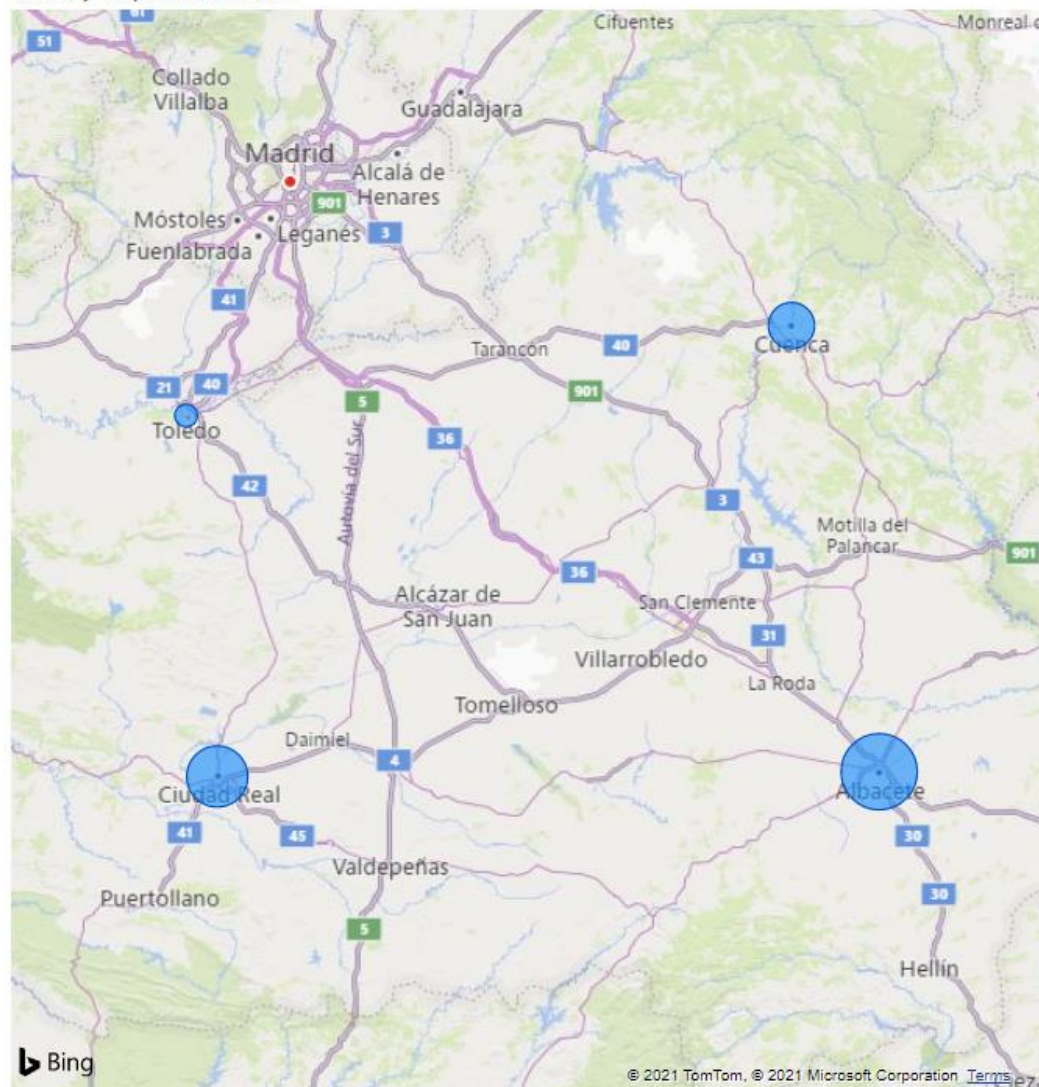

Residuos

912,6

% del total de residuos

0,01

ALBACETE

340,1

% Res. Albacete



37.3

CIUDAD REAL

271,5

% Res. Ciudad Real



29.7

CUENCA

203,6

% Res. Cuenca



22.3

GUADALAJARA

0,0

% Res. Guadalajara



0.0

TOLEDO

97,5

% Res. Toledo



10.7

# INFORME ANÁLISIS RESIDUOS POR MUNICIPIO

Provincia

Todas

Ubicación

Todas

Tipo categoría

OTROS

Categoría

Todas

Total municipios

35

Total residuos

912,6

Residuos por Tipo de categoría



912,61 (100%)

Residuos por Categoría

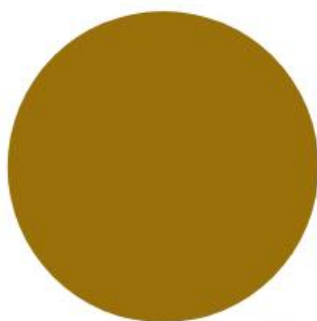

912,61 (100%)

Total residuos por municipio

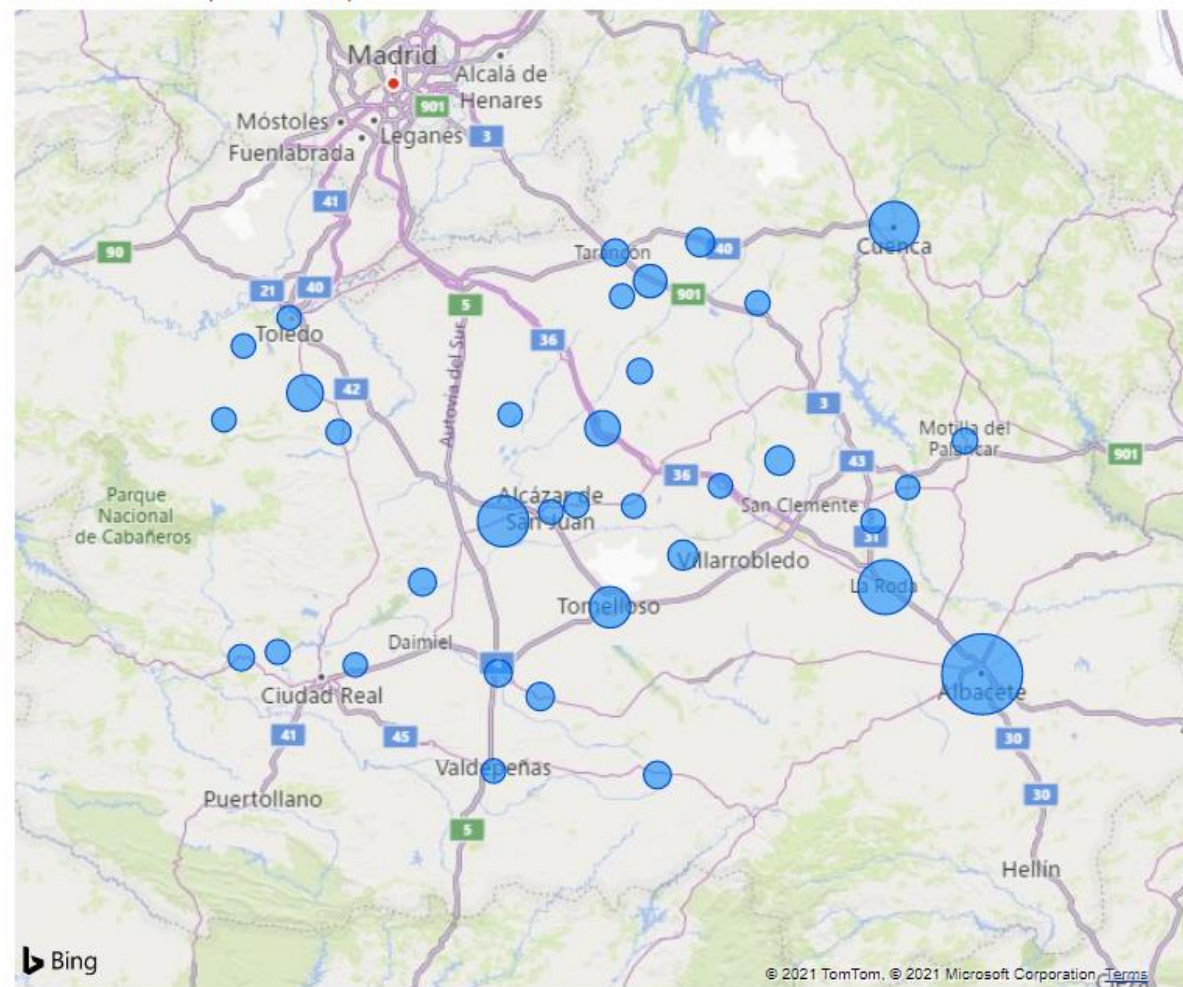

INFORME ANÁLISIS DETALLADO DE RESIDUOS POR MUNICIPIO

Provincia	%	Valor	Unidades
<input type="checkbox"/> Albacete	37,26%	340,07	Ton/año
<input type="checkbox"/> Ciudad Real	29,75%	271,48	Ton/año
<input type="checkbox"/> Cuenca	22,31%	203,59	Ton/año
<input type="checkbox"/> Toledo	10,68%	97,47	Ton/año
<b>Total</b>	<b>100,00%</b>	<b>912,61</b>	<b>Ton/año</b>

Valor, %TG Valor y Ubicación por Municipio

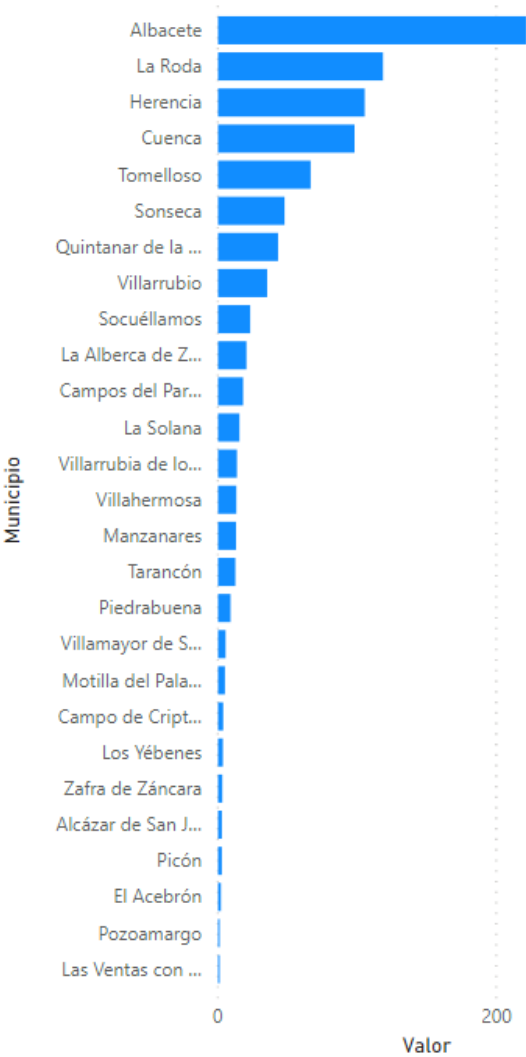

Características por categoría de residuo

Categoría	Parámetro	Valor	Uds
-----------	-----------	-------	-----





Castilla-La Mancha

## INFORME ANÁLISIS RESIDUOS POR PROVINCIA



Inicio



### TIPO CATEGORÍA

- ☐ AGRICULTURA
- ☒ ALIMENTARIOS DE ORIGEN ANIMAL
- ☐ ALIMENTARIOS DE ORIGEN VEGETAL
- ☐ GANADEROS
- ☐ OTROS
- ☐ URBANO

### CATEGORÍA

- ☐ LACTOSUERO
- ☐ LODOS EDARI's LÁCTEOS
- ☐ LODOS EDARI's CÁRNICAS
- ☐ RESIDUOS ESTABULACIÓN
- ☐ RESIDUOS LÁCTEOS
- ☐ SUBPRODUCTOS CÁRNICAS

### Valor y % por Provincia

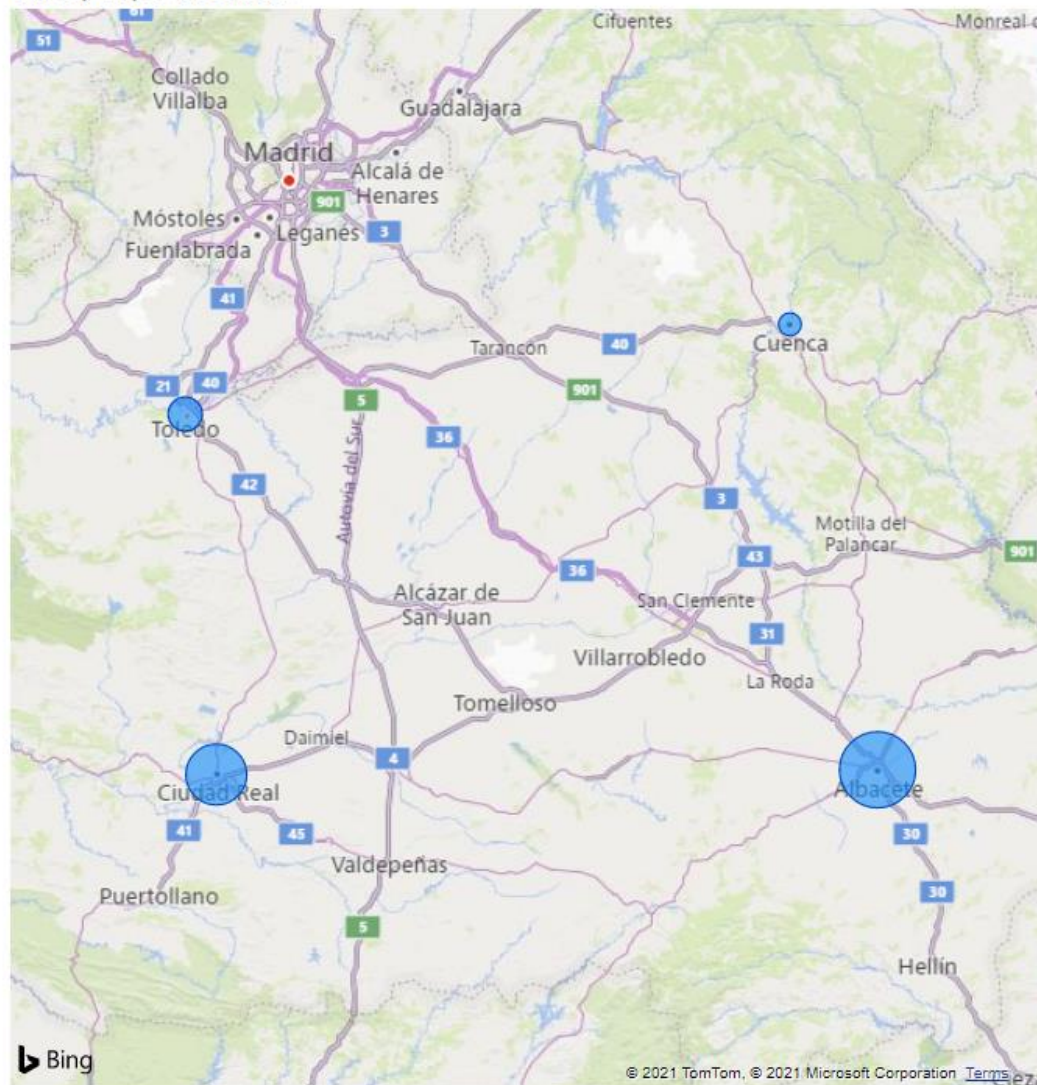

Residuos  
**725,7 mil**

% del total de residuos  
**5,71**

ALBACETE  
**308,2 mil**

% Res. Albacete



CIUDAD REAL  
**238,3 mil**

% Res. Ciudad Real



CUENCA  
**63,6 mil**

% Res. Cuenca



GUADALAJARA  
**0,0**

% Res. Guadalajara



TOLEDO  
**115,7 mil**

% Res. Toledo



# INFORME ANÁLISIS RESIDUOS POR MUNICIPIO

Provincia

Albacete

Ubicación

Todas

Tipo categoría

ALIMENTARIOS DE ORIGEN ANIMAL

Categoría

Todas

Total municipios

11

Total residuos

308,2 mil

Residuos por Tipo de categoría



308,16 mil (100%)

Residuos por Categoría

10,21 mil (3,31%)

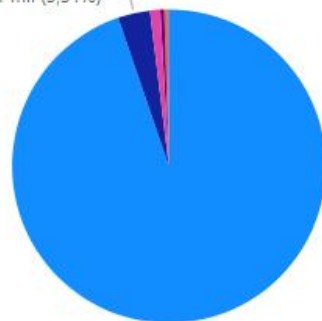

291,97 mil (94,74%)

● ALIMENTARIOS DE ORIGEN AN...

- LACTOSUERO
- SUBPRODUCTOS CÁRNICAS
- LODOS EDARI's LÁCTEOS
- LODOS EDARI's CÁRNICAS
- RESIDUOS ESTABULACIÓN
- RESIDUOS LÁCTEOS

Total residuos por municipio

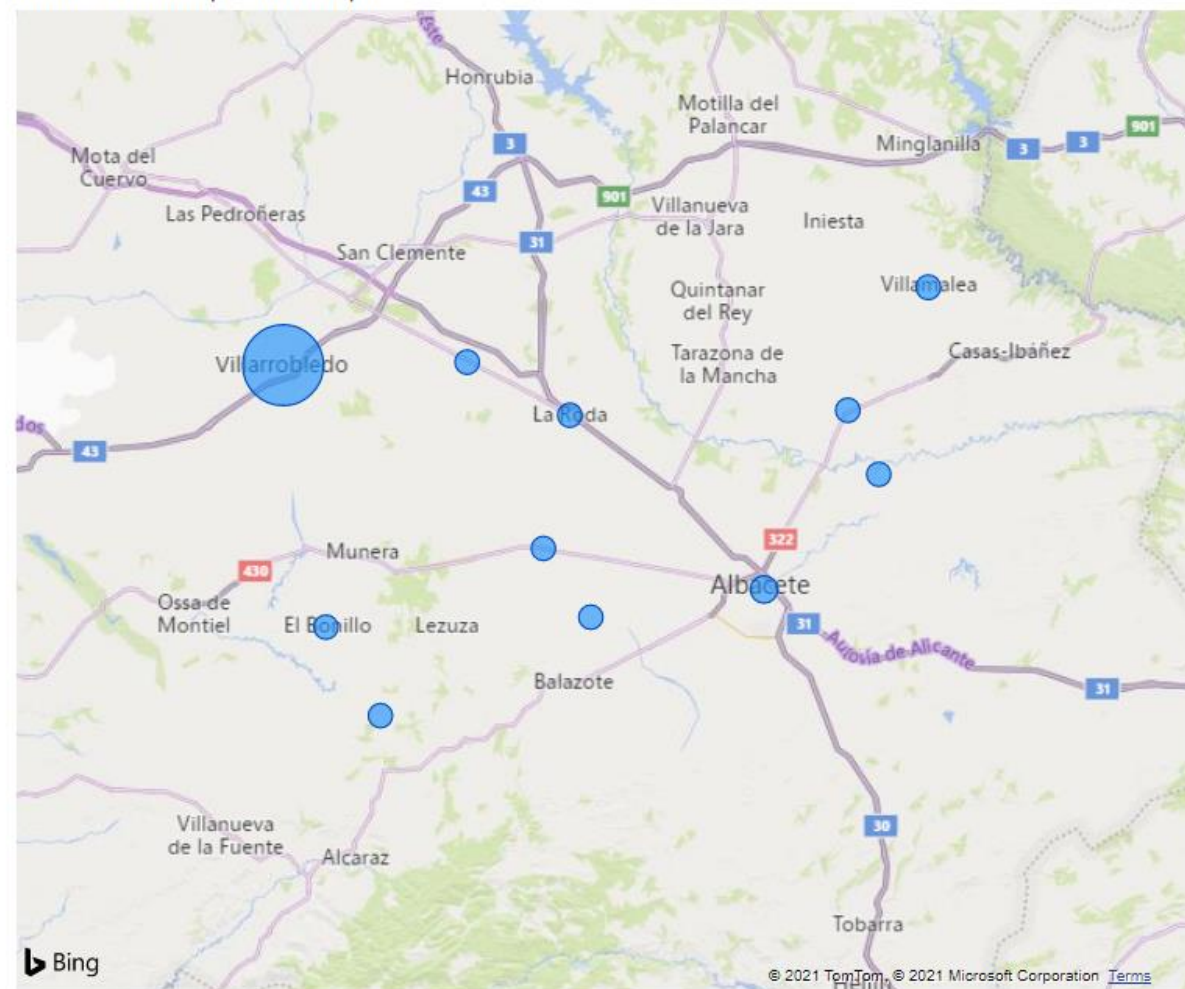

INFORME ANÁLISIS DETALLADO DE RESIDUOS POR MUNICIPIO

Provincia	%	Valor	Unidades
<b>Albacete</b>	<b>100,00%</b>	<b>308162,61</b>	<b>Ton/año</b>
Villarrobledo	92,85%	286130,72	Ton/año
Albacete	5,24%	16140,30	Ton/año
Villamalea	0,78%	2410,48	Ton/año
Mahora	0,42%	1301,47	Ton/año
Minaya	0,33%	1002,05	Ton/año
La Roda	0,13%	396,45	Ton/año
La Herrera	0,13%	388,35	Ton/año
El Bonillo	0,08%	238,19	Ton/año
El Balletero	0,05%	147,04	Ton/año
Valdeganga	0,00%	5,86	Ton/año
Barrax	0,00%	1,70	Ton/año
<b>Total</b>	<b>100,00%</b>	<b>308162,61</b>	<b>Ton/año</b>

Valor, %TG Valor y Ubicación por Municipio



Características por categoría de residuo

Categoría	Parámetro	Valor	Uds
LODOS EDARI's CÁRNICAS	Mercurio	<0,2	mg Hg/kg sms
	Cadmio	<0,7	mg Cd/kg sms
	Cromo total	<10	
LODOS EDARI's CÁRNICAS	Potasio	0,04	% K sms
LODOS EDARI's CÁRNICAS	Nitrógeno amoniacal	0,1	% N-NH4 sms
LODOS EDARI's CÁRNICAS	Fósforo	0,13	% P sms
LODOS EDARI's CÁRNICAS	Niquel	10,6	mg Ni/kg sms
LACTOSUERO	DQO	116500	
LODOS EDARI's LÁCTEOS	pH	12	Ud. pH
LODOS EDARI's CÁRNICAS	Cenizas	13,7	% sms
LACTOSUERO	Nitrógeno	1350	mg/l
LODOS EDARI's LÁCTEOS	DQO	158283	
LODOS EDARI's CÁRNICAS	Plomo	16,4	mg Pb/kg sms
LODOS EDARI's LÁCTEOS	Nitrógeno	251	mg/l
LODOS EDARI's LÁCTEOS	Sólidos Totales	26,7	%
LODOS EDARI's CÁRNICAS	Zinc	378	mg Zn/kg sms





Castilla-La Mancha

## INFORME ANÁLISIS RESIDUOS POR PROVINCIA



Inicio



### TIPO CATEGORÍA

- ☐ AGRICULTURA
- ☐ ALIMENTARIOS DE ORIGEN ANIMAL
- ☐ ALIMENTARIOS DE ORIGEN VEGETAL
- ☒ GANADEROS
- ☐ OTROS
- ☐ URBANO

### CATEGORÍA

- ☐ ESTIERCOL
- ☐ GALLINAZA
- ☐ PURINES
- ☐ RESIDUOS SANDACH (CADAVERES)
- ☐ RESTOS DE OTRAS ESPECIES

### Valor y % por Provincia

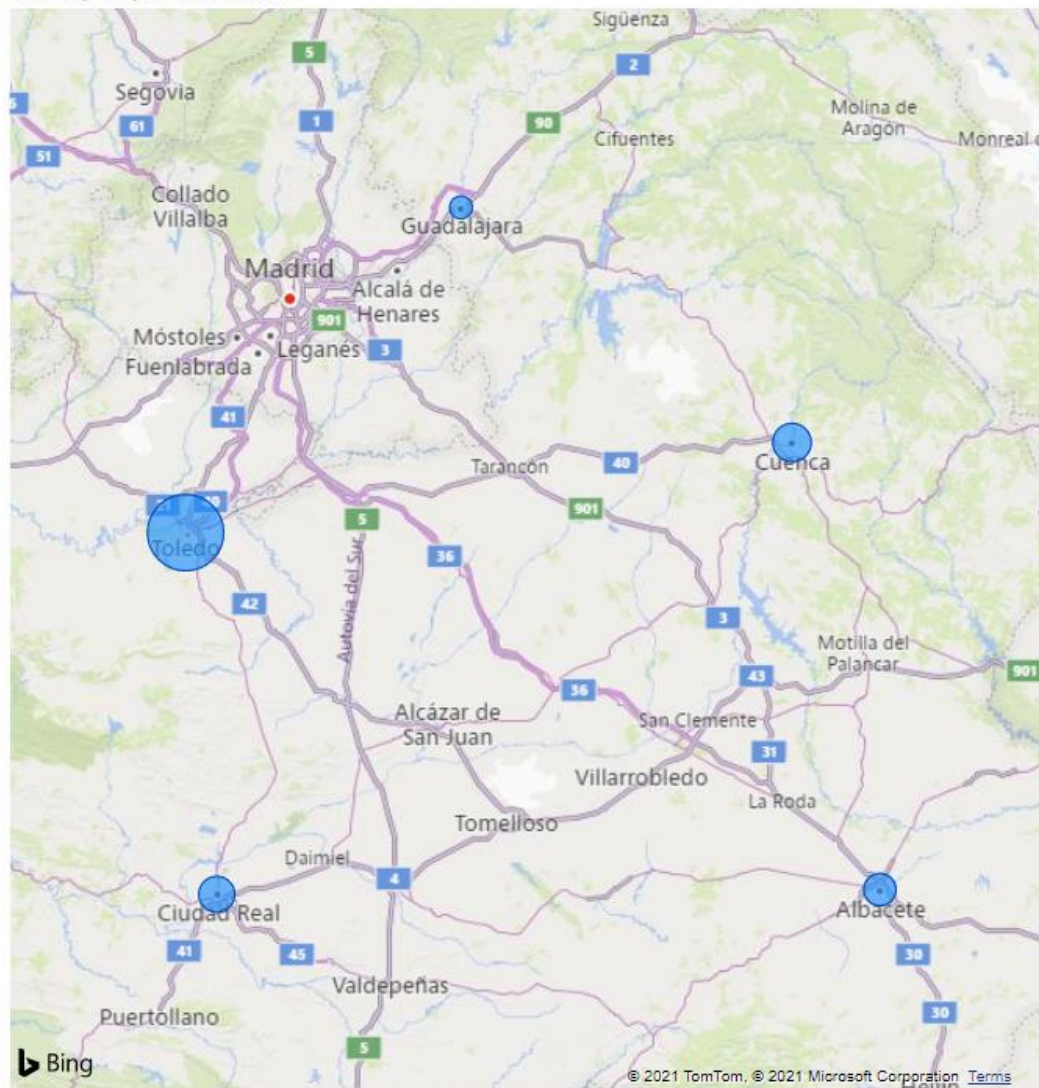

Residuos  
**5,1 mill.**

% del total de residuos

**40,35**

ALBACETE  
**542,5 mil**

% Res. Albacete



CIUDAD REAL  
**739,1 mil**

% Res. Ciudad Real



CUENCA  
**872,3 mil**

% Res. Cuenca



GUADALAJARA  
**24,6 mil**

% Res. Guadalajara



TOLEDO  
**2,9 mill.**

% Res. Toledo



# INFORME ANÁLISIS RESIDUOS POR MUNICIPIO

Provincia: Albacete
 Ubicacion: Todas
 Tipo categoría: GANADEROS
 Categoría: Todas

Total municipios

31

Total residuos

542,5 mil

Residuos por Tipo de categoría



542,53 mil (100%)

Residuos por Categoría

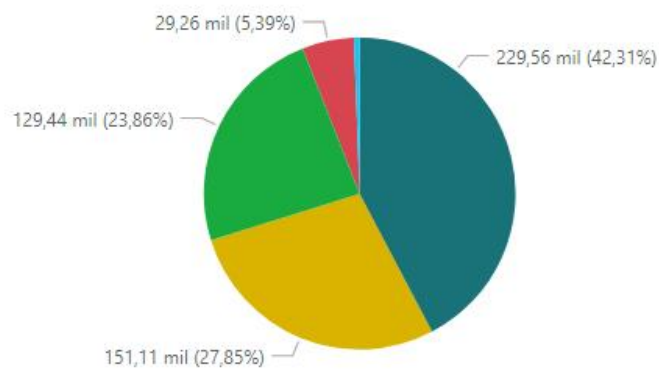

- RESTOS DE OTRAS ESPECIES
- PURINES
- GALLINAZA
- ESTIERCOL
- RESIDUOS SANDACH (CADAVERES)

Total residuos por municipio

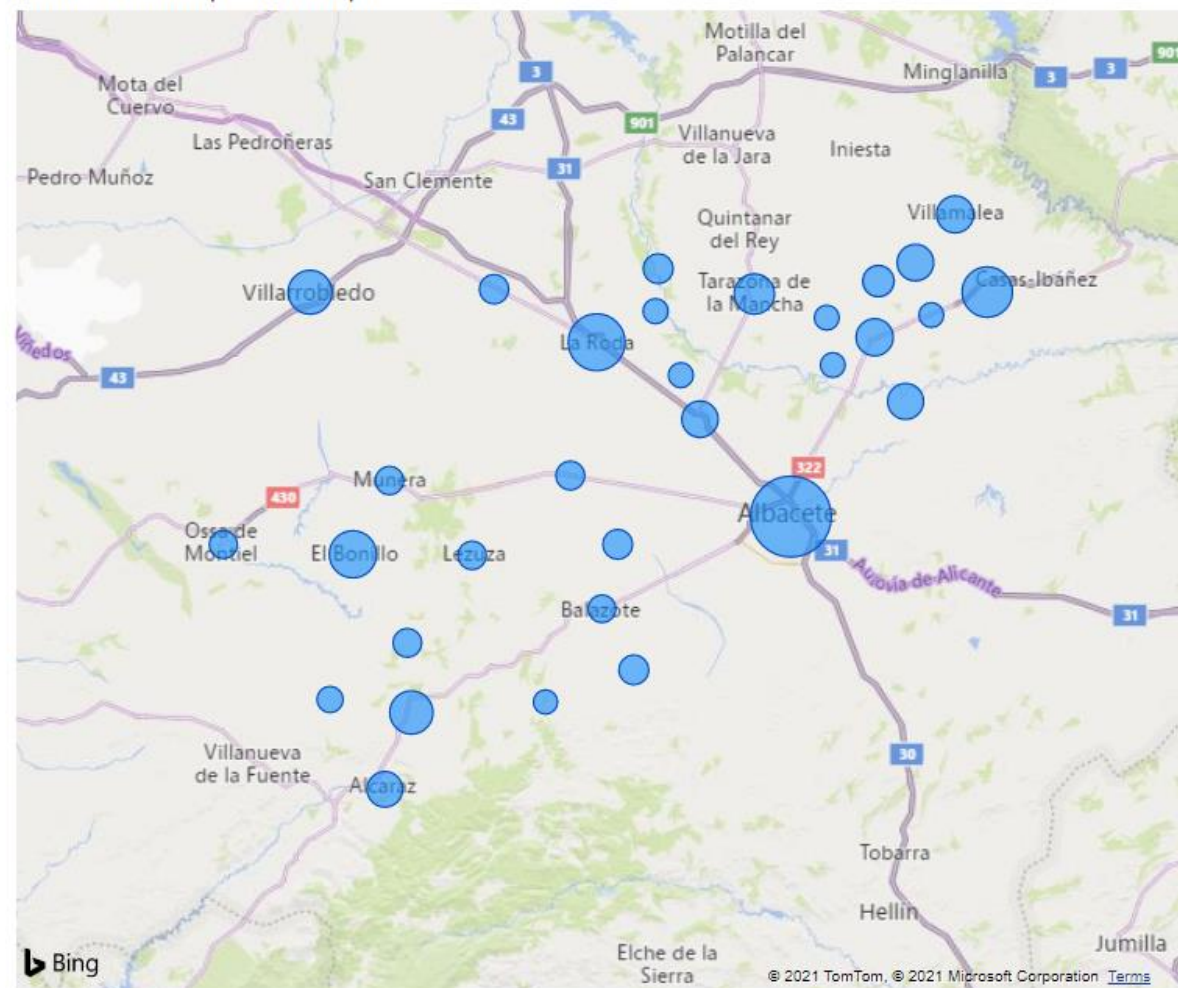

INFORME ANÁLISIS DETALLADO DE RESIDUOS POR MUNICIPIO

Provincia	%	Valor	Unidades
<div><div></div>Albacete</div>	100,00%	542530,26	Ton/año
<div><div></div>Albacete</div>	17,16%	93120,31	Ton/año
<div><div></div>La Roda</div>	9,90%	53709,91	Ton/año
<div><div></div>Fuentealbilla</div>	7,95%	43153,07	Ton/año
<div><div></div>El Bonillo</div>	6,98%	37848,79	Ton/año
<div><div></div>Villarrobledo</div>	5,98%	32439,40	Ton/año
<div><div></div>Robledo</div>	5,79%	31389,05	Ton/año
<div><div></div>Tarazona de la Mancha</div>	4,89%	26507,22	Ton/año
<div><div></div>Mahora</div>	3,94%	21386,44	Ton/año
<div><div></div>Villamalea</div>	3,93%	21306,19	Ton/año
<div><div></div>Cenizate</div>	3,77%	20461,08	Ton/año
<div><div></div>La Gineta</div>	3,71%	20131,35	Ton/año
<div><div></div>Valdeganga</div>	3,58%	19439,86	Ton/año
<div><div></div>Alcaraz</div>	3,46%	18775,34	Ton/año
<div><div></div>Navas de Jorquera</div>	2,20%	11962,79	Ton/año
<div><div></div>Villalgordo del Júcar</div>	1,76%	9542,73	Ton/año
<div><div></div>La Herrera</div>	1,76%	9522,04	Ton/año
<div><div></div>Pozuelo</div>	1,75%	9483,99	Ton/año
<div><div></div>Minaya</div>	1,61%	8758,79	Ton/año
<div><div></div>Barrax</div>	1,48%	8009,06	Ton/año
<div><div></div>El Balletero</div>	1,44%	7807,63	Ton/año
<div><div></div>Lezuza</div>	1,36%	7360,03	Ton/año
<div><div></div>Munera</div>	1,31%	7134,08	Ton/año
<div><div></div>Ossa de Montiel</div>	1,23%	6655,70	Ton/año
<div><div></div>Balazote</div>	1,12%	6083,15	Ton/año
<div><div></div>Viveros</div>	0,64%	3481,62	Ton/año
<div><div></div>Fuensanta</div>	0,30%	1624,90	Ton/año
<div><div></div>Montalvos</div>	0,29%	1559,11	Ton/año
<div><div></div>Madrigueras</div>	0,24%	1303,82	Ton/año
<div><div></div>Golosalvo</div>	0,22%	1188,26	Ton/año
<b>Total</b>	<b>100,00%</b>	<b>542530,26</b>	<b>Ton/año</b>

Valor, %TG Valor y Ubicación por Municipio

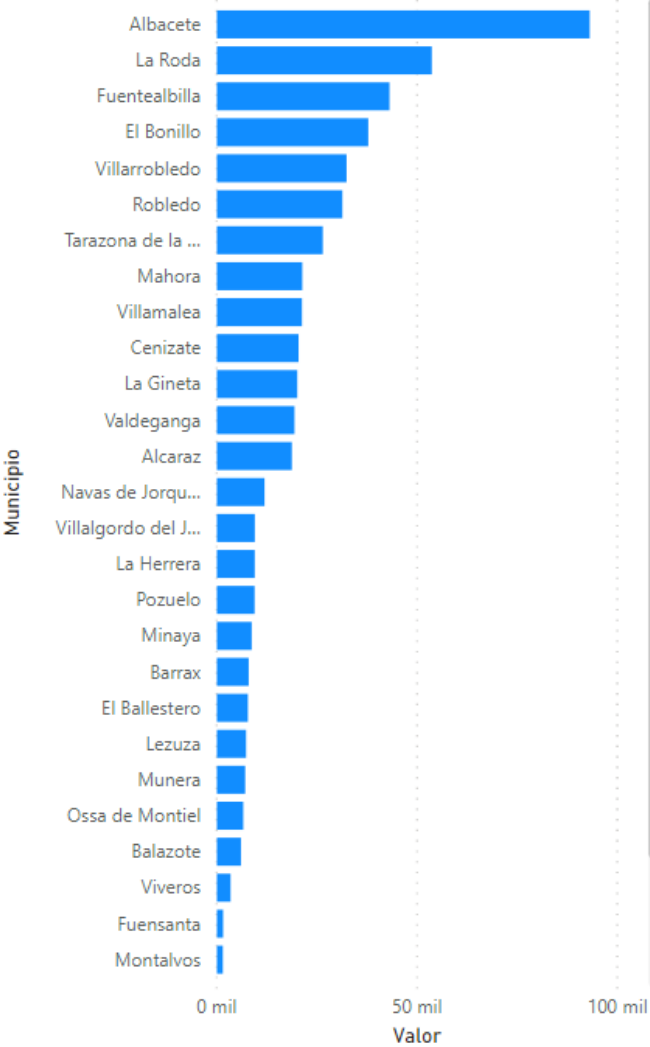

Características por categoría de residuo

Categoría	Parámetro	Valor	Uds
RESIDUOS SANDACH (CADAVERES)	Proteínas	10,55	%
ESTIERCOL	DQO	108545	ppm
ESTIERCOL	Humedad	11,4	%
RESTOS DE OTRAS ESPECIES	DQO	145050	ppm
PURINES	Sódio	15426	mg/kg MS
GALLINAZA	Nitrógeno	160	ppm
GALLINAZA	Relación C/N	18,4	
GALLINAZA	DQO	190482	ppm
ESTIERCOL	Conductividad	2,1	mS/cm
PURINES	Nitrógeno	2250	ppm
RESTOS DE OTRAS ESPECIES	Nitrógeno	2380	ppm
PURINES	Conductividad	24,7	mS/cm
RESTOS DE OTRAS ESPECIES	Sódio	2440	mg/kg MS
ESTIERCOL	Relación C/N	25	
GALLINAZA	Sódio	2572,2	mg/kg MS
GALLINAZA	Sólidos Totales	27,2	%
GALLINAZA	Conductividad	3,2	mS/cm
PURINES	Sólidos Totales	3,5	%
RESTOS DE OTRAS ESPECIES	Conductividad	3,8	mS/cm
RESTOS DE OTRAS ESPECIES	Sólidos Totales	32,2	%
RESTOS DE OTRAS ESPECIES	Relación C/N	33	





Castilla-La Mancha

## INFORME ANÁLISIS RESIDUOS POR PROVINCIA



Inicio



### Valor y % por Provincia

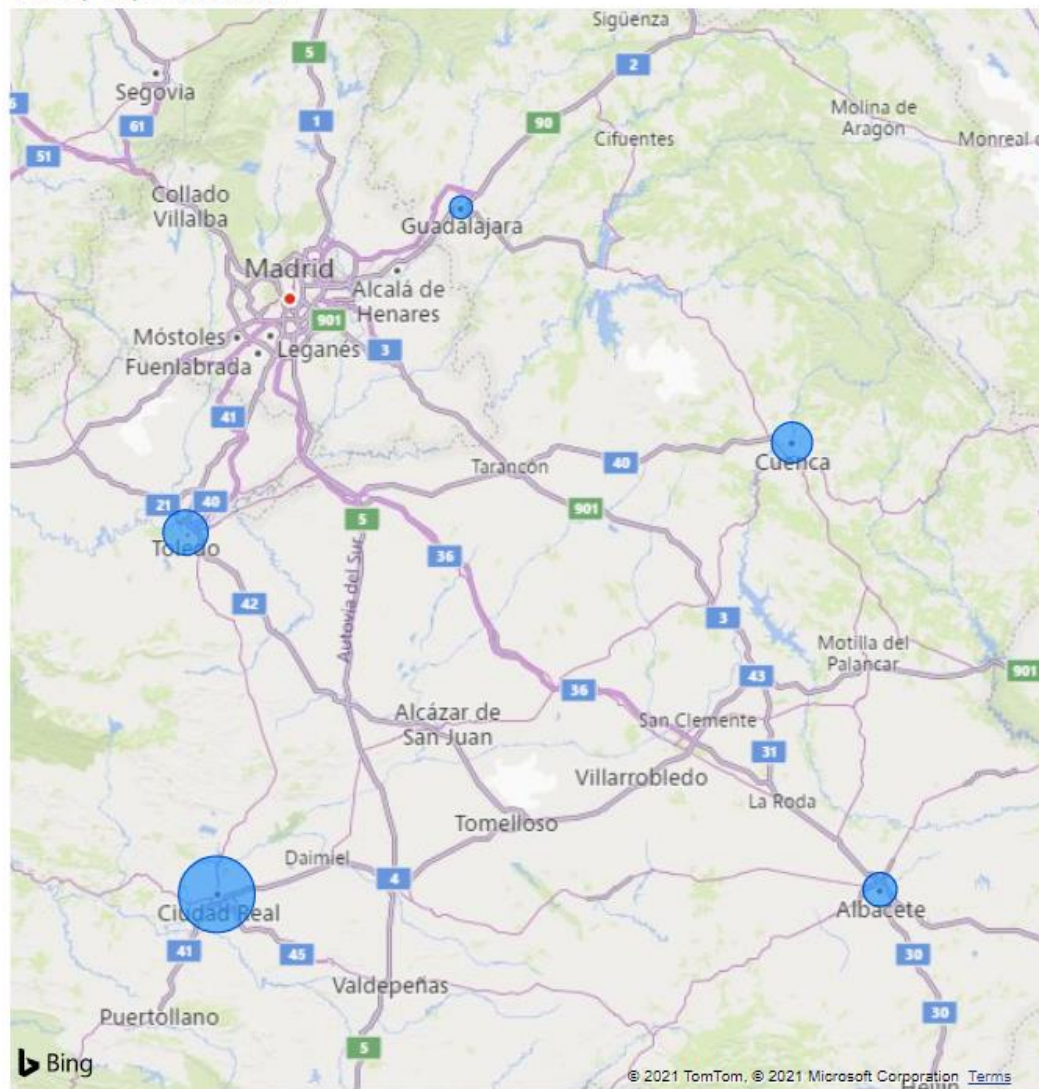

#### TIPO CATEGORÍA

- ☐ AGRICULTURA
- ☐ ALIMENTARIOS DE ORIGEN ANIMAL
- ☒ ALIMENTARIOS DE ORIGEN VEGETAL
- ☐ GANADEROS
- ☐ OTROS
- ☐ URBANO

#### CATEGORÍA

- ☐ AGUAS RESIDUALES ALMAZARAS
- ☐ AGUAS RESIDUALES BODEGAS
- ☐ ALPECHIN
- ☐ EXCEDENTES HORTOFRUTÍCOLAS
- ☐ LODOS EDARI's VEGETALES
- ☐ NO CONFORMES HORTOFRUTÍCOLA
- ☐ RESIDUOS ALIMENTACION ANIMAL
- ☐ RESIDUOS CAFÉ
- ☐ RESIDUOS PAN Y BOLLERIA
- ☐ SUBPRODUCTOS TRANSFORMACIONES HORTOFRU...
- ☐ VINAZAS

Residuos  
**1,7 mill.**

% del total de residuos  
**13,68**

ALBACETE  
**184,4 mil**

% Res. Albacete



CIUDAD REAL  
**887,9 mil**

% Res. Ciudad Real



CUENCA  
**296,8 mil**

% Res. Cuenca



GUADALAJARA  
**1909,4**

% Res. Guadalajara



TOLEDO  
**367,2 mil**

% Res. Toledo



# INFORME ANÁLISIS RESIDUOS POR MUNICIPIO

Provincia: Albacete
 Ubicacion: Todas
 Tipo categoría: ALIMENTARIOS DE ORIGEN VEGETAL
 Categoría: Todas

Total municipios

31

Total residuos

184,4 mil

Residuos por Tipo de categoría



184,38 mil (100%)

Residuos por Categoría

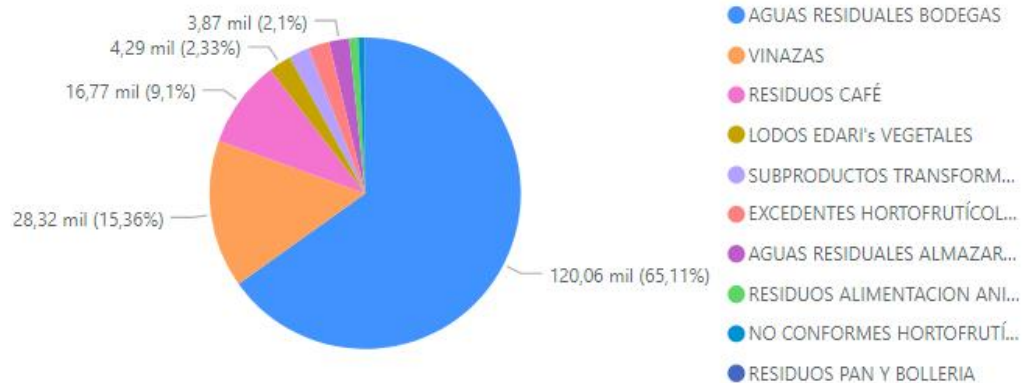

Total residuos por municipio

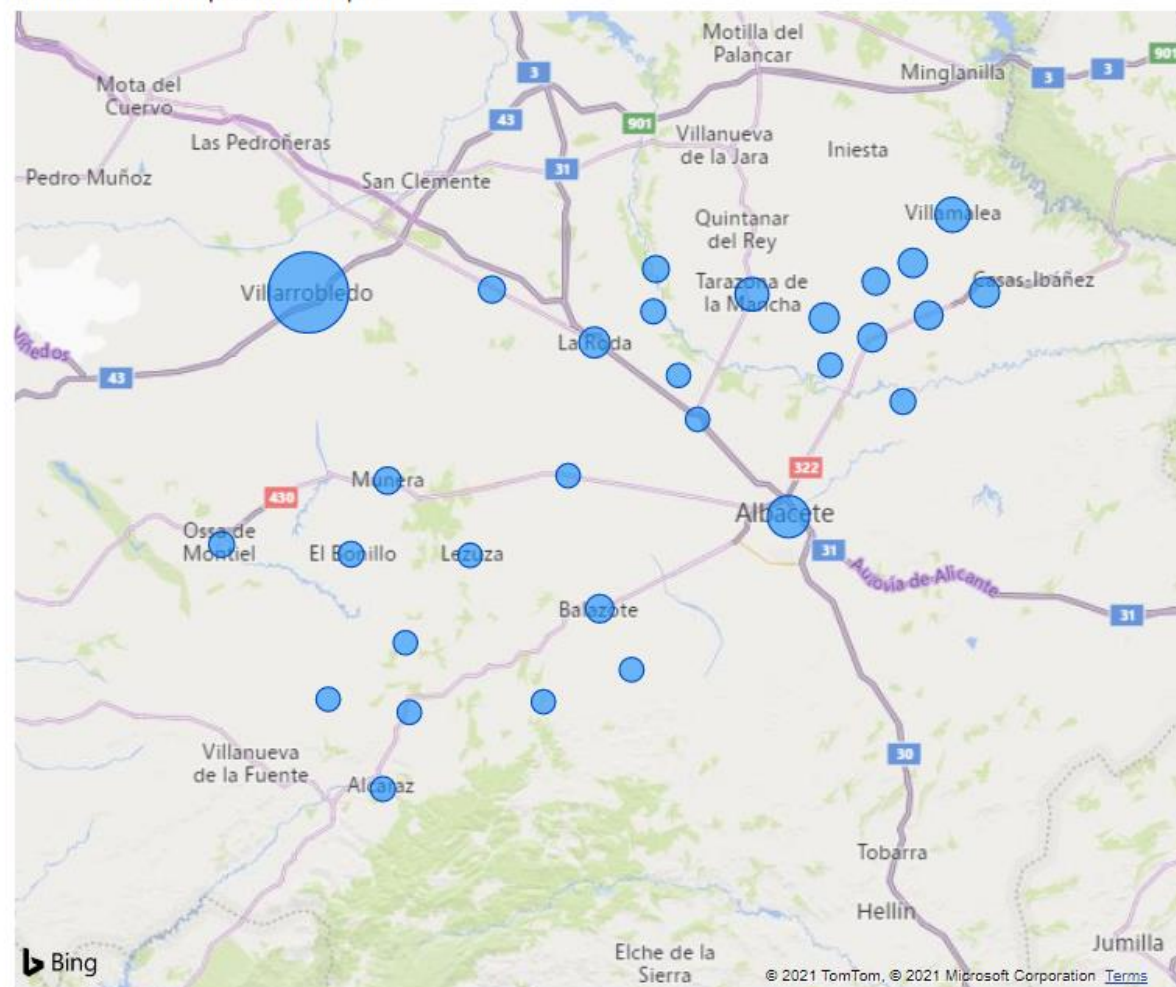

# INFORME ANÁLISIS DETALLADO DE RESIDUOS POR MUNICIPIO

Provincia	%	Valor	Unidades
<b>Albacete</b>	<b>100,00%</b>	<b>184378,20</b>	<b>Ton/año</b>
Villarrobledo	37,62%	69359,56	Ton/año
Albacete	11,91%	21961,48	Ton/año
Villamalea	7,08%	13061,32	Ton/año
Tarazona de la Mancha	6,29%	11594,70	Ton/año
La Roda	4,57%	8426,15	Ton/año
Madrigueras	3,97%	7313,48	Ton/año
Fuentealbilla	3,85%	7091,98	Ton/año
Cenizate	3,36%	6198,62	Ton/año
Mahora	3,07%	5668,22	Ton/año
Golosalvo	2,95%	5430,91	Ton/año
Balazote	2,70%	4980,54	Ton/año
Munera	2,12%	3906,08	Ton/año
Navas de Jorquera	2,05%	3786,69	Ton/año
Minaya	1,84%	3384,69	Ton/año
Villalgordo del Júcar	1,74%	3213,50	Ton/año
Ossa de Montiel	1,07%	1974,99	Ton/año
Valdeganga	0,97%	1797,44	Ton/año
El Bonillo	0,94%	1737,41	Ton/año
Alcaraz	0,51%	941,69	Ton/año
Fuensanta	0,47%	867,23	Ton/año
Motilleja	0,26%	487,96	Ton/año
Lezuza	0,16%	292,44	Ton/año
Pozuelo	0,14%	266,64	Ton/año
Robledo	0,11%	194,84	Ton/año
Barrax	0,08%	148,29	Ton/año
El Ballesterio	0,05%	86,42	Ton/año
Viveros	0,04%	73,63	Ton/año
La Gineta	0,03%	61,69	Ton/año
Montalvos	0,02%	43,50	Ton/año
<b>Total</b>	<b>100,00%</b>	<b>184378,20</b>	<b>Ton/año</b>

Valor, %TG Valor y Ubicación por Municipio



Características por categoría de residuo

Categoría	Parámetro	Valor	Uds
VINAZAS	Sólidos Sedimentables	<0,05	ml/l
LODOS EDARI'S VEGETALES	Mercurio	0,03	mg/kg
RESIDUOS CAFÉ	Sódio	0,03	%
LODOS EDARI'S VEGETALES	Arsénico	0,05	mg/kg
LODOS EDARI'S VEGETALES	Cadmio	0,07	mg/kg
RESIDUOS CAFÉ	Fósforo	0,1	%
RESIDUOS CAFÉ	Magnesio	0,1	%
RESIDUOS CAFÉ	Calcio	0,2	%
RESIDUOS CAFÉ	Potasio	0,4	%
LODOS EDARI'S VEGETALES	Potasio	0,5	%
LODOS EDARI'S VEGETALES	Fósforo	1,4	%
RESIDUOS CAFÉ	Cenizas	1,8	%
RESIDUOS CAFÉ	Nitrógeno	1,9	%
RESIDUOS CAFÉ	Humedad	10,5	%
RESIDUOS CAFÉ	Azúcares Reductores	11,4	mg/g
RESIDUOS CAFÉ	Proteínas	11,7	%
RESIDUOS CAFÉ	Grasa	13,4	%
AGUAS RESIDUALES ALMAZARAS	Polifenoles	13500	mg/l
VINAZAS	Sulfatos	150	mg/l
AGUAS RESIDUALES ALMAZARAS	Conductividad	1500	µS/cm





Castilla-La Mancha

## INFORME ANÁLISIS RESIDUOS POR PROVINCIA



Inicio



### TIPO CATEGORÍA

- ☒ AGRICULTURA
- ☐ ALIMENTARIOS DE ORIGEN ANIMAL
- ☐ ALIMENTARIOS DE ORIGEN VEGETAL
- ☐ GANADEROS
- ☐ OTROS
- ☐ URBANO

### CATEGORÍA

- ☐ PAJA DE CEREALES
- ☐ RESTOS DE PODAS (OLIVOS)
- ☐ RESTOS DE PODAS (VIÑEDOS)

### Valor y % por Provincia

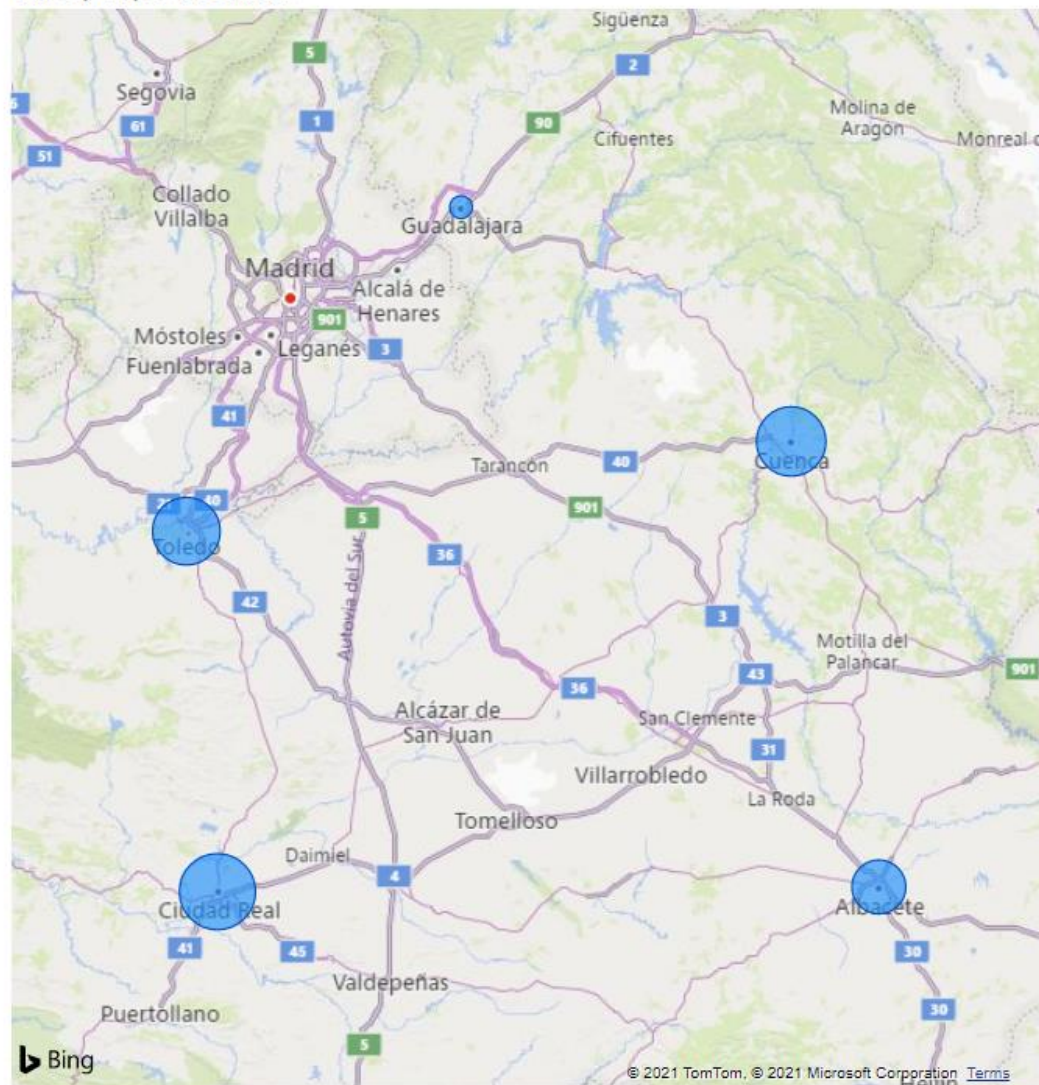

Residuos  
**5,1 mill.**

% del total de residuos  
**39,78**

ALBACETE  
**895,7 mil**

% Res. Albacete



CIUDAD REAL  
**1,5 mill.**

% Res. Ciudad Real



CUENCA  
**1,3 mill.**

% Res. Cuenca



GUADALAJARA  
**20,5 mil**

% Res. Guadalajara



TOLEDO  
**1,3 mill.**

% Res. Toledo



© 2021 TomTom, © 2021 Microsoft Corporation [Terms](#)

# INFORME ANÁLISIS RESIDUOS POR MUNICIPIO

Provincia

Albacete

Ubicación

Todas

Tipo categoría

AGRICULTURA

Categoría

Todas

Total municipios

31

Total residuos

895,7 mil

Residuos por Tipo de categoría



895,75 mil (100%)

Residuos por Categoría

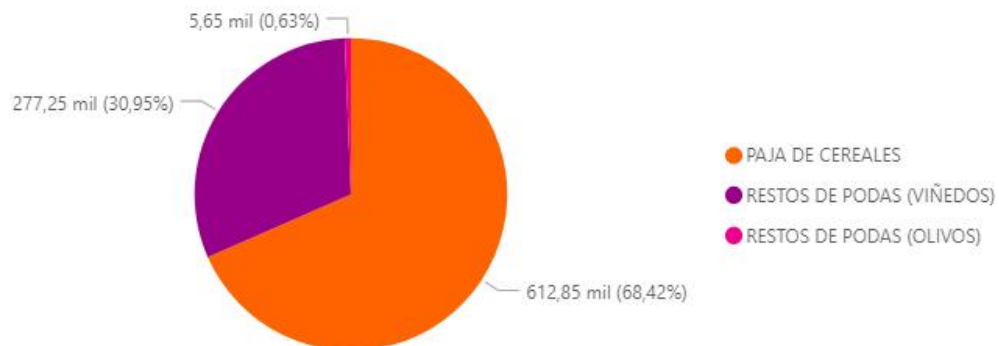

277,25 mil (30,95%)

612,85 mil (68,42%)

Total residuos por municipio

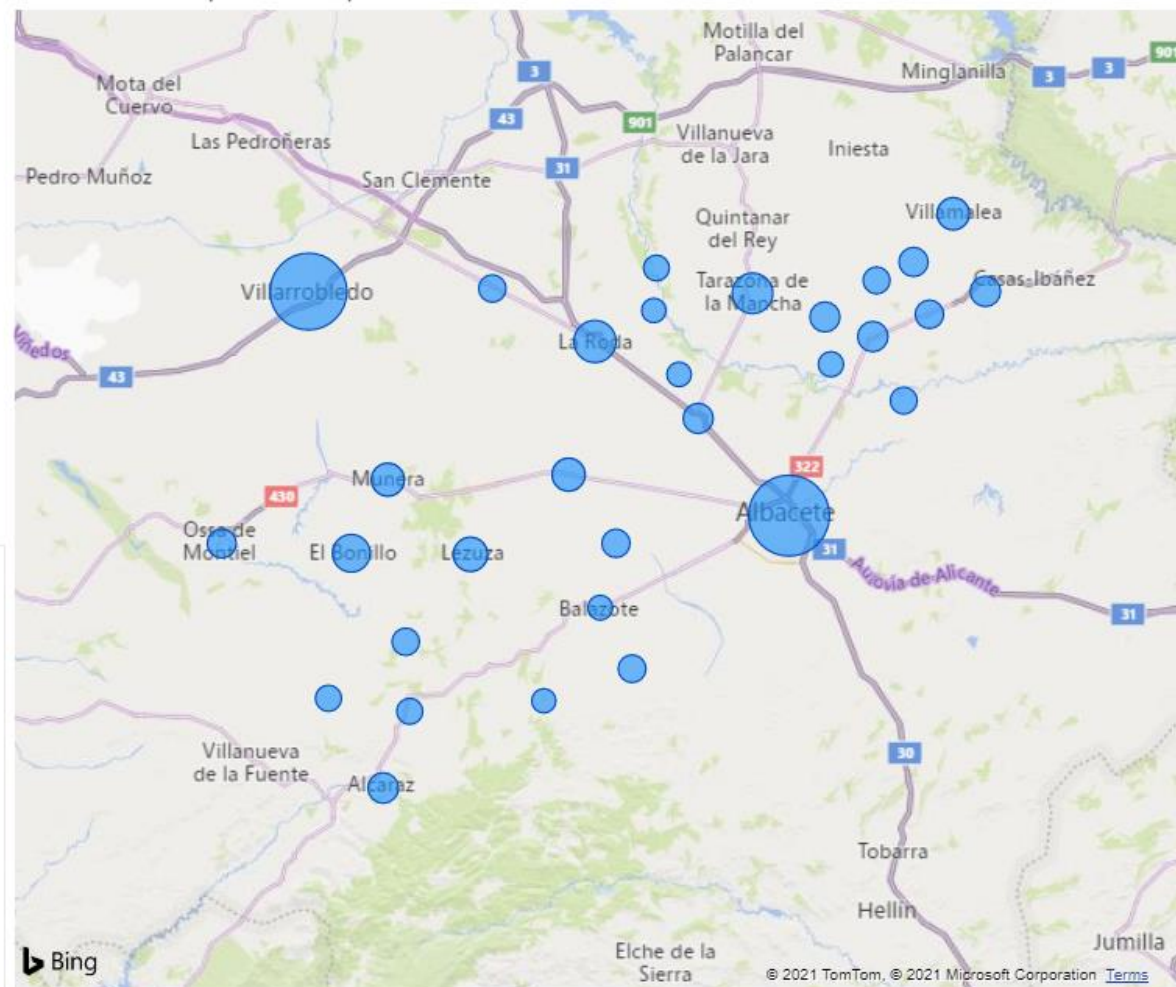

INFORME ANÁLISIS DETALLADO DE RESIDUOS POR MUNICIPIO

Provincia	%	Valor	Unidades
<b>Albacete</b>	<b>100,00%</b>	<b>895747,40</b>	<b>Ton/año</b>
Albacete	19,72%	176668,46	Ton/año
Villarrobledo	18,34%	164252,47	Ton/año
La Roda	6,46%	57902,16	Ton/año
Tarazona de la Mancha	5,88%	52681,69	Ton/año
El Bonillo	4,90%	43921,56	Ton/año
Lezuza	3,79%	33915,37	Ton/año
Barrax	3,37%	30179,29	Ton/año
Munera	3,36%	30106,16	Ton/año
Villamalea	3,10%	27773,45	Ton/año
Alcaraz	2,48%	22203,05	Ton/año
Fuentealbilla	2,41%	21632,24	Ton/año
Mahora	2,41%	21545,17	Ton/año
La Gineta	2,33%	20911,75	Ton/año
Madrigueras	2,32%	20773,81	Ton/año
Cenizate	2,00%	17932,47	Ton/año
Ossa de Montiel	1,94%	17415,56	Ton/año
Golosalvo	1,74%	15554,61	Ton/año
La Herrera	1,69%	15140,02	Ton/año
Pozuelo	1,51%	13542,78	Ton/año
El Ballester	1,40%	12542,01	Ton/año
Minaya	1,40%	12503,98	Ton/año
Valdeganga	1,25%	11153,72	Ton/año
Navas de Jorquera	1,23%	11021,95	Ton/año
Viveros	0,97%	8662,13	Ton/año
Robledo	0,94%	8454,29	Ton/año
Villalgordo del Júcar	0,84%	7563,83	Ton/año
Motilleja	0,66%	5868,44	Ton/año
Balazote	0,51%	4558,36	Ton/año
Montalvos	0,40%	3622,05	Ton/año
<b>Total</b>	<b>100,00%</b>	<b>895747,40</b>	<b>Ton/año</b>

Valor, %TG Valor y Ubicación por Municipio

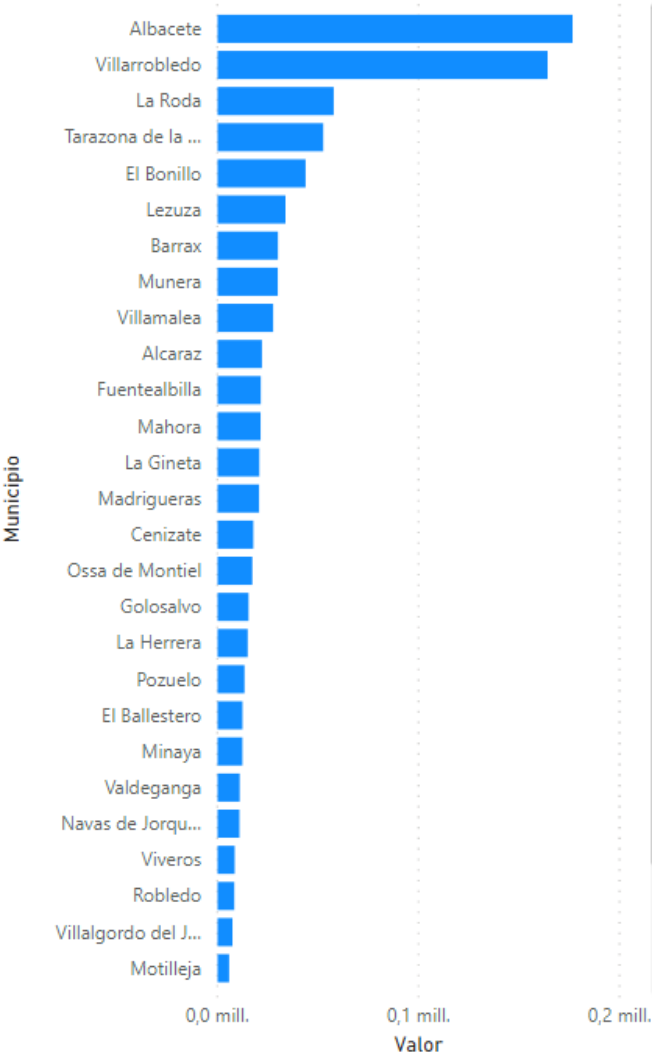

Características por categoría de residuo

Categoría	Parámetro	Valor	Uds
RESTOS DE PODAS (OLIVOS)	Azúfre	0,1	%
RESTOS DE PODAS (OLIVOS)	Nitrógeno	0,5	%
PAJA DE CEREALES	Extracto Etéreo	1,4	%
PAJA DE CEREALES	Cenizas	1,6	%
PAJA DE CEREALES	Lignina	12,4	%
RESTOS DE PODAS (OLIVOS)	Carbono Fijo	15,8	%
RESTOS DE PODAS (OLIVOS)	Cenizas	2,9	%
PAJA DE CEREALES	Hemicelulosa	30	%
RESTOS DE PODAS (VIÑEDOS)	Fibra Bruta	33,6	%
PAJA DE CEREALES	Extracto Libre de Nitrógeno	35,4	%
PAJA DE CEREALES	Fibra Cruda	38,2	%
PAJA DE CEREALES	Celulosa	38,7	%
RESTOS DE PODAS (OLIVOS)	Oxígeno	44,4	%
RESTOS DE PODAS (OLIVOS)	P.C.I.	4443	kcal/kg
RESTOS DE PODAS (OLIVOS)	Carbono	45,9	%
RESTOS DE PODAS (OLIVOS)	Humedad	5,3	%
RESTOS DE PODAS (VIÑEDOS)	Proteína Bruta	6	%
RESTOS DE PODAS (OLIVOS)	Hidrógeno	6,3	%





Castilla-La Mancha

## INFORME ANÁLISIS RESIDUOS POR PROVINCIA



Inicio



### TIPO CATEGORÍA

- ☐ AGRICULTURA
- ☐ ALIMENTARIOS DE ORIGEN ANIMAL
- ☐ ALIMENTARIOS DE ORIGEN VEGETAL
- ☐ GANADEROS
- ☐ OTROS
- ☒ URBANO

### CATEGORÍA

- ☐ LODOS EDARU

### Valor y % por Provincia

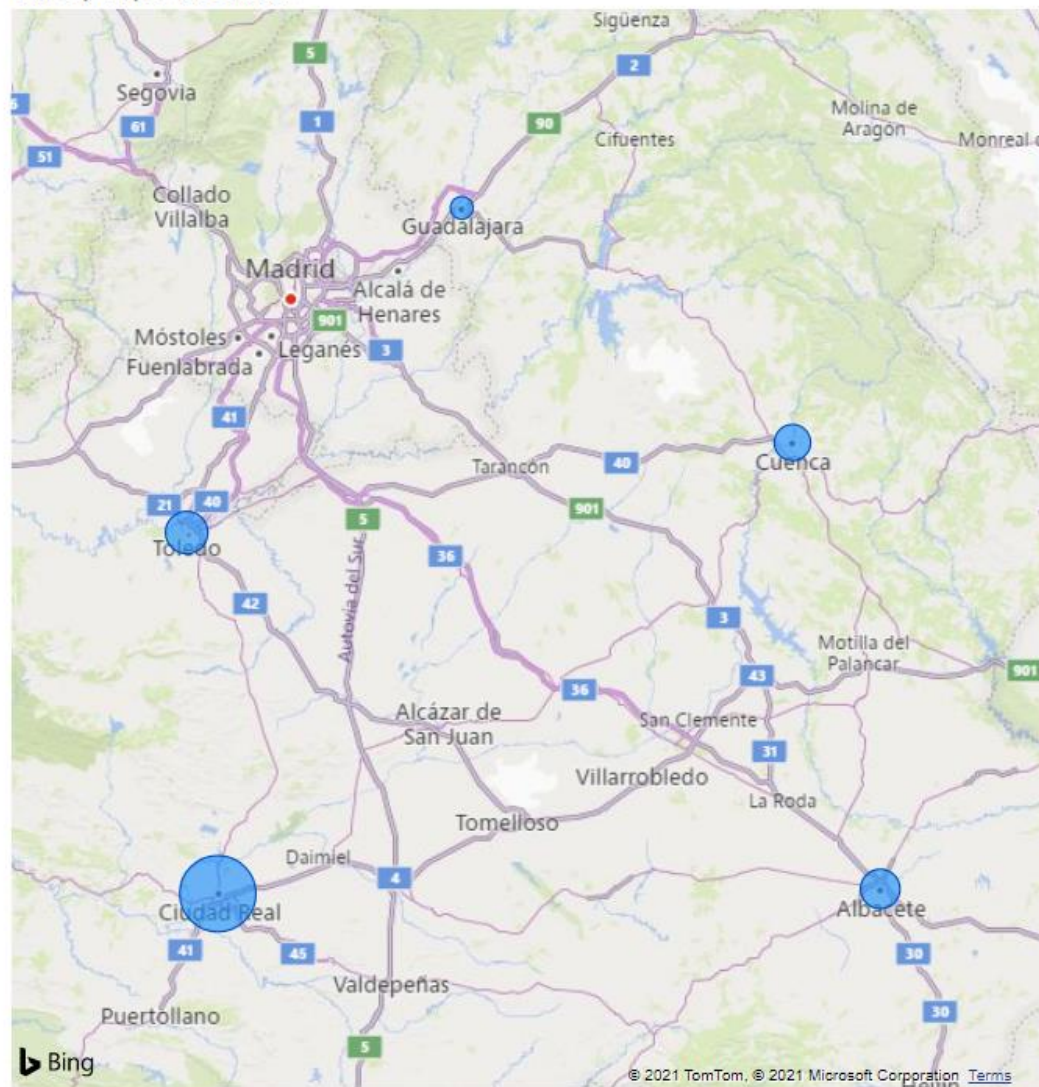

Residuos  
**59,6 mil**

% del total de residuos  
**0,47**

ALBACETE

**9668,4**

% Res. Albacete



CIUDAD REAL

**30,6 mil**

% Res. Ciudad Real



CUENCA

**7828,0**

% Res. Cuenca



GUADALAJARA

**201,0**

% Res. Guadalajara



TOLEDO

**11,3 mil**

% Res. Toledo



# INFORME ANÁLISIS RESIDUOS POR MUNICIPIO

Provincia: Albacete
 Ubicacion: Todas
 Tipo categoría: URBANO
 Categoría: Todas

Total municipios

14

Total residuos

9668,4

Residuos por Tipo de categoría



9,67 mil (100%)

Residuos por Categoría

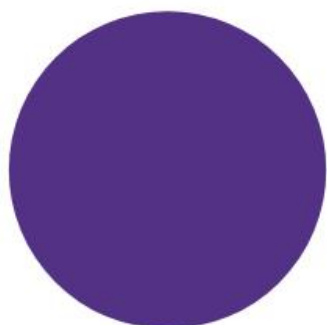

9,67 mil (100%)

Total residuos por municipio

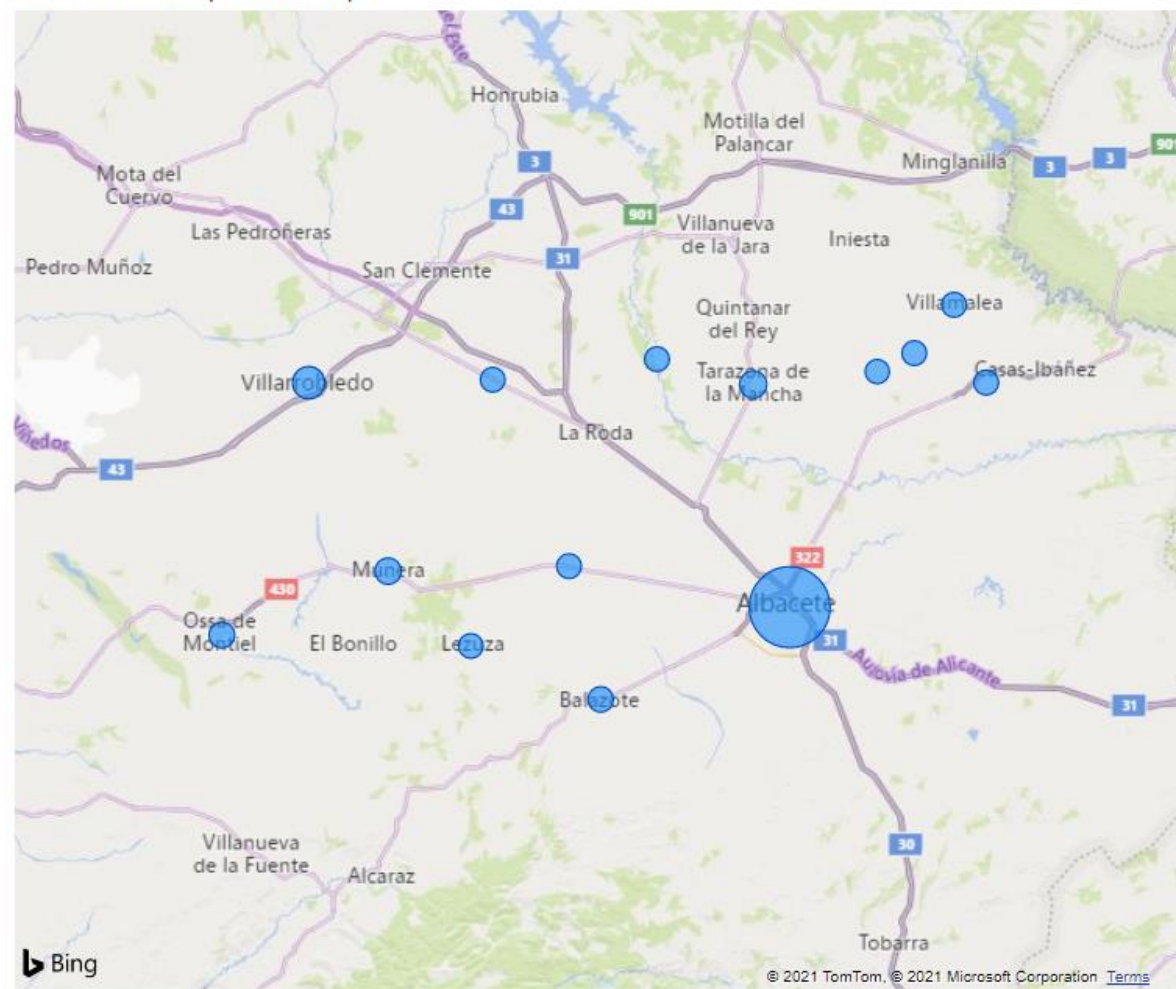



INFORME ANÁLISIS DETALLADO DE RESIDUOS POR MUNICIPIO

Provincia	%	Valor	Unidades
<div><div></div>Albacete</div>	100,00%	9668,45	Ton/año
<div><div></div>Albacete</div>	73,63%	7118,60	Ton/año
<div><div></div>Villarrobledo</div>	10,55%	1019,70	Ton/año
<div><div></div>Tarazona de la Mancha</div>	4,04%	390,48	Ton/año
<div><div></div>Munera</div>	2,93%	283,39	Ton/año
<div><div></div>Ossa de Montiel</div>	2,08%	200,82	Ton/año
<div><div></div>Balazote</div>	1,58%	152,75	Ton/año
<div><div></div>Fuentealbilla</div>	0,85%	82,36	Ton/año
<div><div></div>Villamalea</div>	0,82%	79,28	Ton/año
<div><div></div>Barrax</div>	0,76%	73,15	Ton/año
<div><div></div>Villalgordo del Júcar</div>	0,74%	71,99	Ton/año
<div><div></div>Cenizate</div>	0,74%	71,14	Ton/año
<div><div></div>Minaya</div>	0,70%	67,71	Ton/año
<div><div></div>Lezuza</div>	0,58%	56,31	Ton/año
<div><div></div>Navas de Jorquera</div>	0,01%	0,78	Ton/año
Total	100,00%	9668,45	Ton/año

Valor, %TG Valor y Ubicación por Municipio



Características por categoría de residuo

Categoría	Parámetro	Valor	Uds
LODOS EDARU	Mercurio	0,5	mg/kg MS
LODOS EDARU	Cadmio	1,2	mg/kg MS
LODOS EDARU	Hierro	10884,7	mg/kg MS
LODOS EDARU	Zinc	1243,8	mg/kg MS
LODOS EDARU	Materia seca	19,8	%
LODOS EDARU	Sólidos Totales	21,2	
LODOS EDARU	Cobre	301,2	mg/kg MS
LODOS EDARU	Potasio	3189,7	mg/kg K2O
LODOS EDARU	Niquel	41,5	mg/kg MS
LODOS EDARU	Cromo total	49,6	mg/kg MS
LODOS EDARU	Nitrógeno	6	%
LODOS EDARU	Relación C/N	6,8	
LODOS EDARU	Magnesio	6090,22	mg/kg MgO
LODOS EDARU	Materia orgánica	65,2	%
LODOS EDARU	pH	7,5	Ud. pH
LODOS EDARU	Sólidos Volátiles	74,7	
LODOS EDARU	Plomo	86,5	mg/kg MS



Castilla-La Mancha

## INFORME ANÁLISIS RESIDUOS POR PROVINCIA



Inicio



### TIPO CATEGORÍA

- ☐ AGRICULTURA
- ☐ ALIMENTARIOS DE ORIGEN ANIMAL
- ☐ ALIMENTARIOS DE ORIGEN VEGETAL
- ☐ GANADEROS
- ☒ OTROS
- ☐ URBANO

### CATEGORÍA

- ☐ OTROS RESIDUOS ALIMENTACION

### Valor y % por Provincia

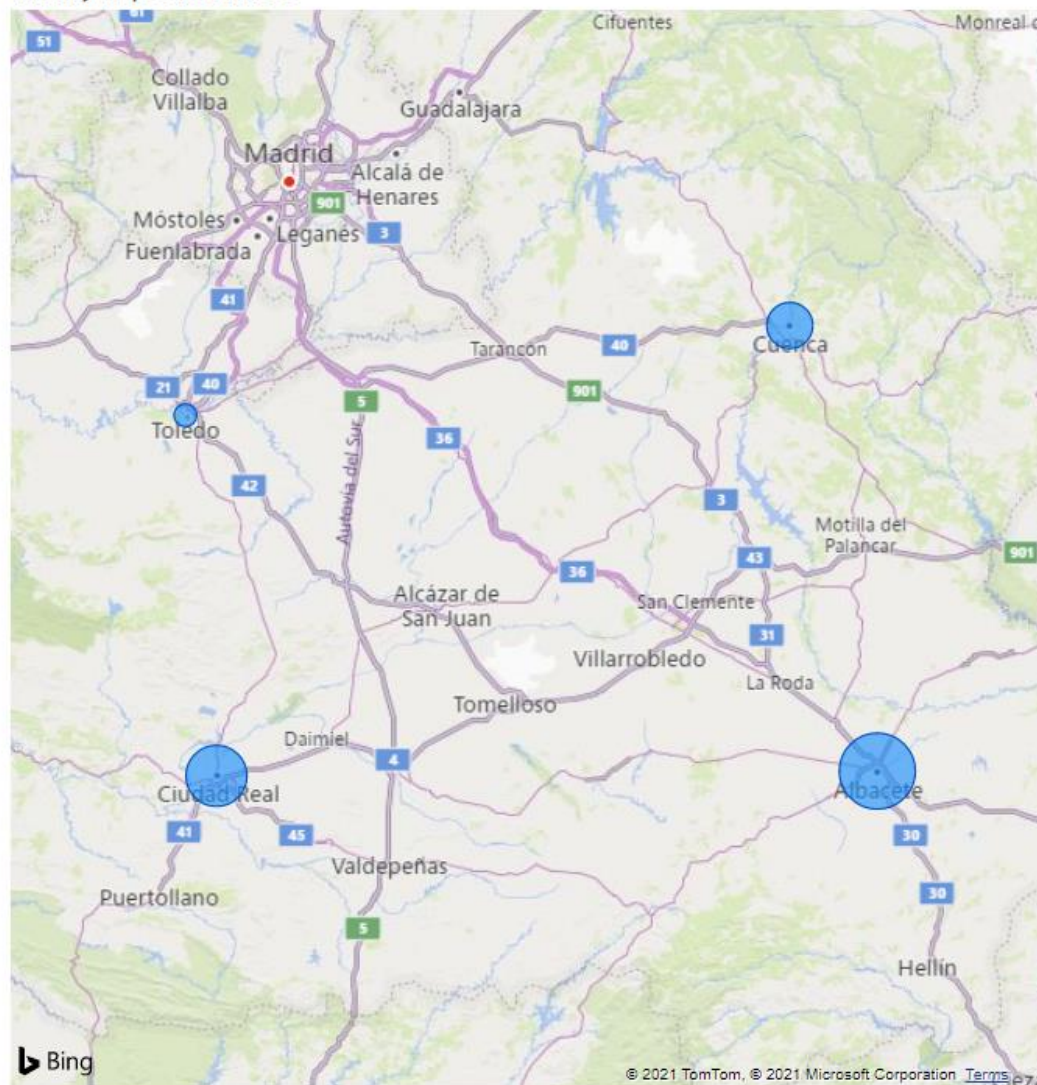

Residuos

912,6

% del total de residuos

0,01

ALBACETE

340,1

% Res. Albacete



37,3

CIUDAD REAL

271,5

% Res. Ciudad Real



29,7

CUENCA

203,6

% Res. Cuenca



22,3

GUADALAJARA

0,0

% Res. Guadalajara



0,0

TOLEDO

97,5

% Res. Toledo



10,7

# INFORME ANÁLISIS RESIDUOS POR MUNICIPIO

Provincia

Albacete

Ubicacion

Todas

Tipo categoría

OTROS

Categoría

Todas

Total municipios

2

Total residuos

340,1

Residuos por Tipo de categoría



340,07 (100%)

Residuos por Categoría

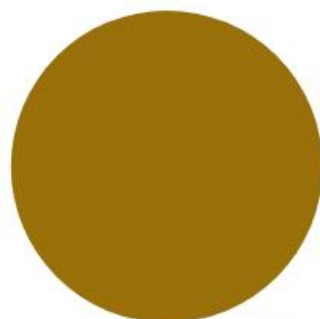

340,07 (100%)

Total residuos por municipio

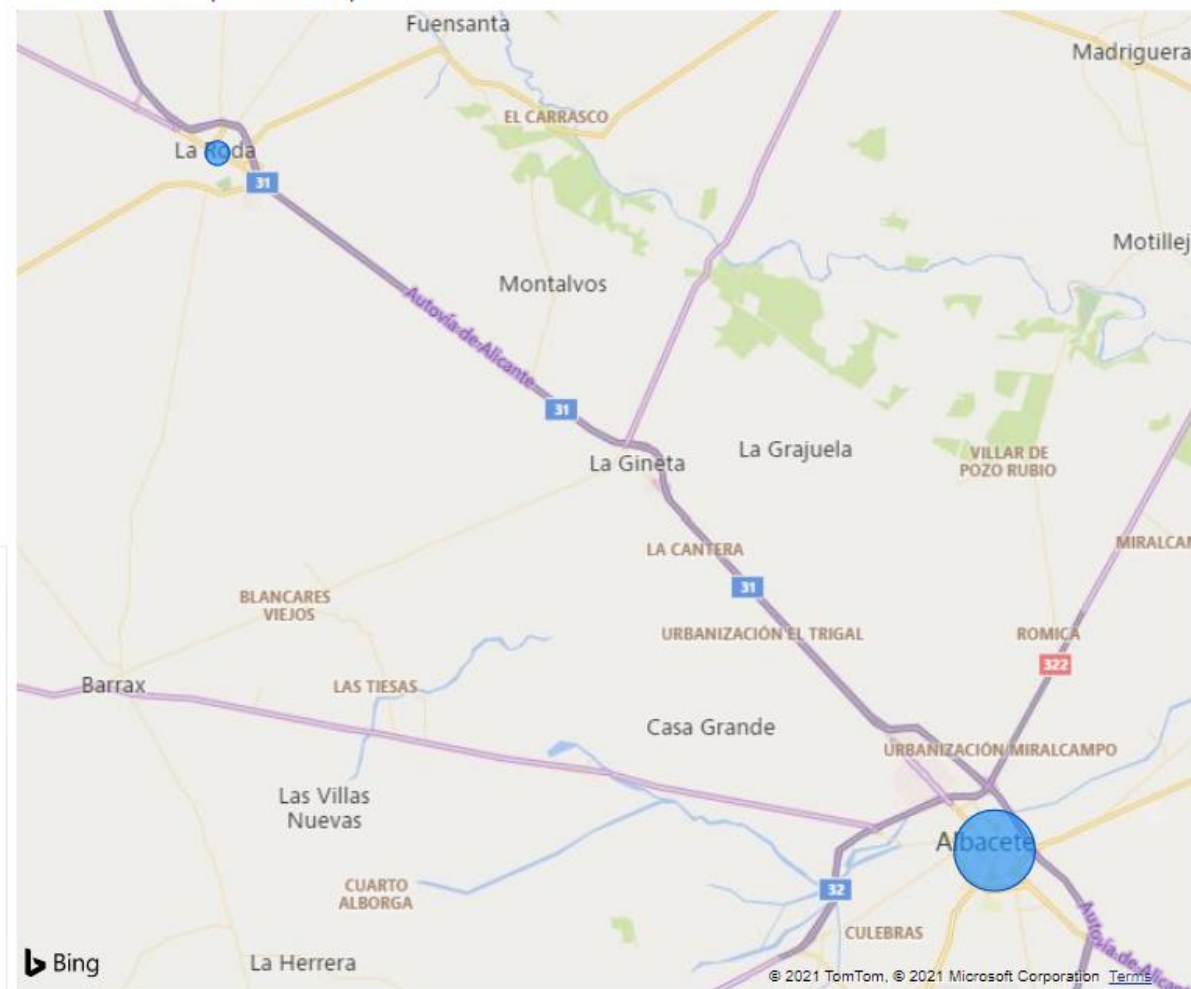

# INFORME ANÁLISIS DETALLADO DE RESIDUOS POR MUNICIPIO

Provincia	%	Valor	Unidades
<b>Albacete</b>	<b>100,00%</b>	<b>340,07</b>	<b>Ton/año</b>
Albacete	65,12%	221,44	Ton/año
La Roda	34,88%	118,63	Ton/año
<b>Total</b>	<b>100,00%</b>	<b>340,07</b>	<b>Ton/año</b>

Valor, %TG Valor y Ubicación por Municipio

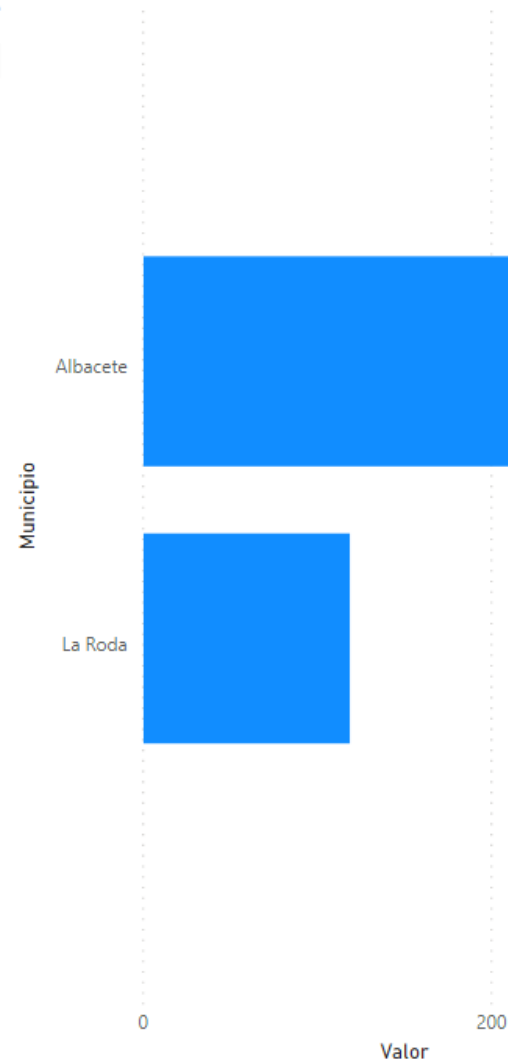

Características por categoría de residuo

Categoría	Parámetro	Valor	Uds
-----------	-----------	-------	-----





Castilla-La Mancha

## INFORME ANÁLISIS RESIDUOS POR PROVINCIA



Inicio



### TIPO CATEGORÍA

- ☐ AGRICULTURA
- ☒ ALIMENTARIOS DE ORIGEN ANIMAL
- ☐ ALIMENTARIOS DE ORIGEN VEGETAL
- ☐ GANADEROS
- ☐ OTROS
- ☐ URBANO

### CATEGORÍA

- ☐ LACTOSUERO
- ☐ LODOS EDARI's LÁCTEOS
- ☐ LODOS EDARI's CÁRNICAS
- ☐ RESIDUOS ESTABULACIÓN
- ☐ RESIDUOS LÁCTEOS
- ☐ SUBPRODUCTOS CÁRNICAS

### Valor y % por Provincia

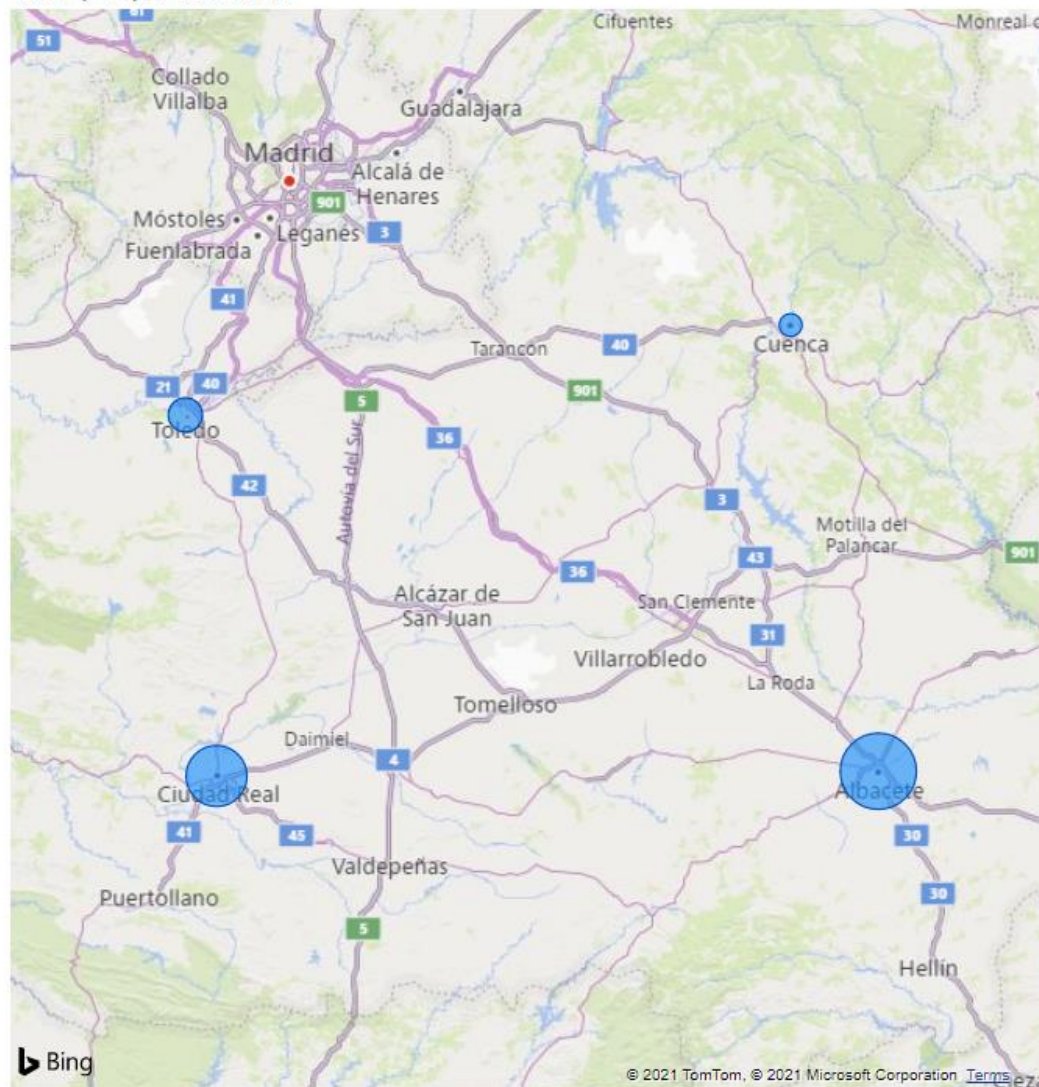

Residuos  
**725,7 mil**

% del total de residuos  
**5,71**

ALBACETE  
**308,2 mil**

% Res. Albacete



CIUDAD REAL  
**238,3 mil**

% Res. Ciudad Real



CUENCA  
**63,6 mil**

% Res. Cuenca



GUADALAJARA  
**0,0**

% Res. Guadalajara



TOLEDO  
**115,7 mil**

% Res. Toledo



© 2021 TomTom, © 2021 Microsoft Corporation [Terms](#) [Legal](#)



# INFORME ANÁLISIS RESIDUOS POR MUNICIPIO

Provincia

Ciudad Real

Ubicación

Todas

Tipo categoría

ALIMENTARIOS DE ORIGEN ANIMAL

Categoría

Todas

Total municipios

19

Total residuos

238,3 mil

Residuos por Tipo de categoría



238,25 mil (100%)

● ALIMENTARIOS DE ORIGEN AN...

Residuos por Categoría

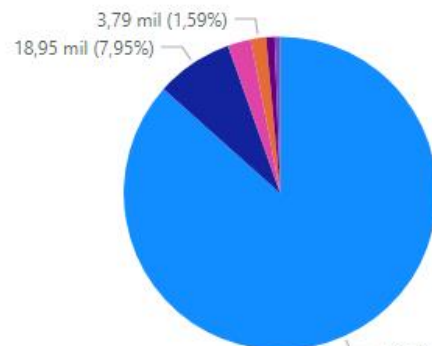

206,36 mil (86,61%)

- LACTOSUERO
- SUBPRODUCTOS CÁRNICAS
- LODOS EDARI's LÁCTEOS
- RESIDUOS ESTABULACIÓN
- LODOS EDARI's CÁRNICAS
- RESIDUOS LÁCTEOS

Total residuos por municipio

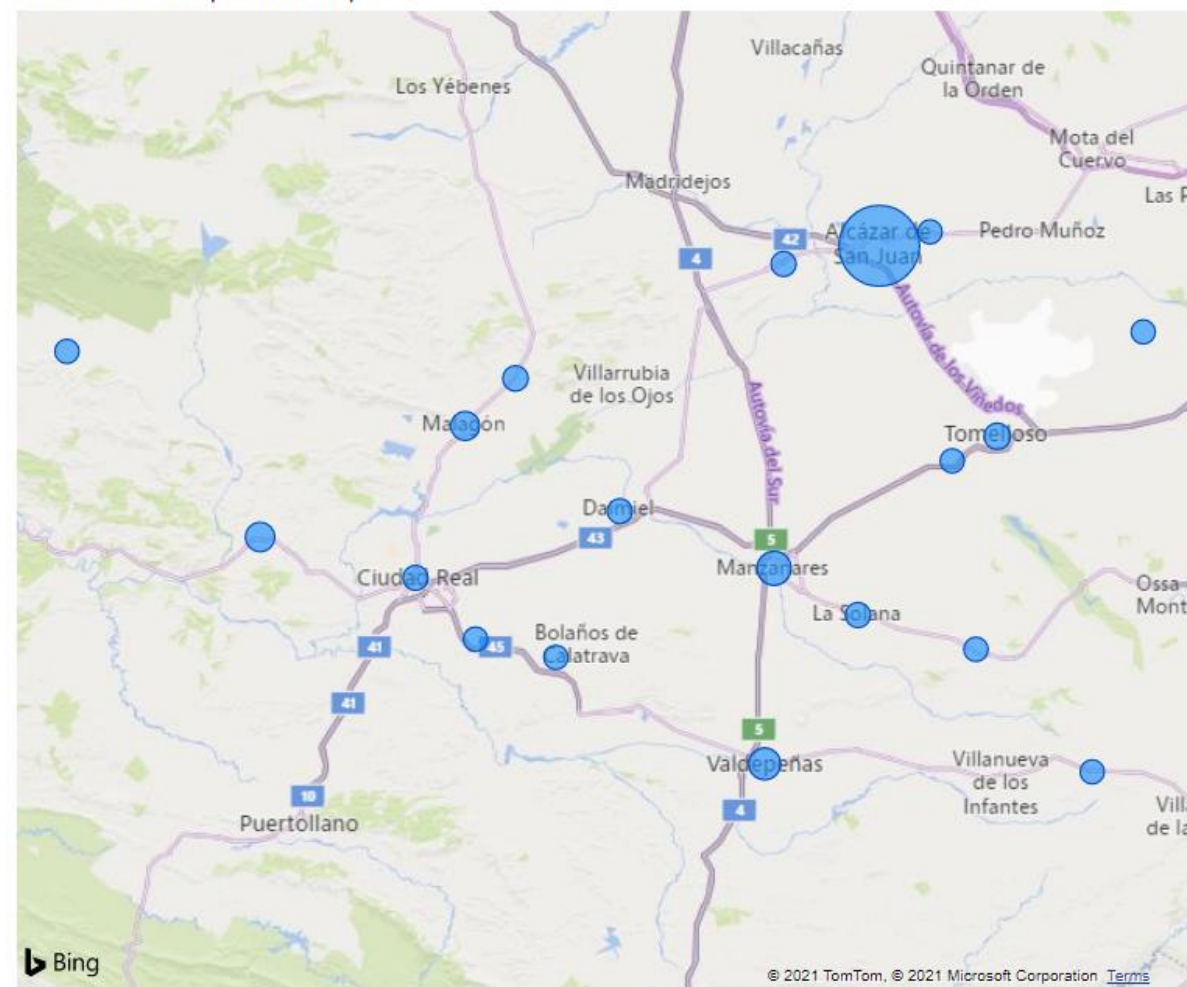

INFORME ANÁLISIS DETALLADO DE RESIDUOS POR MUNICIPIO

Provincia	%	Valor	Unidades
Ciudad Real	100,00%	238254,13	Ton/año
Total	100,00%	238254,13	Ton/año

Valor, %TG Valor y Ubicación por Municipio

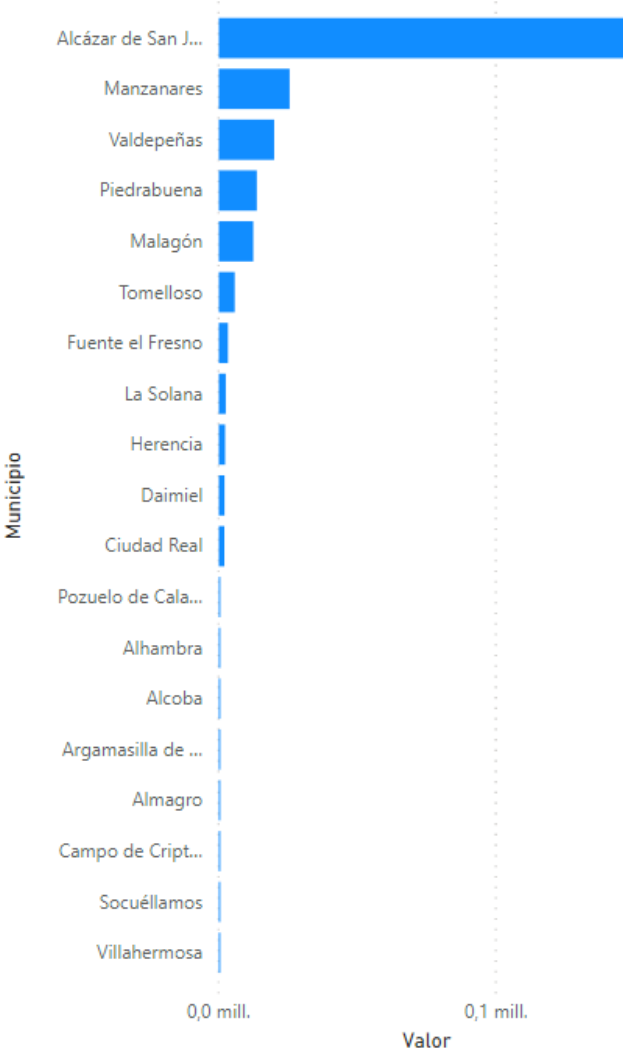

Características por categoría de residuo

Categoría	Parámetro	Valor	Uds
LODOS EDARI's CÁRNICAS	Mercurio	<0,2	mg Hg/kg sms
LODOS EDARI's CÁRNICAS	Cadmio	<0,7	mg Cd/kg sms
LODOS EDARI's CÁRNICAS	Cromo total	<10	
LODOS EDARI's CÁRNICAS	Potasio	0,04	% K sms
LODOS EDARI's CÁRNICAS	Nitrógeno amoniacal	0,1	% N-NH4 sms
LODOS EDARI's CÁRNICAS	Fósforo	0,13	% P sms
LODOS EDARI's CÁRNICAS	Niquel	10,6	mg Ni/kg sms
LACTOSUERO	DQO	116500	
LODOS EDARI's LÁCTEOS	pH	12	Ud. pH
LODOS EDARI's CÁRNICAS	Cenizas	13,7	% sms
LACTOSUERO	Nitrógeno	1350	mg/l
LODOS EDARI's LÁCTEOS	DQO	158283	
LODOS EDARI's CÁRNICAS	Plomo	16,4	mg Pb/kg sms
LODOS EDARI's LÁCTEOS	Nitrógeno	251	mg/l
LODOS EDARI's LÁCTEOS	Sólidos Totales	26,7	%
LODOS EDARI's CÁRNICAS	Zinc	378	mg Zn/kg sms



Castilla-La Mancha

## INFORME ANÁLISIS RESIDUOS POR PROVINCIA



Inicio



### Valor y % por Provincia

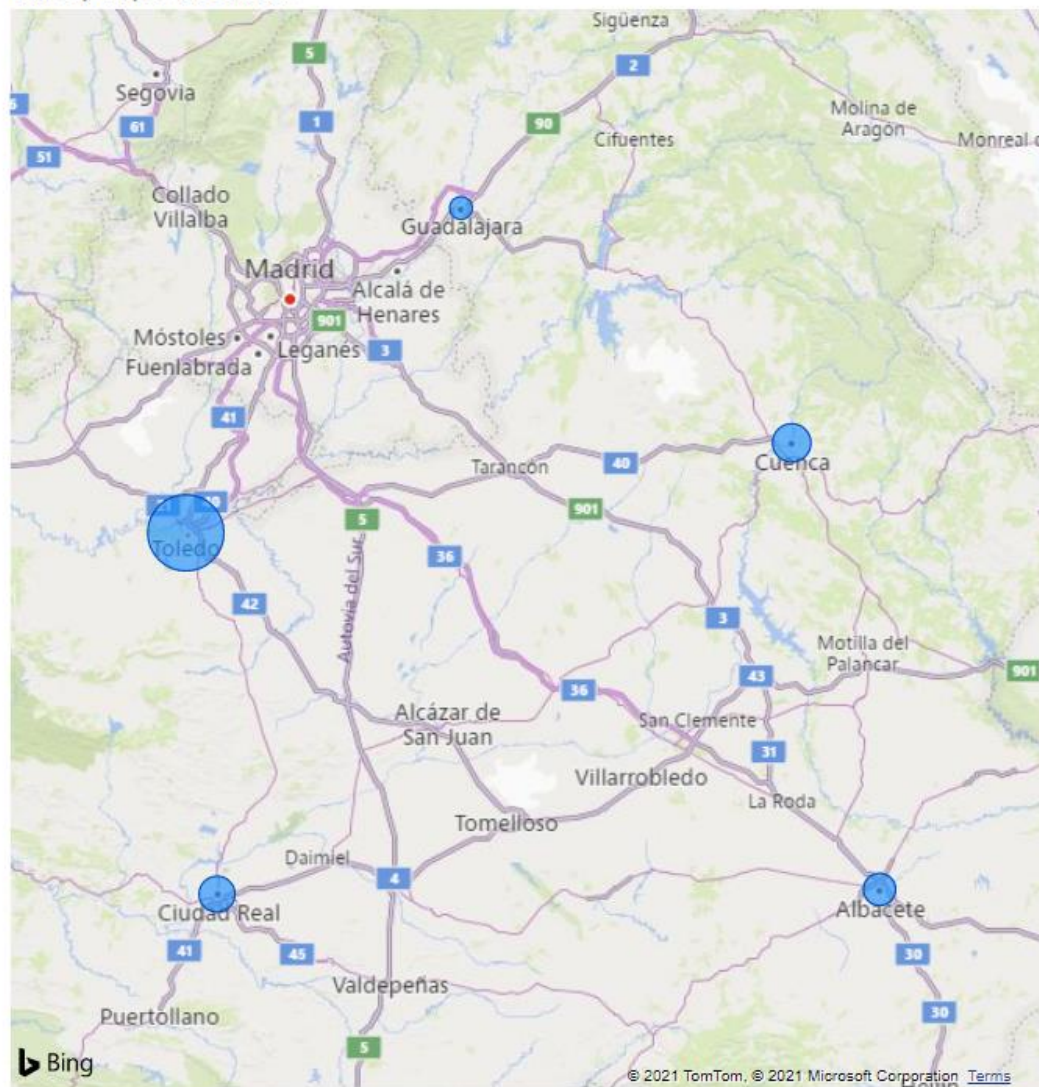

#### TIPO CATEGORÍA

- ☐ AGRICULTURA
- ☐ ALIMENTARIOS DE ORIGEN ANIMAL
- ☐ ALIMENTARIOS DE ORIGEN VEGETAL
- ☒ GANADEROS
- ☐ OTROS
- ☐ URBANO

#### CATEGORÍA

- ☐ ESTIERCOL
- ☐ GALLINAZA
- ☐ PURINES
- ☐ RESIDUOS SANDACH (CADAVERES)
- ☐ RESTOS DE OTRAS ESPECIES

Residuos  
**5,1 mill.**

% del total de residuos  
**40,35**

ALBACETE  
**542,5 mil**

% Res. Albacete



CIUDAD REAL  
**739,1 mil**

% Res. Ciudad Real



CUENCA  
**872,3 mil**

% Res. Cuenca



GUADALAJARA  
**24,6 mil**

% Res. Guadalajara



TOLEDO  
**2,9 mill.**

% Res. Toledo



© 2021 TomTom, © 2021 Microsoft Corporation [Terms](#)



# INFORME ANÁLISIS RESIDUOS POR MUNICIPIO

Provincia: Ciudad Real  
 Ubicacion: Todas  
 Tipo categoría: GANADEROS  
 Categoría: Todas

Total municipios

46

Total residuos

739,1 mil

Residuos por Tipo de categoría



Residuos por Categoría

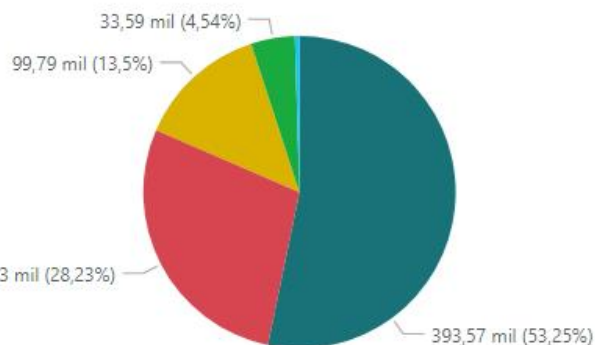

- RESTOS DE OTRAS ESPECIES
- ESTIERCOL
- PURINES
- GALLINAZA
- RESIDUOS SANDACH (CADAVE...)

Total residuos por municipio

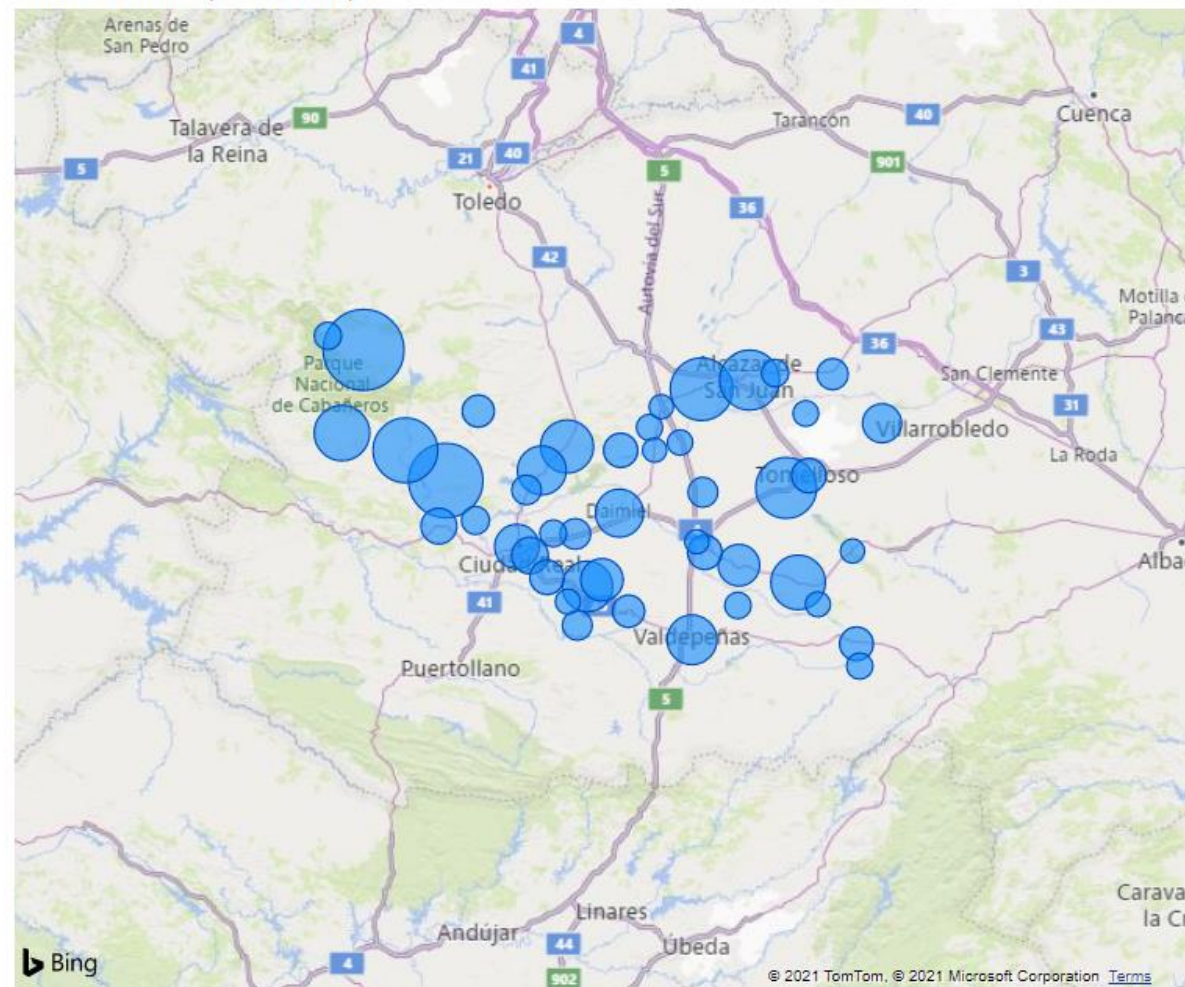

INFORME ANÁLISIS DETALLADO DE RESIDUOS POR MUNICIPIO

Provincia	%	Valor	Unidades
<b>Ciudad Real</b>	<b>100,00%</b>	<b>739082,83</b>	<b>Ton/año</b>
Retuerta del Bullaque	8,51%	62866,48	Ton/año
Porzuna	7,55%	55806,08	Ton/año
El Robledo	6,09%	44994,65	Ton/año
Herencia	5,76%	42576,88	Ton/año
Argamasilla de Alba	5,51%	40747,68	Ton/año
Alcázar de San Juan	5,36%	39602,87	Ton/año
Alcoba	4,69%	34687,00	Ton/año
Alhambra	4,55%	33621,24	Ton/año
Fuente el Fresno	4,32%	31937,52	Ton/año
Almagro	3,97%	29354,14	Ton/año
Valdepeñas	3,83%	28306,77	Ton/año
Malagón	3,69%	27278,57	Ton/año
Daimiel	3,55%	26262,94	Ton/año
Ciudad Real	3,05%	22526,40	Ton/año
Bolaños de Calatrava	2,74%	20248,62	Ton/año
La Solana	2,61%	19276,81	Ton/año
Socuéllamos	2,21%	16364,26	Ton/año
Miguelturra	1,87%	13817,90	Ton/año
Piedrabuena	1,73%	12801,68	Ton/año
Tomelloso	1,56%	11525,73	Ton/año
Membrilla	1,55%	11453,79	Ton/año
Pozuelo de Calatrava	1,54%	11361,80	Ton/año
Villarrubia de los Ojos	1,50%	11112,40	Ton/año
Villahermosa	1,44%	10648,61	Ton/año
Moral de Calatrava	1,20%	8895,39	Ton/año
Los Cortijos	1,20%	8871,34	Ton/año
Pedro Muñoz	1,06%	7850,31	Ton/año
Torraiba de Calatrava	0,99%	7351,68	Ton/año
Llanos del Caudillo	0,87%	6439,73	Ton/año
<b>Total</b>	<b>100,00%</b>	<b>739082,83</b>	<b>Ton/año</b>

Valor, %TG Valor y Ubicación por Municipio

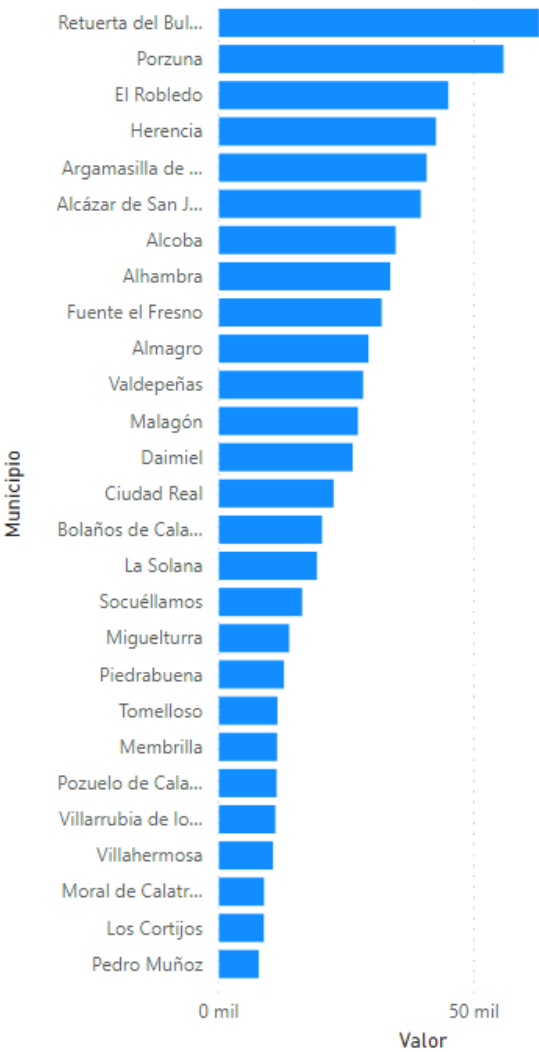

Características por categoría de residuo

Categoría	Parámetro	Valor	Uds
RESIDUOS SANDACH (CADAVERES)	Proteínas	10,55	%
ESTIERCOL	DQO	108545	ppm
ESTIERCOL	Humedad	11,4	%
RESTOS DE OTRAS ESPECIES	DQO	145050	ppm
PURINES	Sódio	15426	mg/kg MS
GALLINAZA	Nitrógeno	160	ppm
GALLINAZA	Relación C/N	18,4	
GALLINAZA	DQO	190482	ppm
ESTIERCOL	Conductividad	2,1	mS/cm
PURINES	Nitrógeno	2250	ppm
RESTOS DE OTRAS ESPECIES	Nitrógeno	2380	ppm
PURINES	Conductividad	24,7	mS/cm
RESTOS DE OTRAS ESPECIES	Sódio	2440	mg/kg MS
ESTIERCOL	Relación C/N	25	
GALLINAZA	Sódio	2572,2	mg/kg MS
GALLINAZA	Sólidos Totales	27,2	%
GALLINAZA	Conductividad	3,2	mS/cm
PURINES	Sólidos Totales	3,5	%
RESTOS DE OTRAS ESPECIES	Conductividad	3,8	mS/cm
RESTOS DE OTRAS ESPECIES	Sólidos Totales	32,2	%
RESTOS DE OTRAS ESPECIES	Relación C/N	33	





Castilla-La Mancha

## INFORME ANÁLISIS RESIDUOS POR PROVINCIA



Inicio



### TIPO CATEGORÍA

- ☐ AGRICULTURA
- ☐ ALIMENTARIOS DE ORIGEN ANIMAL
- ☒ ALIMENTARIOS DE ORIGEN VEGETAL
- ☐ GANADEROS
- ☐ OTROS
- ☐ URBANO

### CATEGORÍA

- ☐ AGUAS RESIDUALES ALMAZARAS
- ☐ AGUAS RESIDUALES BODEGAS
- ☐ ALPECHIN
- ☐ EXCEDENTES HORTOFRUTÍCOLAS
- ☐ LODOS EDARI's VEGETALES
- ☐ NO CONFORMES HORTOFRUTÍCOLA
- ☐ RESIDUOS ALIMENTACION ANIMAL
- ☐ RESIDUOS CAFÉ
- ☐ RESIDUOS PAN Y BOLLERIA
- ☐ SUBPRODUCTOS TRANSFORMACIONES HORTOFRU...
- ☐ VINAZAS

### Valor y % por Provincia

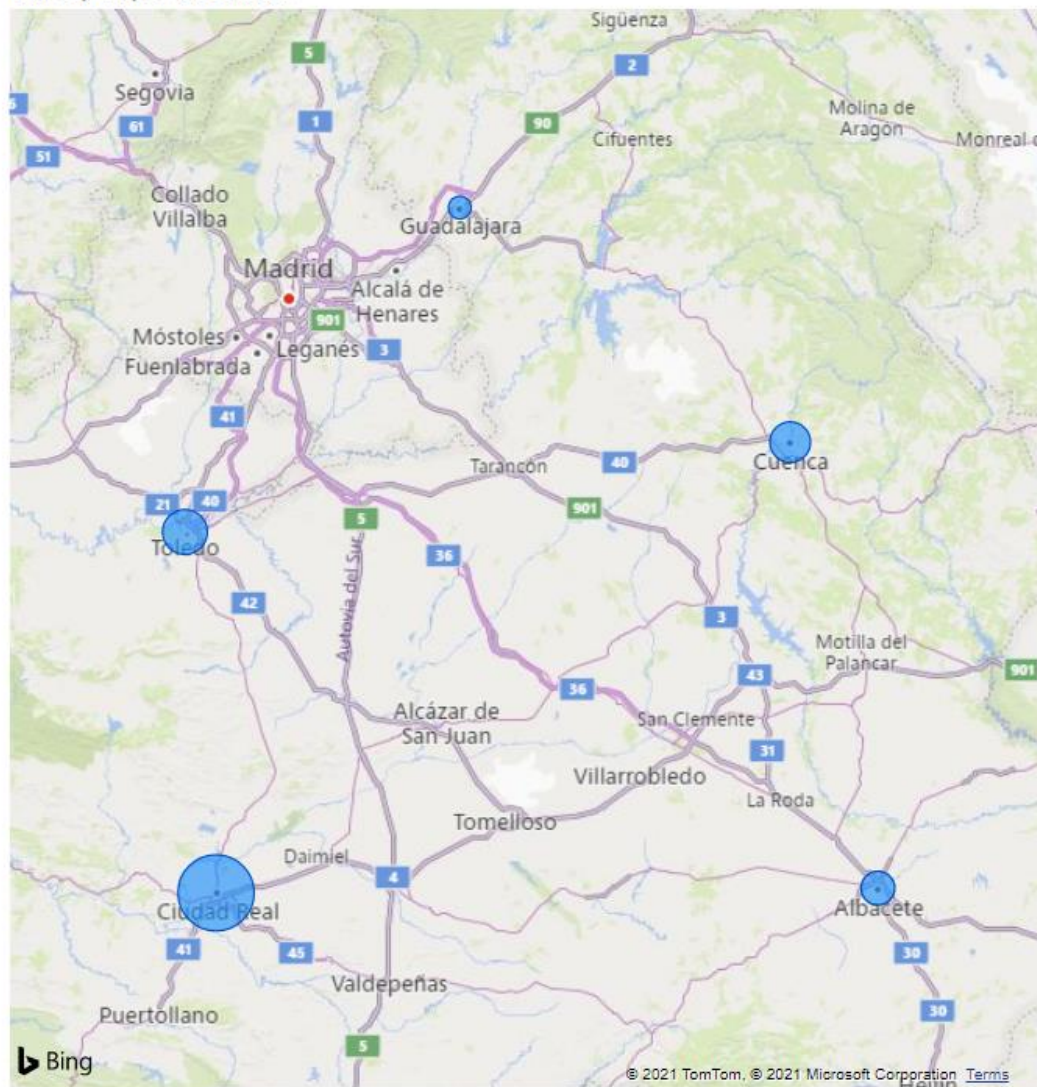

Residuos  
**1,7 mill.**

% del total de residuos  
**13,68**

ALBACETE  
**184,4 mil**

% Res. Albacete



CIUDAD REAL  
**887,9 mil**

% Res. Ciudad Real



CUENCA  
**296,8 mil**

% Res. Cuenca



GUADALAJARA  
**1909,4**

% Res. Guadalajara



TOLEDO  
**367,2 mil**

% Res. Toledo



© 2021 TomTom, © 2021 Microsoft Corporation [Terms](#)

# INFORME ANÁLISIS RESIDUOS POR MUNICIPIO

Provincia: Ciudad Real  
 Ubicacion: Todas  
 Tipo categoría: ALIMENTARIOS DE ORIGEN VEGETAL  
 Categoría: Todas

Total municipios

46

Total residuos

887,9 mil

Residuos por Tipo de categoría



887,86 mil (100%)

Residuos por Categoría

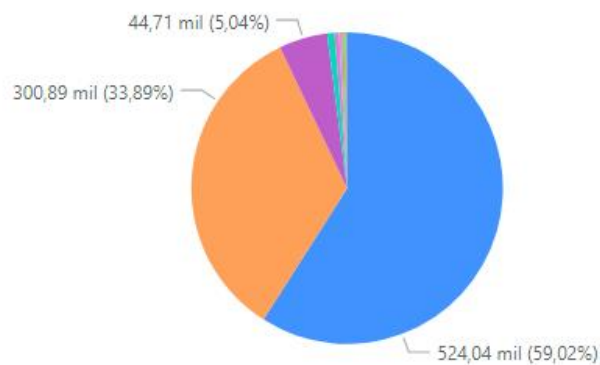

● ALIMENTARIOS DE ORIGEN VE...

- AGUAS RESIDUALES BODEGAS
- VINAZAS
- AGUAS RESIDUALES ALMAZAR...
- ALPECHIN
- RESIDUOS CAFÉ
- SUBPRODUCTOS TRANSFORM...
- LODOS EDARI's VEGETALES
- RESIDUOS ALIMENTACION ANI...
- EXCEDENTES HORTOFRUTÍCOL...

Total residuos por municipio

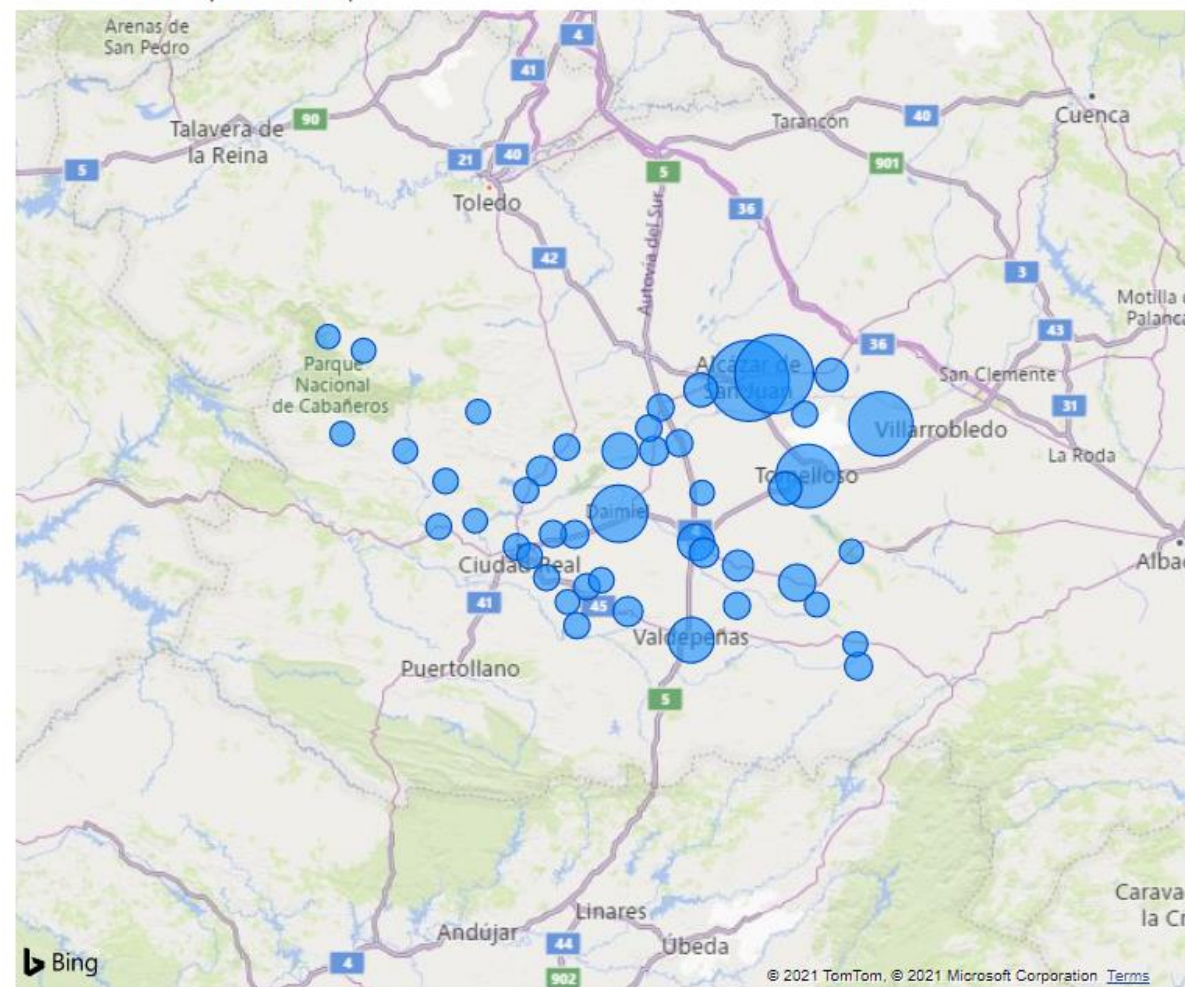



INFORME ANÁLISIS DETALLADO DE RESIDUOS POR MUNICIPIO

Provincia	%	Valor	Unidades
<b>Ciudad Real</b>	<b>100,00%</b>	<b>887856,74</b>	<b>Ton/año</b>
Alcázar de San Juan	14,93%	132524,65	Ton/año
Campo de Criptana	14,35%	127373,08	Ton/año
Socuéllamos	10,53%	93489,91	Ton/año
Tomelloso	10,38%	92124,62	Ton/año
Daimiel	8,71%	77288,80	Ton/año
Valdepeñas	5,63%	49948,97	Ton/año
Alhambra	3,36%	29868,46	Ton/año
Manzanares	3,29%	29195,26	Ton/año
Villarrubia de los Ojos	3,06%	27161,98	Ton/año
Herencia	2,55%	22616,65	Ton/año
Argamasilla de Alba	2,33%	20721,87	Ton/año
Pedro Muñoz	2,29%	20325,38	Ton/año
La Solana	1,78%	15846,45	Ton/año
Moral de Calatrava	1,46%	12943,91	Ton/año
Malagón	1,45%	12907,60	Ton/año
Membrilla	1,41%	12525,16	Ton/año
Arenas de San Juan	1,29%	11423,17	Ton/año
Torralba de Calatrava	1,00%	8875,45	Ton/año
Montiel	0,96%	8547,88	Ton/año
Villarta de San Juan	0,74%	6525,93	Ton/año
Puerto Lápice	0,73%	6517,21	Ton/año
Carrión de Calatrava	0,71%	6347,34	Ton/año
San Carlos del Valle	0,71%	6327,84	Ton/año
Ciudad Real	0,60%	5364,06	Ton/año
Almagro	0,58%	5168,43	Ton/año
Las Labores	0,56%	4940,33	Ton/año
Granátula de Calatrava	0,53%	4686,59	Ton/año
Fuente el Fresno	0,53%	4671,61	Ton/año
Pozuelo de Calatrava	0,46%	4116,72	Ton/año
<b>Total</b>	<b>100,00%</b>	<b>887856,74</b>	<b>Ton/año</b>

Valor, %TG Valor y Ubicación por Municipio

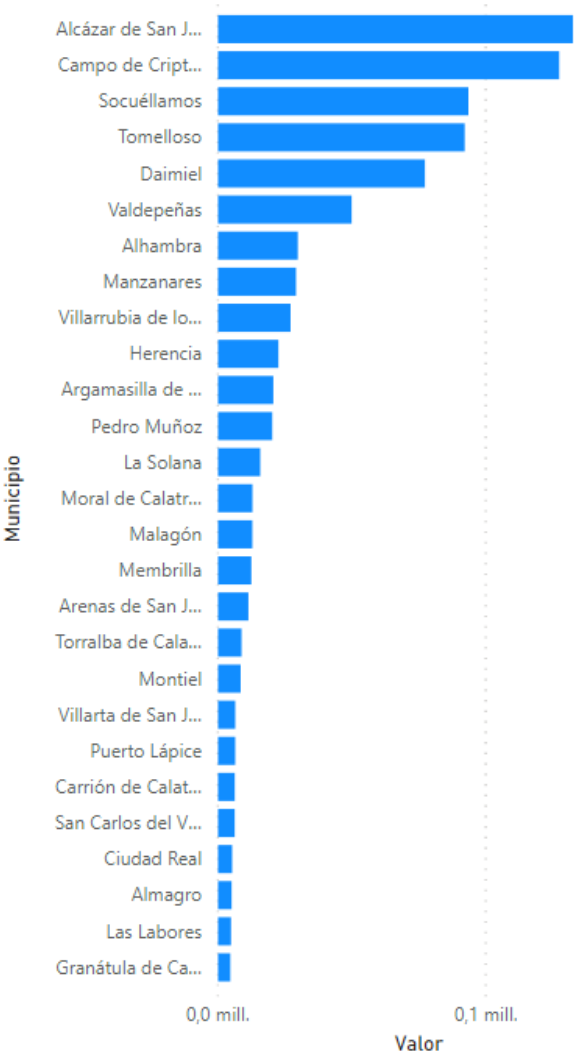

Características por categoría de residuo

Categoría	Parámetro	Valor	Uds
VINAZAS	Sólidos Sedimentables	<0,05	ml/l
LODOS EDARI'S VEGETALES	Mercurio	0,03	mg/kg
RESIDUOS CAFÉ	Sódio	0,03	%
LODOS EDARI'S VEGETALES	Arsénico	0,05	mg/kg
LODOS EDARI'S VEGETALES	Cadmio	0,07	mg/kg
RESIDUOS CAFÉ	Fósforo	0,1	%
RESIDUOS CAFÉ	Magnesio	0,1	%
RESIDUOS CAFÉ	Calcio	0,2	%
RESIDUOS CAFÉ	Potasio	0,4	%
LODOS EDARI'S VEGETALES	Potasio	0,5	%
LODOS EDARI'S VEGETALES	Fósforo	1,4	%
RESIDUOS CAFÉ	Cenizas	1,8	%
RESIDUOS CAFÉ	Nitrógeno	1,9	%
ALPECHIN	Sólidos Minerales	10	g/l
RESIDUOS CAFÉ	Humedad	10,5	%
RESIDUOS CAFÉ	Azúcares Reductores	11,4	mg/g
RESIDUOS CAFÉ	Proteínas	11,7	
RESIDUOS CAFÉ	Grasa	13,4	%
AGUAS RESIDUALES ALMAZARAS	Polifenoles	13500	mg/l
VINAZAS	Sulfatos	150	mg/l
AGUAS RESIDUALES	Conductividad	1500	µS/cm



Castilla-La Mancha

## INFORME ANÁLISIS RESIDUOS POR PROVINCIA



Inicio



### TIPO CATEGORÍA

- ☒ AGRICULTURA
- ☐ ALIMENTARIOS DE ORIGEN ANIMAL
- ☐ ALIMENTARIOS DE ORIGEN VEGETAL
- ☐ GANADEROS
- ☐ OTROS
- ☐ URBANO

### CATEGORÍA

- ☐ PAJA DE CEREALES
- ☐ RESTOS DE PODAS (OLIVOS)
- ☐ RESTOS DE PODAS (VIÑEDOS)



### Valor y % por Provincia

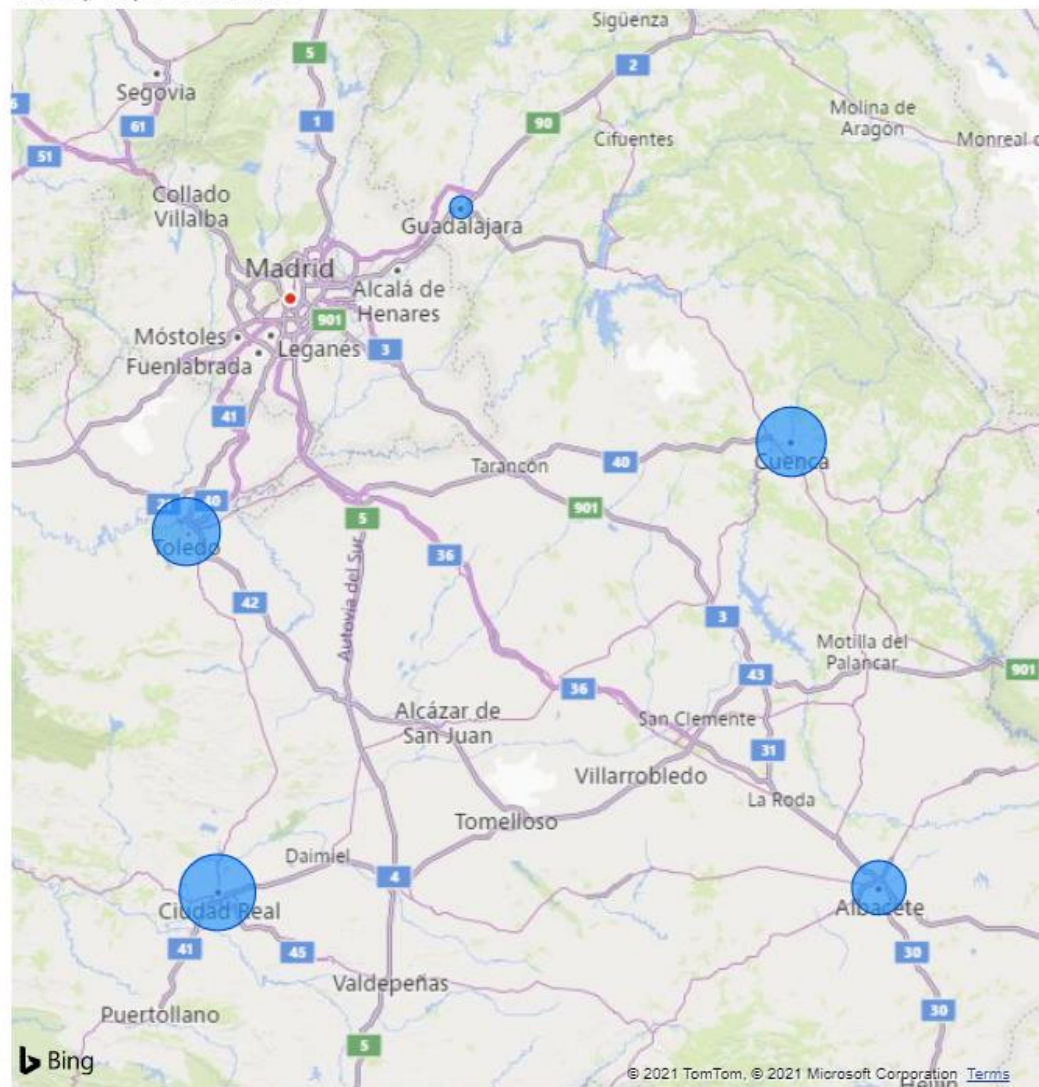

Residuos  
**5,1 mill.**

% del total de residuos  
**39,78**

ALBACETE  
**895,7 mil**

% Res. Albacete



17,7

CIUDAD REAL  
**1,5 mill.**

% Res. Ciudad Real



30,1

CUENCA  
**1,3 mill.**

% Res. Cuenca



26,4

GUADALAJARA  
**20,5 mil**

% Res. Guadalajara



0,4

TOLEDO  
**1,3 mill.**

% Res. Toledo



25,4



© 2021 TomTom, © 2021 Microsoft Corporation [Terms](#)

# INFORME ANÁLISIS RESIDUOS POR MUNICIPIO

Provincia: Ciudad Real  
 Ubicación: Todas  
 Tipo categoría: AGRICULTURA  
 Categoría: Todas

Total municipios

46

Total residuos

1,5 mill.

Residuos por Tipo de categoría



1,52 mill. (100%)

Residuos por Categoría

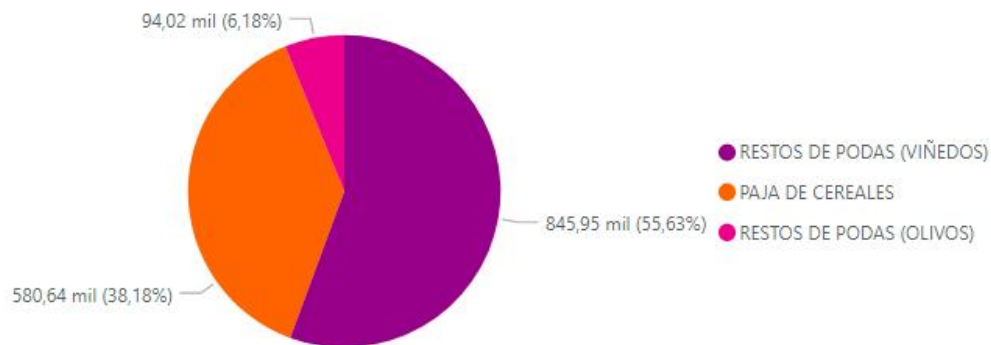

Total residuos por municipio

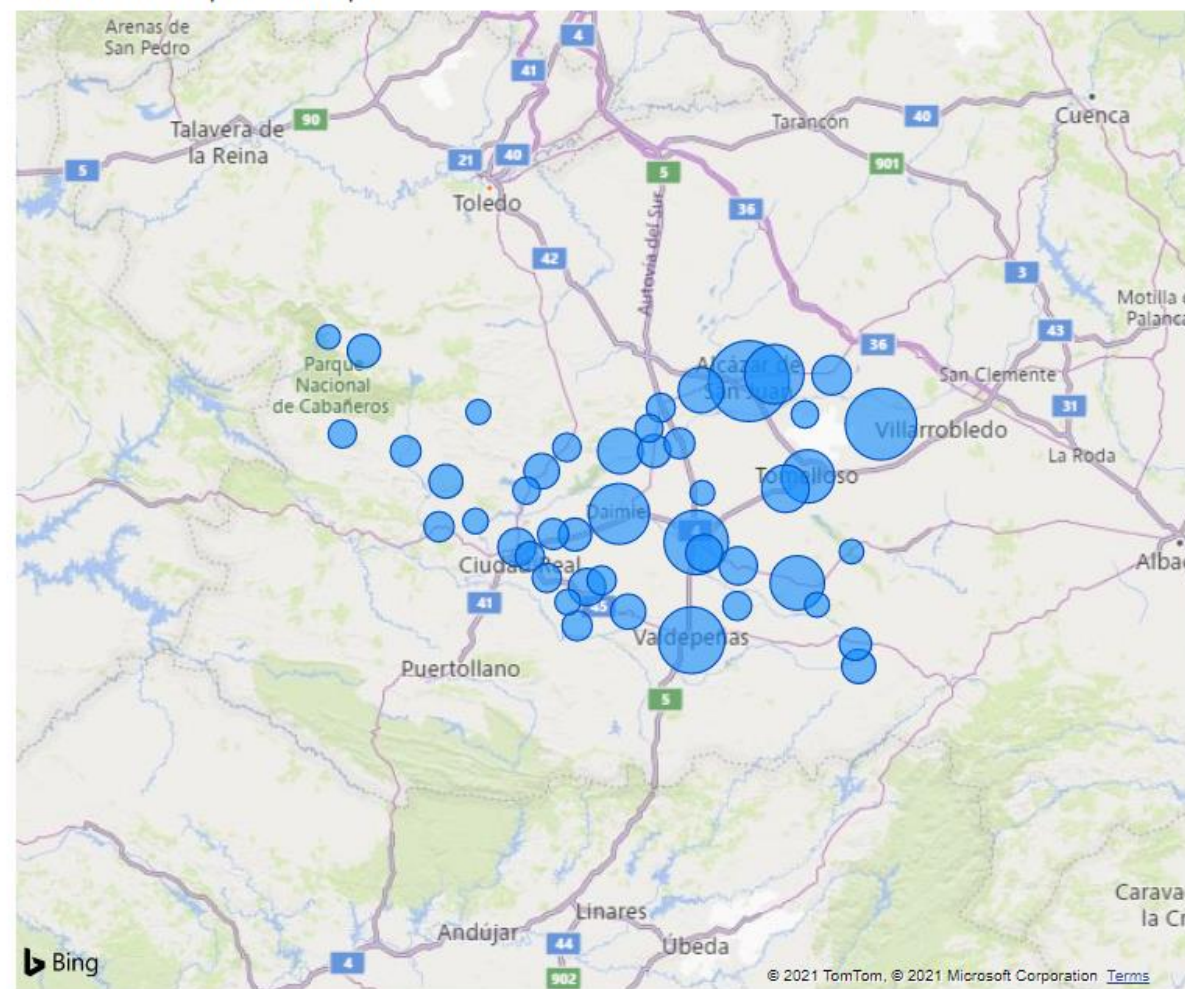



INFORME ANÁLISIS DETALLADO DE RESIDUOS POR MUNICIPIO

Provincia	%	Valor	Unidades
<b>Ciudad Real</b>	<b>100,00%</b>	<b>1520615,31</b>	<b>Ton/año</b>
Alcázar de San Juan	9,11%	138467,16	Ton/año
Socuéllamos	7,61%	115793,01	Ton/año
Valdepeñas	6,82%	103728,34	Ton/año
Manzanares	6,48%	98475,11	Ton/año
Daimiel	5,89%	89588,75	Ton/año
Campo de Criptana	5,69%	86548,36	Ton/año
Alhambra	4,87%	74000,06	Ton/año
Tomelloso	4,69%	71329,84	Ton/año
Argamasilla de Alba	3,77%	57379,46	Ton/año
Herencia	3,44%	52309,84	Ton/año
Villarrubia de los Ojos	3,43%	52227,60	Ton/año
Pedro Muñoz	2,49%	37801,25	Ton/año
La Solana	2,29%	34788,18	Ton/año
Ciudad Real	2,26%	34294,26	Ton/año
Almagro	2,13%	32464,51	Ton/año
Membrilla	2,08%	31689,06	Ton/año
Malagón	1,84%	28006,10	Ton/año
Moral de Calatrava	1,79%	27207,58	Ton/año
Montiel	1,65%	25089,42	Ton/año
Porzuna	1,60%	24317,62	Ton/año
Retuerta del Bullaque	1,51%	22958,08	Ton/año
Arenas de San Juan	1,47%	22416,21	Ton/año
Torralba de Calatrava	1,45%	22103,46	Ton/año
Villahermosa	1,36%	20607,33	Ton/año
Carrión de Calatrava	1,17%	17826,43	Ton/año
Villarta de San Juan	1,12%	17096,60	Ton/año
El Robledo	1,11%	16832,77	Ton/año
Piedrabuena	1,03%	15709,11	Ton/año
Granátula de Calatrava	1,02%	15485,52	Ton/año
<b>Total</b>	<b>100,00%</b>	<b>1520615,31</b>	<b>Ton/año</b>

Valor, %TG Valor y Ubicación por Municipio



Características por categoría de residuo

Categoría	Parámetro	Valor	Uds
RESTOS DE PODAS (OLIVOS)	Azúfre	0,1	%
RESTOS DE PODAS (OLIVOS)	Nitrógeno	0,5	%
PAJA DE CEREALES	Extracto Etéreo	1,4	%
PAJA DE CEREALES	Cenizas	1,6	%
PAJA DE CEREALES	Lignina	12,4	%
RESTOS DE PODAS (OLIVOS)	Carbono Fijo	15,8	%
RESTOS DE PODAS (OLIVOS)	Cenizas	2,9	%
PAJA DE CEREALES	Hemicelulosa	30	%
RESTOS DE PODAS (VIÑEDOS)	Fibra Bruta	33,6	%
PAJA DE CEREALES	Extracto Libre de Nitrógeno	35,4	%
PAJA DE CEREALES	Fibra Cruda	38,2	%
PAJA DE CEREALES	Celulosa	38,7	%
RESTOS DE PODAS (OLIVOS)	Oxígeno	44,4	%
RESTOS DE PODAS (OLIVOS)	P.C.I.	4443	kcal/kg
RESTOS DE PODAS (OLIVOS)	Carbono	45,9	%
RESTOS DE PODAS (OLIVOS)	Humedad	5,3	%
RESTOS DE PODAS (VIÑEDOS)	Proteína Bruta	6	%
RESTOS DE PODAS (OLIVOS)	Hidrógeno	6,3	%



Castilla-La Mancha

## INFORME ANÁLISIS RESIDUOS POR PROVINCIA



Inicio



### TIPO CATEGORÍA

- ☐ AGRICULTURA
- ☐ ALIMENTARIOS DE ORIGEN ANIMAL
- ☐ ALIMENTARIOS DE ORIGEN VEGETAL
- ☐ GANADEROS
- ☐ OTROS
- ☒ URBANO

### CATEGORÍA

- ☐ LODOS EDARU

### Valor y % por Provincia

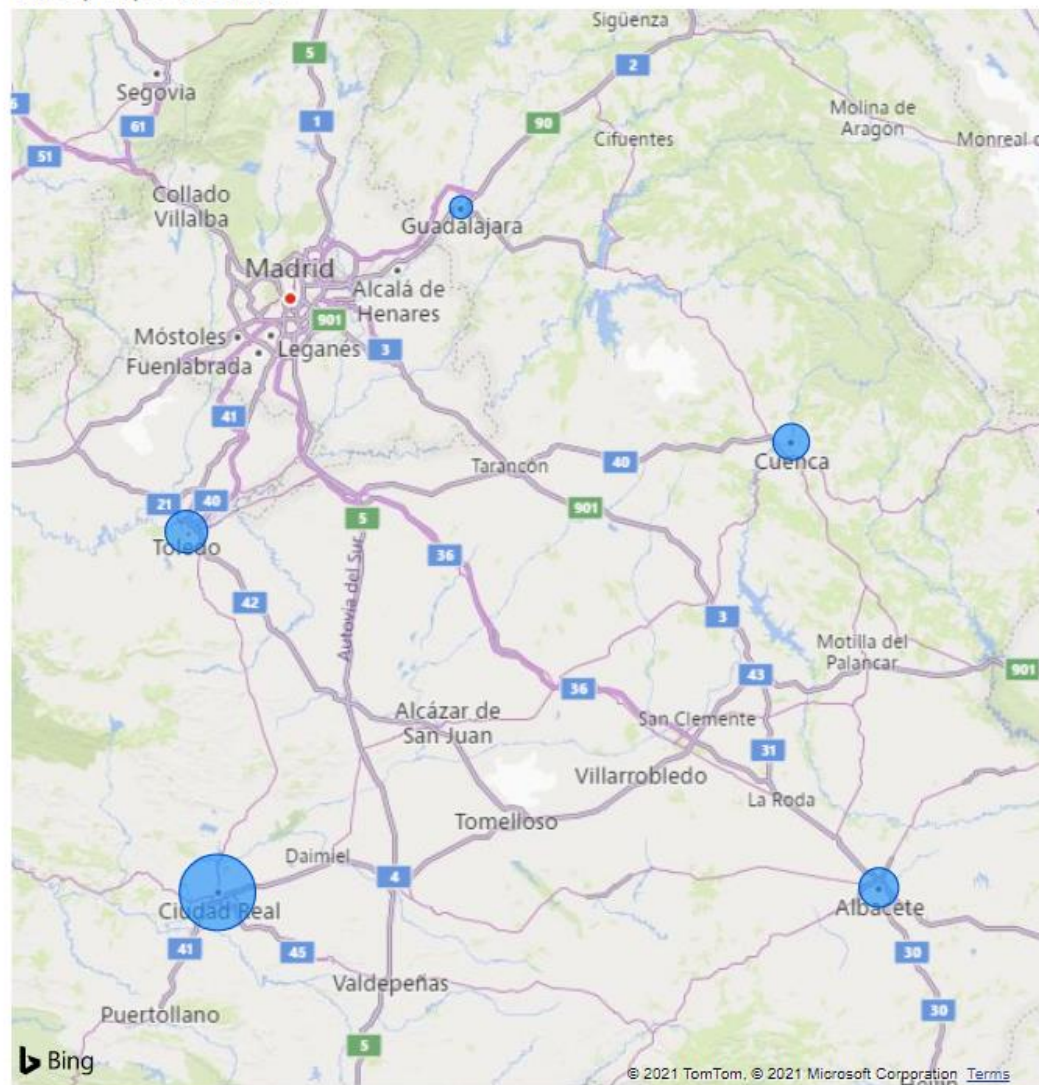

Residuos  
**59,6 mil**

% del total de residuos  
**0,47**

ALBACETE

**9668,4**

% Res. Albacete



CIUDAD REAL

**30,6 mil**

% Res. Ciudad Real



CUENCA

**7828,0**

% Res. Cuenca



GUADALAJARA

**201,0**

% Res. Guadalajara



TOLEDO

**11,3 mil**

% Res. Toledo



© 2021 TomTom, © 2021 Microsoft Corporation [Terms](#)

# INFORME ANÁLISIS RESIDUOS POR MUNICIPIO

Provincia: Ciudad Real  
 Ubicación: Todas  
 Tipo categoría: URBANO  
 Categoría: Todas

Total municipios

34

Total residuos

30,6 mil

Residuos por Tipo de categoría



30,62 mil (100%)

● URBANO

Residuos por Categoría

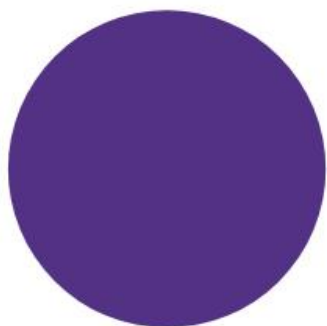

30,62 mil (100%)

● LODOS EDARU

Total residuos por municipio

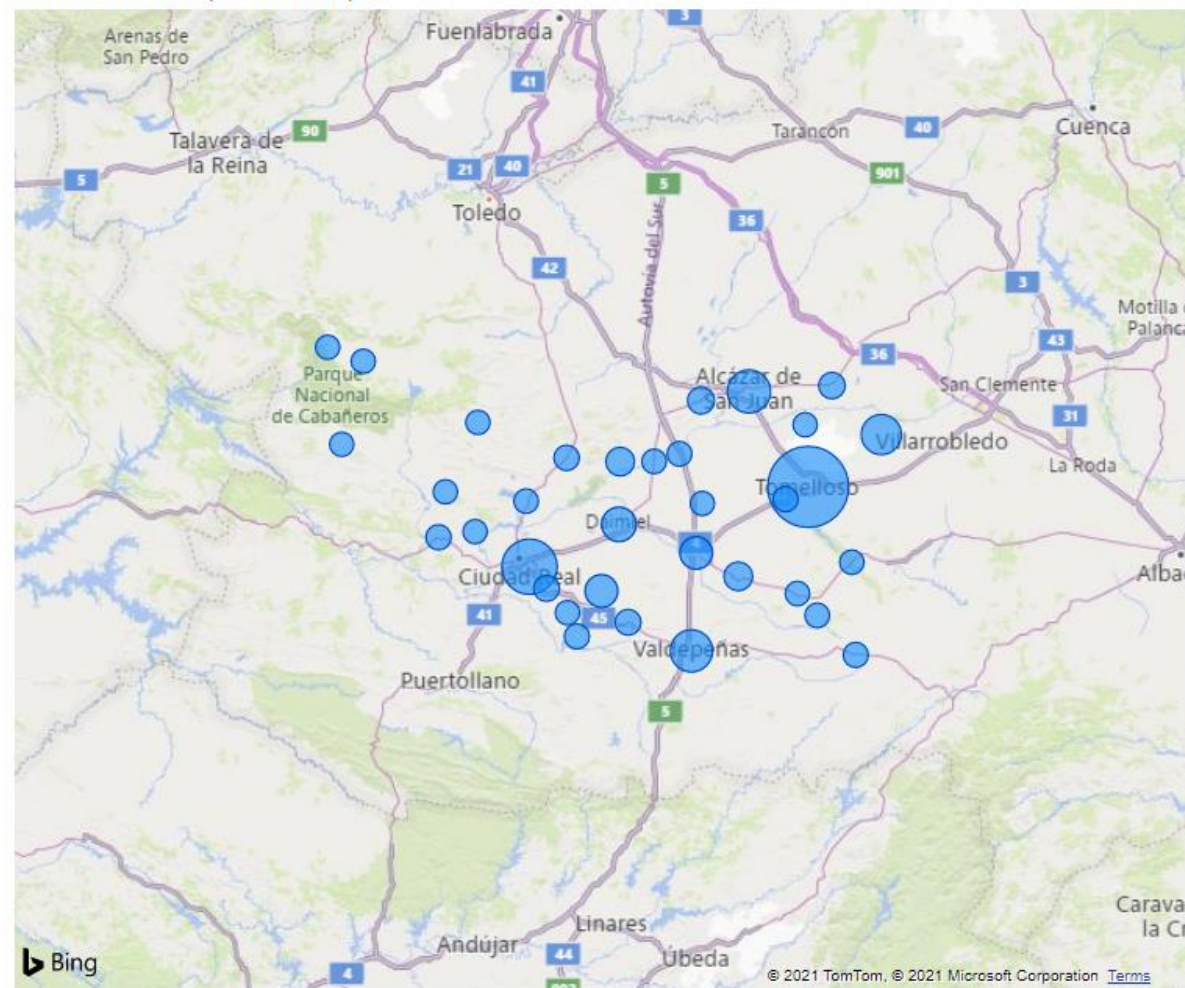



INFORME ANÁLISIS DETALLADO DE RESIDUOS POR MUNICIPIO

Provincia	%	Valor	Unidades
Ciudad Real	100,00%	30619,17	Ton/año
Tomelloso	29,39%	9000,00	Ton/año
Miguelturra	16,09%	4926,41	Ton/año
Alcázar de San Juan	9,79%	2997,02	Ton/año
Valdepeñas	9,31%	2850,00	Ton/año
Socuéllamos	8,21%	2514,12	Ton/año
Daimiel	5,35%	1639,58	Ton/año
Bolaños de Calatrava	4,47%	1368,00	Ton/año
Manzanares	4,38%	1340,28	Ton/año
La Solana	2,38%	729,49	Ton/año
Villarrubia de los Ojos	2,34%	717,01	Ton/año
Herencia	1,43%	437,78	Ton/año
Pedro Muñoz	1,17%	357,71	Ton/año
Pozuelo de Calatrava	0,88%	268,00	Ton/año
Moral de Calatrava	0,86%	262,36	Ton/año
Fuente el Fresno	0,60%	183,28	Ton/año
Piedrabuena	0,54%	164,00	Ton/año
Argamasilla de Alba	0,51%	155,05	Ton/año
Granátula de Calatrava	0,48%	146,95	Ton/año
Villahermosa	0,42%	127,68	Ton/año
Villarta de San Juan	0,31%	94,83	Ton/año
Carrizosa	0,20%	61,73	Ton/año
Arenas de San Juan	0,20%	61,59	Ton/año
Fernán Caballero	0,19%	59,13	Ton/año
Alhambra	0,14%	43,89	Ton/año
Ruidera	0,12%	36,07	Ton/año
Valenzuela de Calatrava	0,06%	17,50	Ton/año
Los Cortijos	0,04%	11,45	Ton/año
Porzuna	0,03%	10,00	Ton/año
Retuerta del Bullaque	0,03%	8,75	Ton/año
Total	100,00%	30619,17	Ton/año

Valor, %TG Valor y Ubicación por Municipio

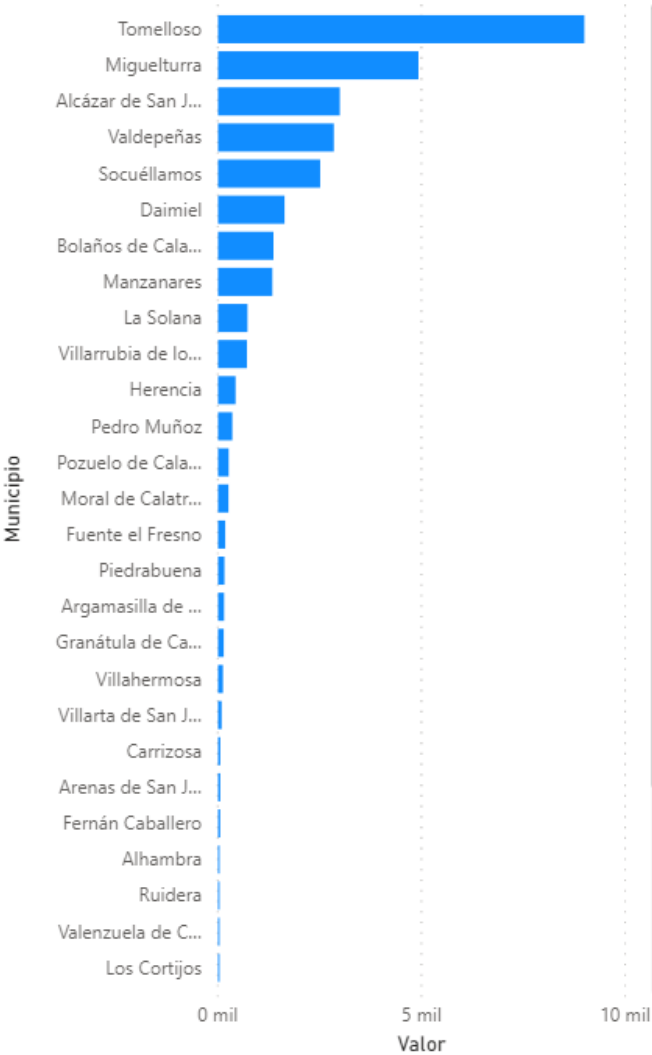

Características por categoría de residuo

Categoría	Parámetro	Valor	Uds
LODOS EDARU	Mercurio	0,5	mg/kg MS
LODOS EDARU	Cadmio	1,2	mg/kg MS
LODOS EDARU	Hierro	10884,7	mg/kg MS
LODOS EDARU	Zinc	1243,8	mg/kg MS
LODOS EDARU	Materia seca	19,8	%
LODOS EDARU	Sólidos Totales	21,2	
LODOS EDARU	Cobre	301,2	mg/kg MS
LODOS EDARU	Potasio	3189,7	mg/kg K2O
LODOS EDARU	Niquel	41,5	mg/kg MS
LODOS EDARU	Cromo total	49,6	mg/kg MS
LODOS EDARU	Nitrógeno	6	%
LODOS EDARU	Relación C/N	6,8	
LODOS EDARU	Magnesio	6090,22	mg/kg MgO
LODOS EDARU	Materia orgánica	65,2	%
LODOS EDARU	pH	7,5	Ud. pH
LODOS EDARU	Sólidos Volátiles	74,7	
LODOS EDARU	Plomo	86,5	mg/kg MS



Castilla-La Mancha

## INFORME ANÁLISIS RESIDUOS POR PROVINCIA



Inicio



### TIPO CATEGORÍA

- ☐ AGRICULTURA
- ☐ ALIMENTARIOS DE ORIGEN ANIMAL
- ☐ ALIMENTARIOS DE ORIGEN VEGETAL
- ☐ GANADEROS
- ☒ OTROS
- ☐ URBANO

### CATEGORÍA

- ☐ OTROS RESIDUOS ALIMENTACION



### Valor y % por Provincia

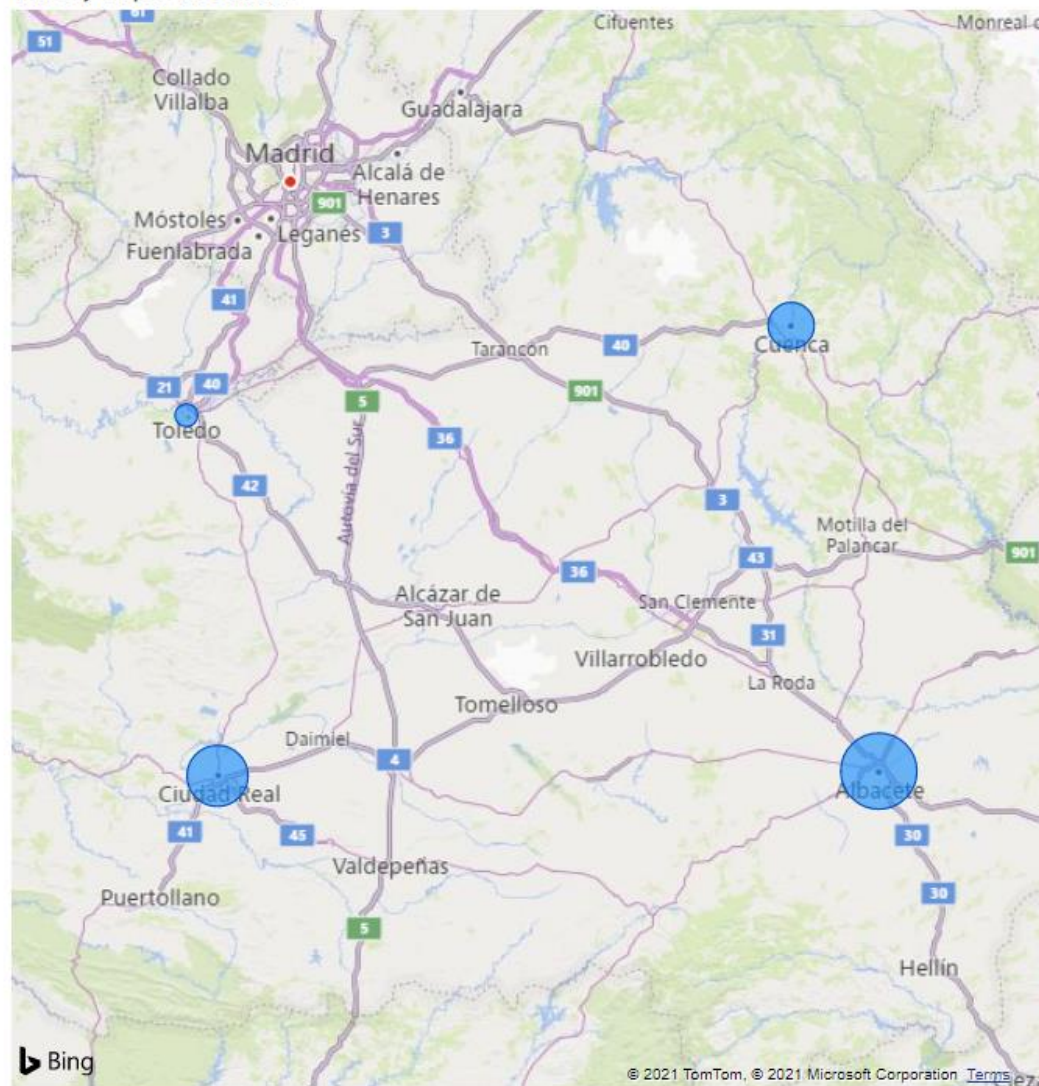

Residuos  
**912,6**

% del total de residuos  
**0,01**

ALBACETE

**340,1**

% Res. Albacete



37.3

CIUDAD REAL

**271,5**

% Res. Ciudad Real



29.7

CUENCA

**203,6**

% Res. Cuenca



22.3

GUADALAJARA

**0,0**

% Res. Guadalajara



0.0

TOLEDO

**97,5**

% Res. Toledo



10.7



# INFORME ANÁLISIS RESIDUOS POR MUNICIPIO

Provincia: Ciudad Real  
 Ubicación: Todas  
 Tipo categoría: OTROS  
 Categoría: Todas

Total municipios

14

Total residuos

271,5

Residuos por Tipo de categoría



271,48 (100%)

Residuos por Categoría

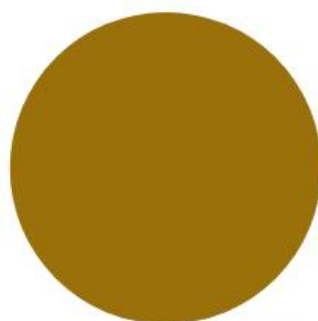

271,48 (100%)

Total residuos por municipio

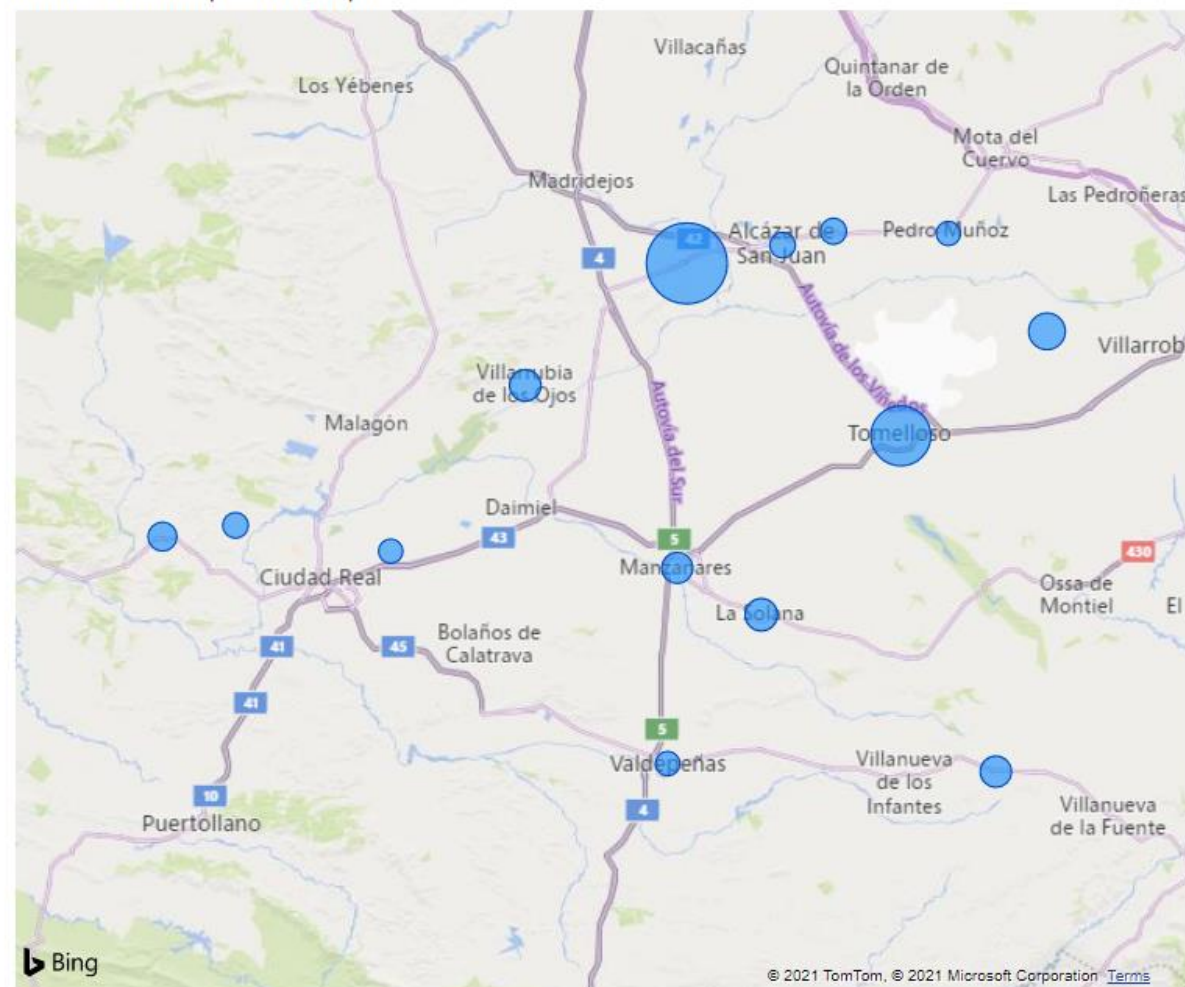

INFORME ANÁLISIS DETALLADO DE RESIDUOS POR MUNICIPIO

Provincia	%	Valor	Unidades
Provincia Ciudad Real	100,00%	271,48	Ton/año
Herencia	38,86%	105,51	Ton/año
Tomelloso	24,57%	66,70	Ton/año
Socuéllamos	8,58%	23,28	Ton/año
La Solana	5,74%	15,58	Ton/año
Villarrubia de los Ojos	5,08%	13,78	Ton/año
Villahermosa	4,91%	13,33	Ton/año
Manzanares	4,84%	13,14	Ton/año
Piedrabuena	3,37%	9,16	Ton/año
Campo de Criptana	1,43%	3,88	Ton/año
Alcázar de San Juan	1,08%	2,94	Ton/año
Picón	1,08%	2,92	Ton/año
Valdepeñas	0,21%	0,58	Ton/año
Carrión de Calatrava	0,16%	0,43	Ton/año
Pedro Muñoz	0,09%	0,25	Ton/año
Total	100,00%	271,48	Ton/año

Valor, %TG Valor y Ubicación por Municipio



Características por categoría de residuo

Categoría	Parámetro	Valor	Uds
-----------	-----------	-------	-----



Castilla-La Mancha

## INFORME ANÁLISIS RESIDUOS POR PROVINCIA



Inicio



### TIPO CATEGORÍA

- ☐ AGRICULTURA
- ☒ ALIMENTARIOS DE ORIGEN ANIMAL
- ☐ ALIMENTARIOS DE ORIGEN VEGETAL
- ☐ GANADEROS
- ☐ OTROS
- ☐ URBANO

### CATEGORÍA

- ☐ LACTOSUERO
- ☐ LODOS EDARI's LÁCTEOS
- ☐ LODOS EDARI's CÁRNICAS
- ☐ RESIDUOS ESTABULACIÓN
- ☐ RESIDUOS LÁCTEOS
- ☐ SUBPRODUCTOS CÁRNICAS

### Valor y % por Provincia

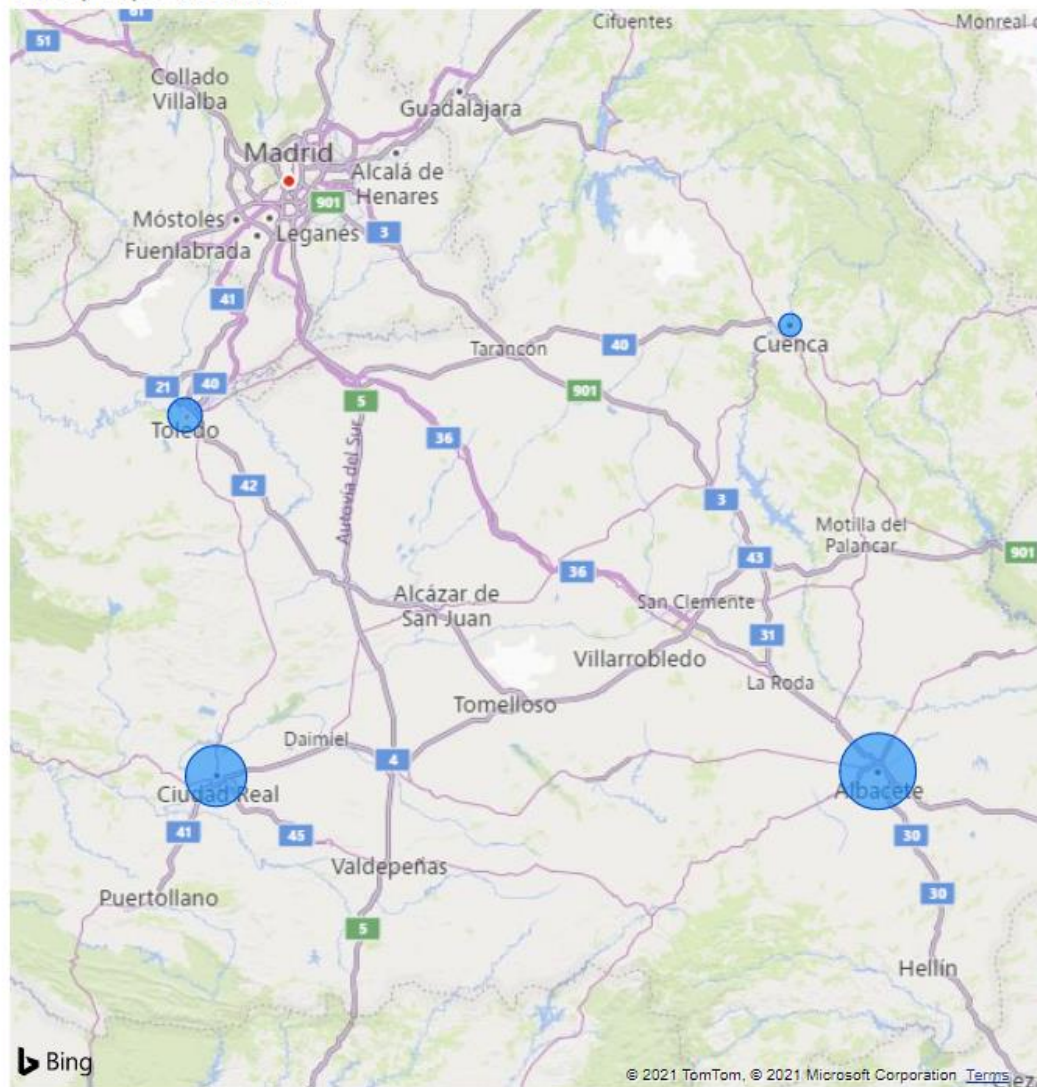

Residuos  
**725,7 mil**

% del total de residuos  
**5,71**

ALBACETE  
**308,2 mil**

% Res. Albacete



CIUDAD REAL  
**238,3 mil**

% Res. Ciudad Real



CUENCA  
**63,6 mil**

% Res. Cuenca



GUADALAJARA  
**0,0**

% Res. Guadalajara



TOLEDO  
**115,7 mil**

% Res. Toledo



© 2021 TomTom, © 2021 Microsoft Corporation [Terms](#)



# INFORME ANÁLISIS RESIDUOS POR MUNICIPIO

Provincia

Cuenca

Ubicación

Todas

Tipo categoría

ALIMENTARIOS DE ORIGEN ANIMAL

Categoría

Todas

Total municipios

17

Total residuos

63,6 mil

Residuos por Tipo de categoría



63,58 mil (100%)

Residuos por Categoría

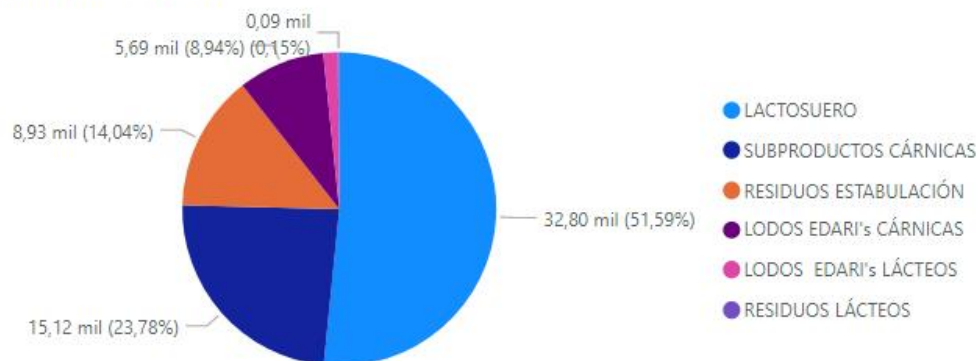

● ALIMENTARIOS DE ORIGEN AN...

- LACTOSUERO
- SUBPRODUCTOS CÁRNICAS
- RESIDUOS ESTABULACIÓN
- LODOS EDARI's CÁRNICAS
- LODOS EDARI's LÁCTEOS
- RESIDUOS LÁCTEOS

Total residuos por municipio

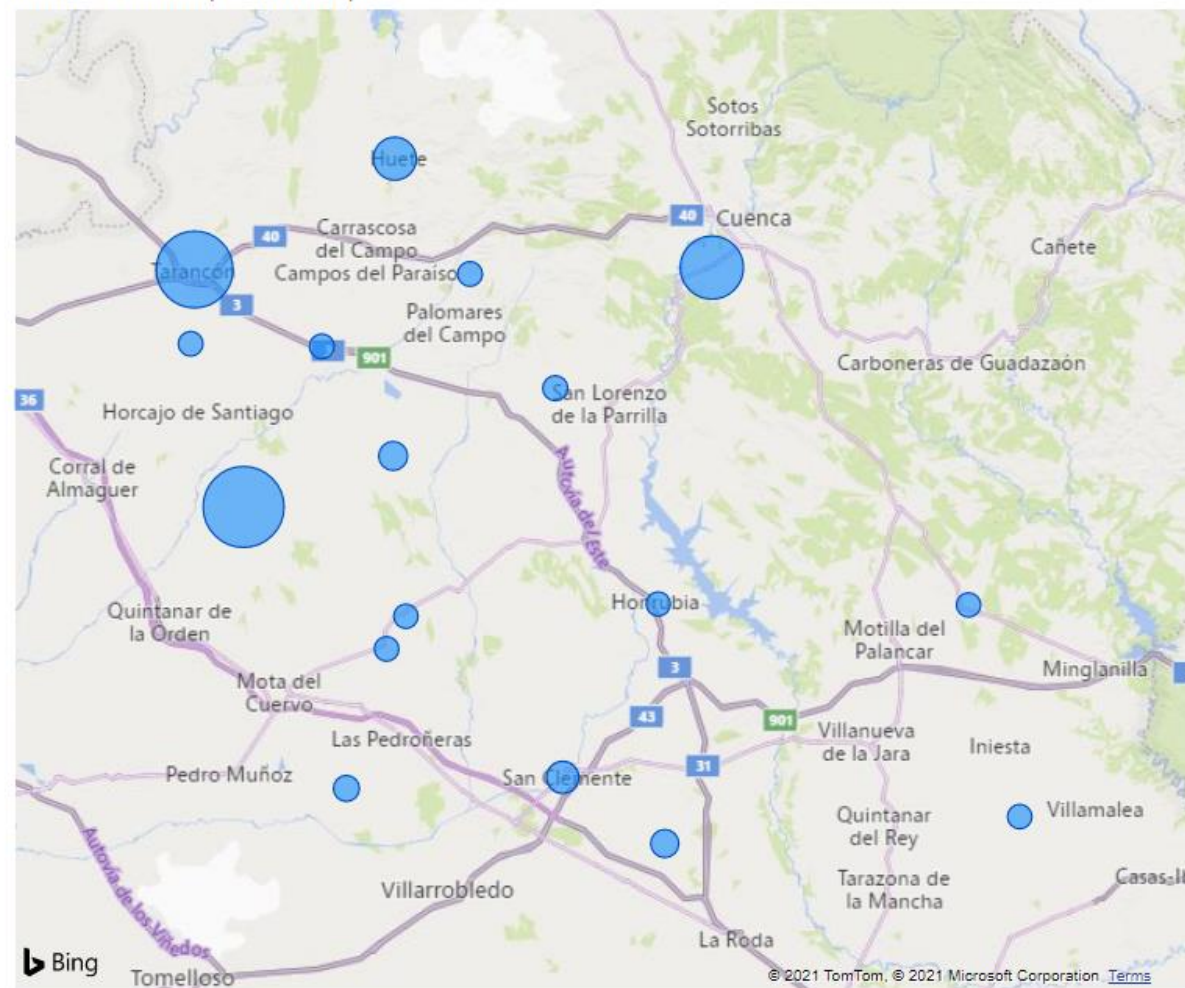

INFORME ANÁLISIS DETALLADO DE RESIDUOS POR MUNICIPIO

Provincia	%	Valor	Unidades
Cuenca	100,00%	63582,52	Ton/año
Villamayor de Santiago	30,11%	19146,13	Ton/año
Tarancón	27,86%	17714,76	Ton/año
Villar de Olalla	20,69%	13154,62	Ton/año
Huete	9,93%	6315,36	Ton/año
San Clemente	4,25%	2703,35	Ton/año
Villarejo de Fuentes	2,51%	1596,11	Ton/año
Casas de Haro	2,05%	1306,38	Ton/año
Las Mesas	0,94%	599,16	Ton/año
Villarejo-Periesteban	0,42%	269,55	Ton/año
Saelices	0,35%	220,17	Ton/año
Torrejoncillo del Rey	0,27%	173,08	Ton/año
Fuente de Pedro Naharro	0,24%	151,02	Ton/año
Belmonte	0,19%	120,22	Ton/año
Ledaña	0,10%	64,58	Ton/año
Campillo de Altobuey	0,04%	23,58	Ton/año
Villaescusa de Haro	0,03%	21,86	Ton/año
Honrubia	0,00%	2,59	Ton/año
Total	100,00%	63582,52	Ton/año

Valor, %TG Valor y Ubicación por Municipio

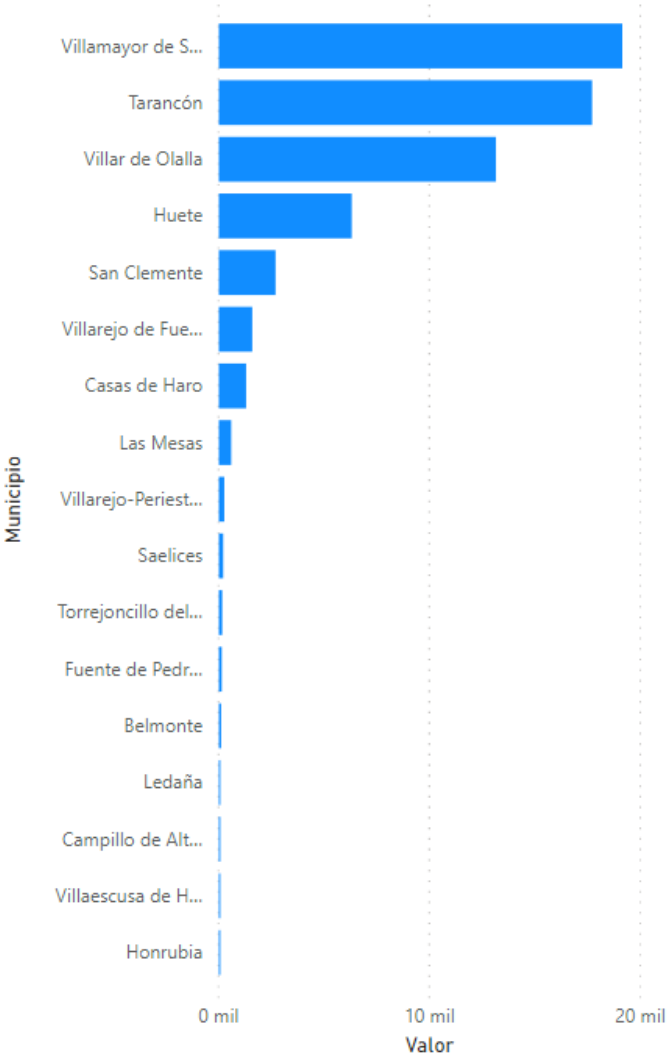

Características por categoría de residuo

Categoría	Parámetro	Valor	Uds
LODOS EDARI's CÁRNICAS	Mercurio	<0,2	mg Hg/kg sms
LODOS EDARI's CÁRNICAS	Cadmio	<0,7	mg Cd/kg sms
LODOS EDARI's CÁRNICAS	Cromo total	<10	
LODOS EDARI's CÁRNICAS	Potasio	0,04	% K sms
LODOS EDARI's CÁRNICAS	Nitrógeno amoniacal	0,1	% N-NH4 sms
LODOS EDARI's CÁRNICAS	Fósforo	0,13	% P sms
LODOS EDARI's CÁRNICAS	Niquel	10,6	mg Ni/kg sms
LACTOSUERO	DQO	116500	
LODOS EDARI's LÁCTEOS	pH	12	Ud. pH
LODOS EDARI's CÁRNICAS	Cenizas	13,7	% sms
LACTOSUERO	Nitrógeno	1350	mg/l
LODOS EDARI's LÁCTEOS	DQO	158283	
LODOS EDARI's CÁRNICAS	Plomo	16,4	mg Pb/kg sms
LODOS EDARI's LÁCTEOS	Nitrógeno	251	mg/l
LODOS EDARI's LÁCTEOS	Sólidos Totales	26,7	%
LODOS EDARI's CÁRNICAS	Zinc	378	mg Zn/kg sms





Castilla-La Mancha

## INFORME ANÁLISIS RESIDUOS POR PROVINCIA

Inicio



### TIPO CATEGORÍA

- ☐ AGRICULTURA
- ☐ ALIMENTARIOS DE ORIGEN ANIMAL
- ☐ ALIMENTARIOS DE ORIGEN VEGETAL
- ☒ GANADEROS
- ☐ OTROS
- ☐ URBANO

### CATEGORÍA

- ☐ ESTIERCOL
- ☐ GALLINAZA
- ☐ PURINES
- ☐ RESIDUOS SANDACH (CADAVERES)
- ☐ RESTOS DE OTRAS ESPECIES



### Valor y % por Provincia

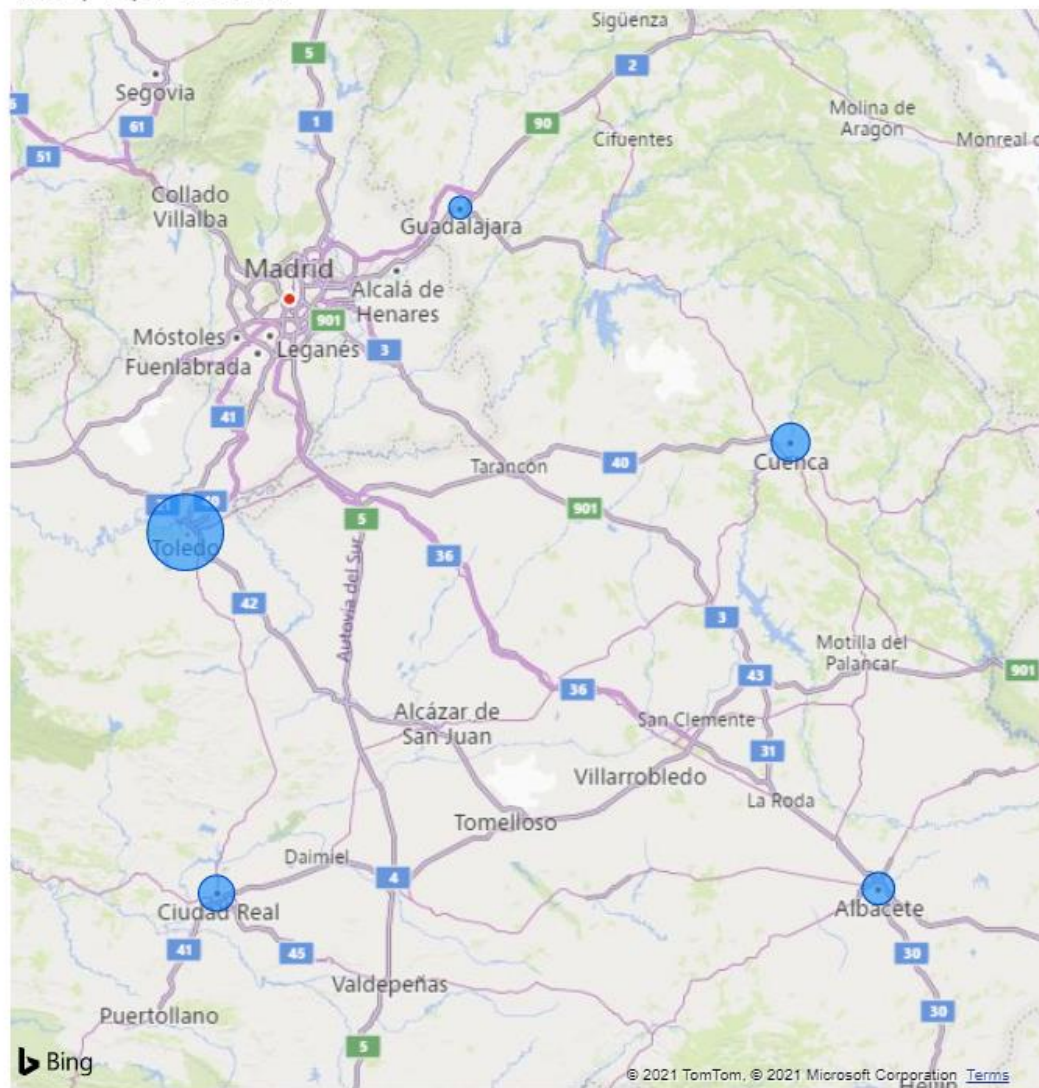

Residuos  
**5,1 mill.**

% del total de residuos  
**40,35**

ALBACETE  
**542,5 mil**

% Res. Albacete



CIUDAD REAL  
**739,1 mil**

% Res. Ciudad Real



CUENCA  
**872,3 mil**

% Res. Cuenca



GUADALAJARA  
**24,6 mil**

% Res. Guadalajara



TOLEDO  
**2,9 mill.**

% Res. Toledo



© 2021 TomTom, © 2021 Microsoft Corporation [Terms](#)

# INFORME ANÁLISIS RESIDUOS POR MUNICIPIO

Provincia: Cuenca
 Ubicacion: Todas
 Tipo categoría: GANADEROS
 Categoría: Todas

Total municipios

128

Total residuos

872,3 mil

Residuos por Tipo de categoría



872,31 mil (100%)

Residuos por Categoría

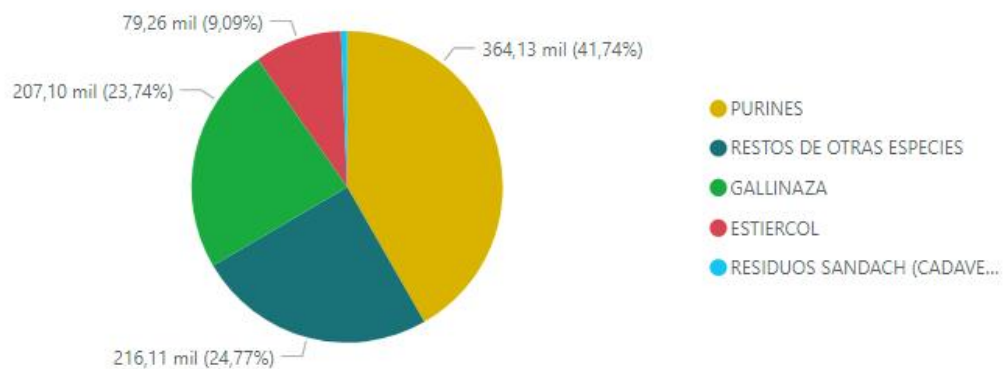

Total residuos por municipio

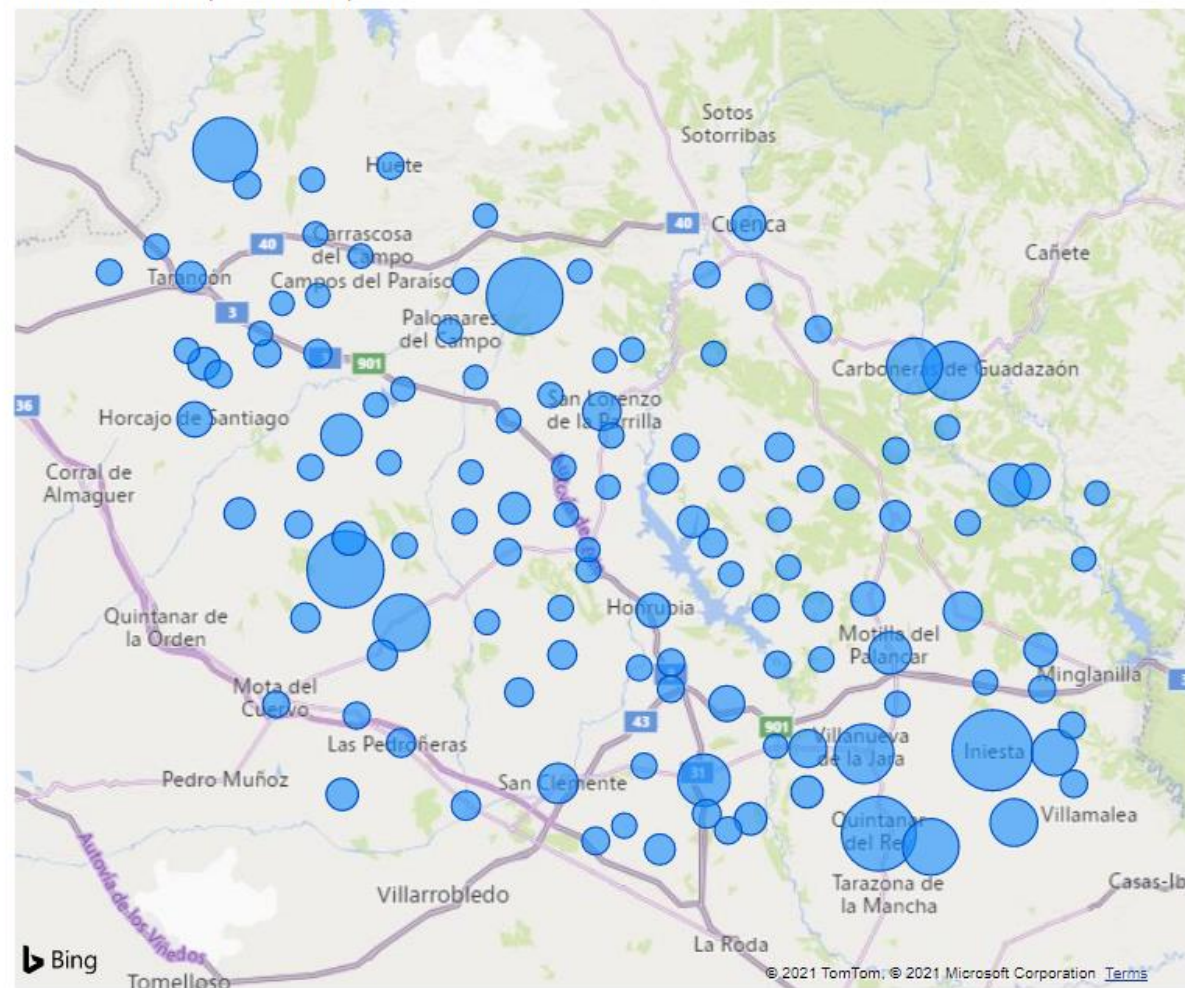

# INFORME ANÁLISIS DETALLADO DE RESIDUOS POR MUNICIPIO

Provincia	%	Valor	Unidades
<b>Cuenca</b>	<b>100,00%</b>	<b>872306,58</b>	<b>Ton/año</b>
Iniesta	6,18%	53882,33	Ton/año
Osa de la Vega	5,76%	50233,75	Ton/año
Huerta de la Obispalía	5,71%	49839,52	Ton/año
Quintanar del Rey	5,50%	47957,99	Ton/año
Leganiel	4,40%	38352,13	Ton/año
Villanueva de la Jara	3,84%	33513,48	Ton/año
Carboneras de Guadazaón	3,75%	32747,60	Ton/año
Villaescusa de Haro	3,55%	30983,70	Ton/año
Villagarcía del Llano	3,51%	30603,37	Ton/año
Reillo	3,44%	29975,87	Ton/año
Sisante	3,06%	26659,83	Ton/año
Ledaña	2,54%	22158,29	Ton/año
Villarta	2,40%	20928,69	Ton/año
Motilla del Palancar	1,98%	17282,38	Ton/año
Yémada	1,96%	17107,64	Ton/año
Almonacid del Marquesado	1,87%	16353,17	Ton/año
San Clemente	1,74%	15177,63	Ton/año
Campillo de Altobuey	1,60%	13939,95	Ton/año
San Lorenzo de la Parrilla	1,53%	13347,70	Ton/año
Pozorrubielos de la Mancha	1,47%	12808,62	Ton/año
Tébar	1,25%	10917,82	Ton/año
Cardenete	1,23%	10711,65	Ton/año
Horcajo de Santiago	1,19%	10410,90	Ton/año
Cuenca	1,10%	9614,42	Ton/año
Honrubia	1,08%	9455,07	Ton/año
Tresjuncos	1,03%	8992,03	Ton/año
Gabaldón	1,03%	8944,33	Ton/año
Puebla del Salvador	1,00%	8711,96	Ton/año
El Acebrón	0,91%	7912,73	Ton/año
<b>Total</b>	<b>100,00%</b>	<b>872306,58</b>	<b>Ton/año</b>

Valor, %TG Valor y Ubicación por Municipio

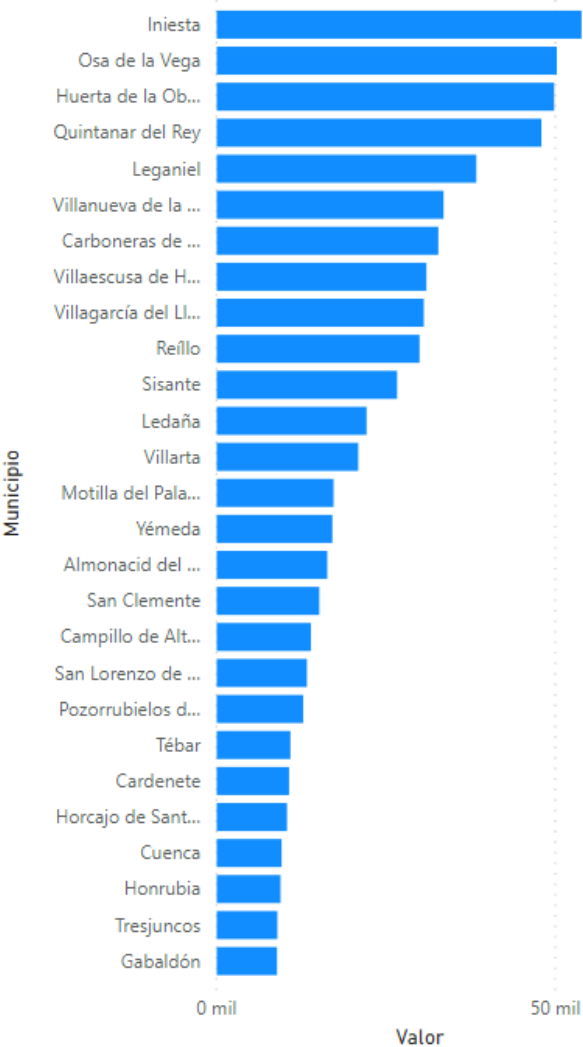

Características por categoría de residuo

Categoría	Parámetro	Valor	Uds
RESIDUOS SANDACH (CADAVERES)	Proteínas	10,55	%
ESTIERCOL	DQO	108545	ppm
ESTIERCOL	Humedad	11,4	%
RESTOS DE OTRAS ESPECIES	DQO	145050	ppm
PURINES	Sódio	15426	mg/kg MS
GALLINAZA	Nitrógeno	160	ppm
GALLINAZA	Relación C/N	18,4	
GALLINAZA	DQO	190482	ppm
ESTIERCOL	Conductividad	2,1	mS/cm
PURINES	Nitrógeno	2250	ppm
RESTOS DE OTRAS ESPECIES	Nitrógeno	2380	ppm
PURINES	Conductividad	24,7	mS/cm
RESTOS DE OTRAS ESPECIES	Sódio	2440	mg/kg MS
ESTIERCOL	Relación C/N	25	
GALLINAZA	Sódio	2572,2	mg/kg MS
GALLINAZA	Sólidos Totales	27,2	%
GALLINAZA	Conductividad	3,2	mS/cm
PURINES	Sólidos Totales	3,5	%
RESTOS DE OTRAS ESPECIES	Conductividad	3,8	mS/cm
RESTOS DE OTRAS ESPECIES	Sólidos Totales	32,2	%
RESTOS DE OTRAS ESPECIES	Relación C/N	33	





Castilla-La Mancha

## INFORME ANÁLISIS RESIDUOS POR PROVINCIA

Inicio



### TIPO CATEGORÍA

- ☐ AGRICULTURA
- ☐ ALIMENTARIOS DE ORIGEN ANIMAL
- ☒ ALIMENTARIOS DE ORIGEN VEGETAL
- ☐ GANADEROS
- ☐ OTROS
- ☐ URBANO

### CATEGORÍA

- ☐ AGUAS RESIDUALES ALMAZARAS
- ☐ AGUAS RESIDUALES BODEGAS
- ☐ ALPECHIN
- ☐ EXCEDENTES HORTOFRUTÍCOLAS
- ☐ LODOS EDARI's VEGETALES
- ☐ NO CONFORMES HORTOFRUTÍCOLA
- ☐ RESIDUOS ALIMENTACION ANIMAL
- ☐ RESIDUOS CAFÉ
- ☐ RESIDUOS PAN Y BOLLERIA
- ☐ SUBPRODUCTOS TRANSFORMACIONES HORTOFRU...
- ☐ VINAZAS

### Valor y % por Provincia

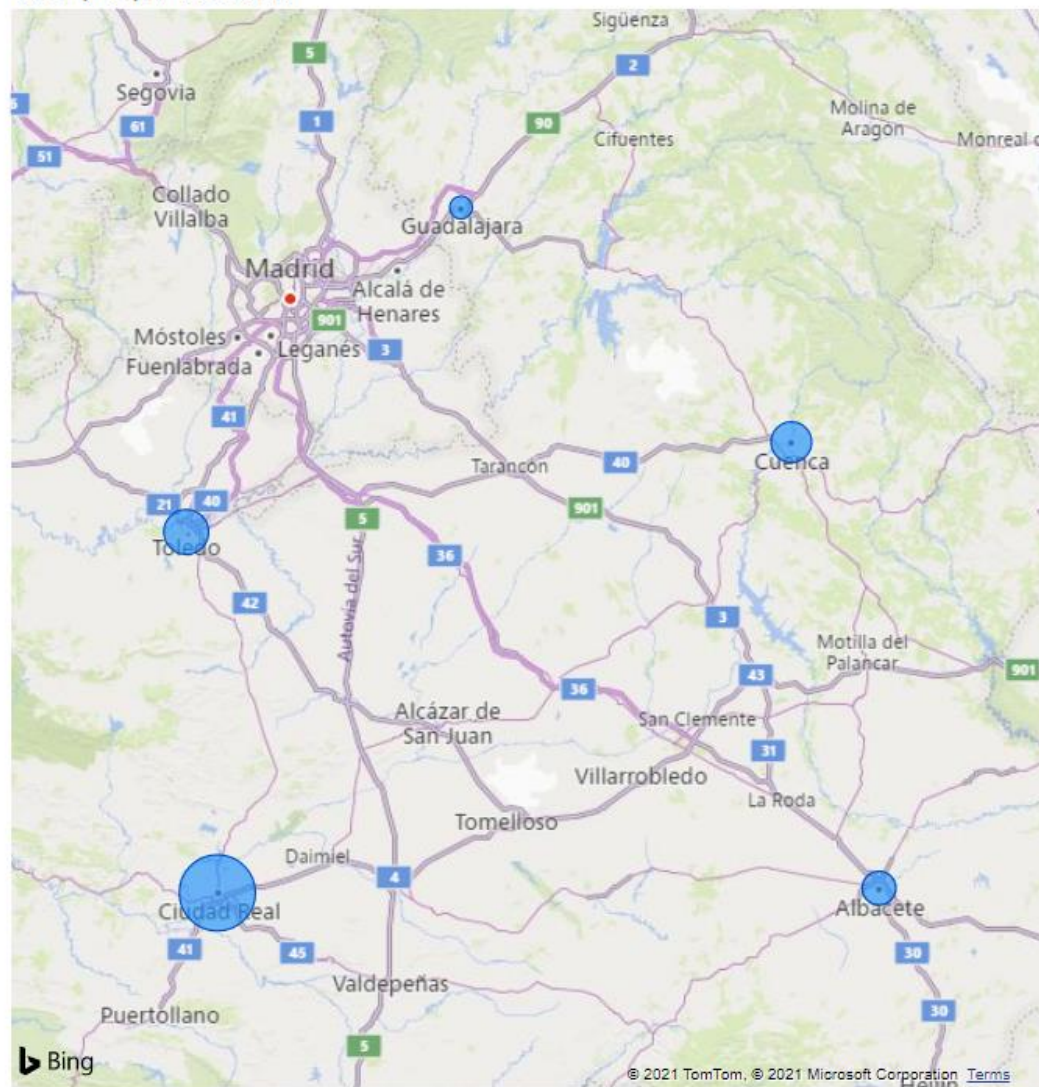

Residuos  
**1,7 mill.**

% del total de residuos  
**13,68**

ALBACETE  
**184,4 mil**

% Res. Albacete



CIUDAD REAL  
**887,9 mil**

% Res. Ciudad Real



CUENCA  
**296,8 mil**

% Res. Cuenca



GUADALAJARA  
**1909,4**

% Res. Guadalajara



TOLEDO  
**367,2 mil**

% Res. Toledo



© 2021 TomTom, © 2021 Microsoft Corporation [Terms](#)

# INFORME ANÁLISIS RESIDUOS POR MUNICIPIO

Provincia: Cuenca
 Ubicacion: Todas
 Tipo categoría: ALIMENTARIOS DE ORIGEN VEGETAL
 Categoría: Todas

Total municipios

128

Total residuos

296,8 mil

Residuos por Tipo de categoría



296,80 mil (100%)

Residuos por Categoría

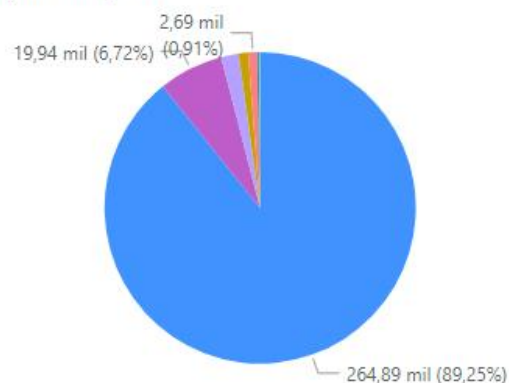

- AGUAS RESIDUALES BODEGAS
- AGUAS RESIDUALES ALMAZAR...
- SUBPRODUCTOS TRANSFORM...
- LODOS EDARI's VEGETALES
- EXCEDENTES HORTOFRUTÍCOL...
- NO CONFORMES HORTOFRUTÍ...
- VINAZAS
- RESIDUOS ALIMENTACION ANI...
- RESIDUOS PAN Y BOLLERIA

Total residuos por municipio

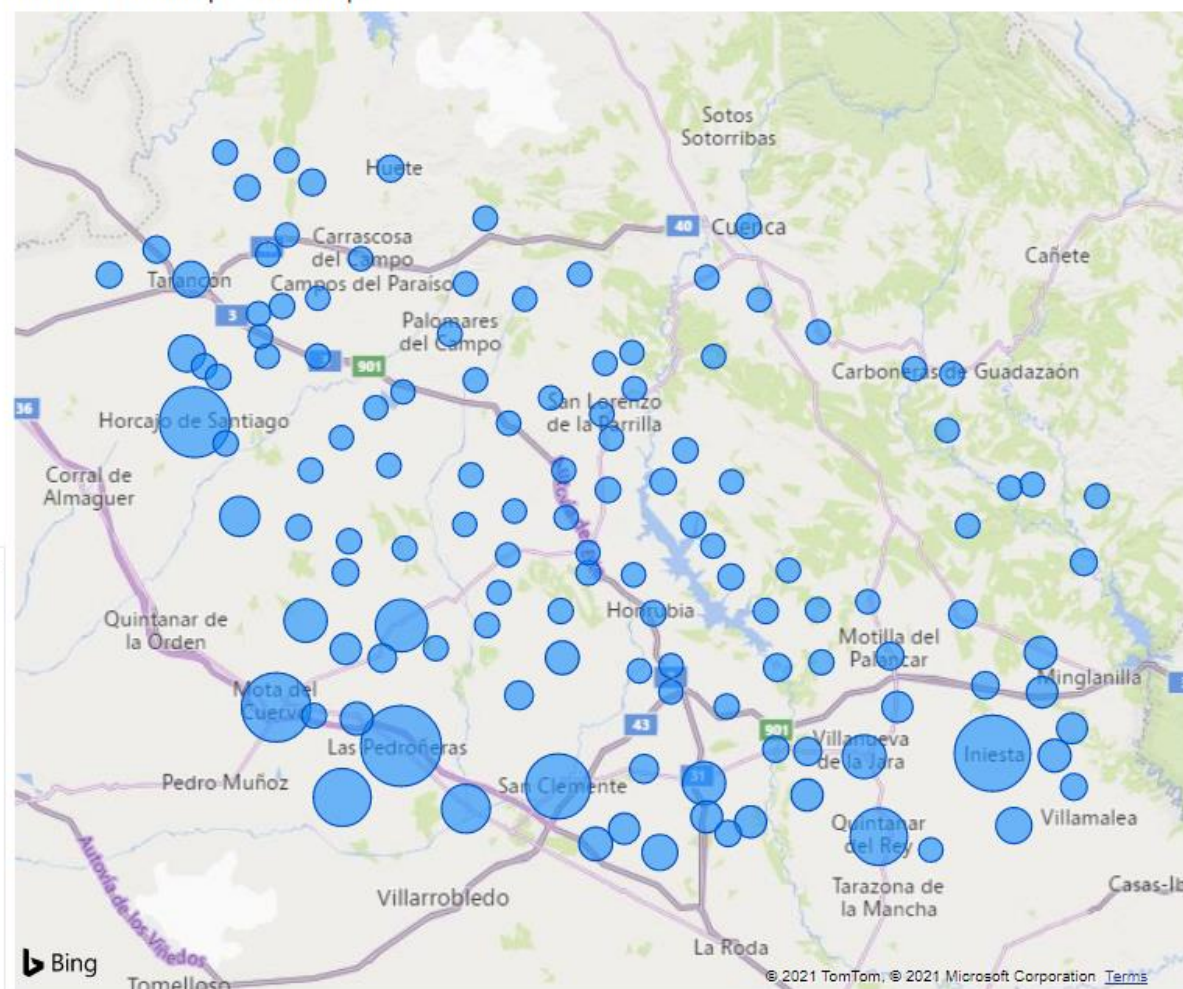



# INFORME ANÁLISIS DETALLADO DE RESIDUOS POR MUNICIPIO



Provincia	%	Valor	Unidades
<b>Cuenca</b>	<b>100,00%</b>	<b>296799,21</b>	<b>Ton/año</b>
+ Las Pedroñeras	8,36%	24822,08	Ton/año
+ Iniesta	7,69%	22825,18	Ton/año
+ Horcajo de Santiago	6,84%	20290,82	Ton/año
+ Mota del Cuervo	6,65%	19751,53	Ton/año
+ San Clemente	6,03%	17900,46	Ton/año
+ Las Mesas	4,97%	14740,10	Ton/año
+ Quintanar del Rey	4,89%	14511,18	Ton/año
+ Villaescusa de Haro	4,17%	12377,44	Ton/año
+ El Provencio	3,64%	10788,93	Ton/año
+ Villanueva de la Jara	2,89%	8569,05	Ton/año
+ Sisante	2,80%	8321,87	Ton/año
+ Los Hinojosos	2,79%	8294,67	Ton/año
+ Villamayor de Santiago	2,32%	6878,72	Ton/año
+ Fuente de Pedro Naharro	1,86%	5529,68	Ton/año
+ Tarancón	1,75%	5199,38	Ton/año
+ Ledaña	1,73%	5142,59	Ton/año
+ Casas de Haro	1,71%	5067,26	Ton/año
+ Santa María del Campo Rus	1,41%	4183,94	Ton/año
+ Casas de los Pinos	1,39%	4114,25	Ton/año
+ El Pedernoso	1,29%	3814,88	Ton/año
+ Villarta	1,28%	3786,40	Ton/año
+ Puebla del Salvador	1,23%	3657,52	Ton/año
+ Casasimarro	1,16%	3436,73	Ton/año
+ Pozoamargo	1,14%	3396,56	Ton/año
+ Casas de Benítez	1,14%	3390,22	Ton/año
+ Graja de Iniesta	1,06%	3152,73	Ton/año
+ Casas de Fernando Alonso	1,03%	3071,03	Ton/año
+ Monreal del Llano	1,03%	3064,94	Ton/año
+ El Peral	1,03%	3045,07	Ton/año
<b>Total</b>	<b>100,00%</b>	<b>296799,21</b>	<b>Ton/año</b>

Valor, %TG Valor y Ubicación por Municipio

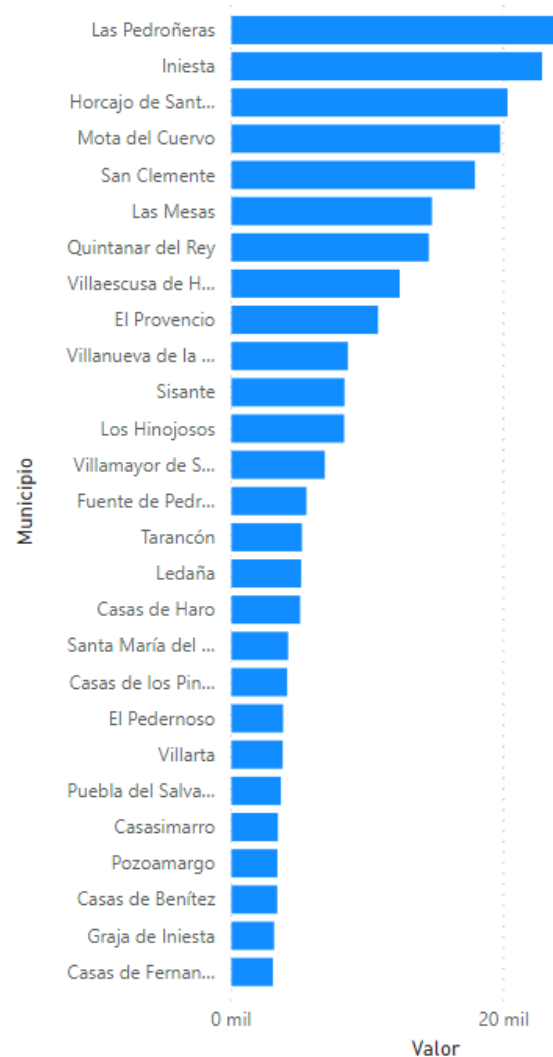

Características por categoría de residuo

Categoría	Parámetro	Valor	Uds
VINAZAS	Sólidos Sedimentables	<0,05	ml/l
LODOS EDARI'S VEGETALES	Mercurio	0,03	mg/kg
LODOS EDARI'S VEGETALES	Arsénico	0,05	mg/kg
LODOS EDARI'S VEGETALES	Cadmio	0,07	mg/kg
LODOS EDARI'S VEGETALES	Potasio	0,5	%
LODOS EDARI'S VEGETALES	Fósforo	1,4	%
AGUAS RESIDUALES ALMAZARAS	Polifenoles	13500	mg/l
VINAZAS	Sulfatos	150	mg/l
AGUAS RESIDUALES ALMAZARAS	Conductividad	1500	µS/cm
AGUAS RESIDUALES BODEGAS	Sólidos Suspendidos	1650	mg/l
LODOS EDARI'S VEGETALES	Materia seca	17,2	%
VINAZAS	Sólidos Suspendidos	175	mg/l
LODOS EDARI'S VEGETALES	Niquel	18,8	mg/kg
LODOS EDARI'S VEGETALES	Relación C/N	18,9	%
VINAZAS	Sólidos Volátiles Disueltos	18250	mg/l
VINAZAS	Sólidos Volátiles	18450	mg/l



Castilla-La Mancha

## INFORME ANÁLISIS RESIDUOS POR PROVINCIA



Inicio



### TIPO CATEGORÍA

- ☒ AGRICULTURA
- ☐ ALIMENTARIOS DE ORIGEN ANIMAL
- ☐ ALIMENTARIOS DE ORIGEN VEGETAL
- ☐ GANADEROS
- ☐ OTROS
- ☐ URBANO

### CATEGORÍA

- ☐ PAJA DE CEREALES
- ☐ RESTOS DE PODAS (OLIVOS)
- ☐ RESTOS DE PODAS (VIÑEDOS)



### Valor y % por Provincia

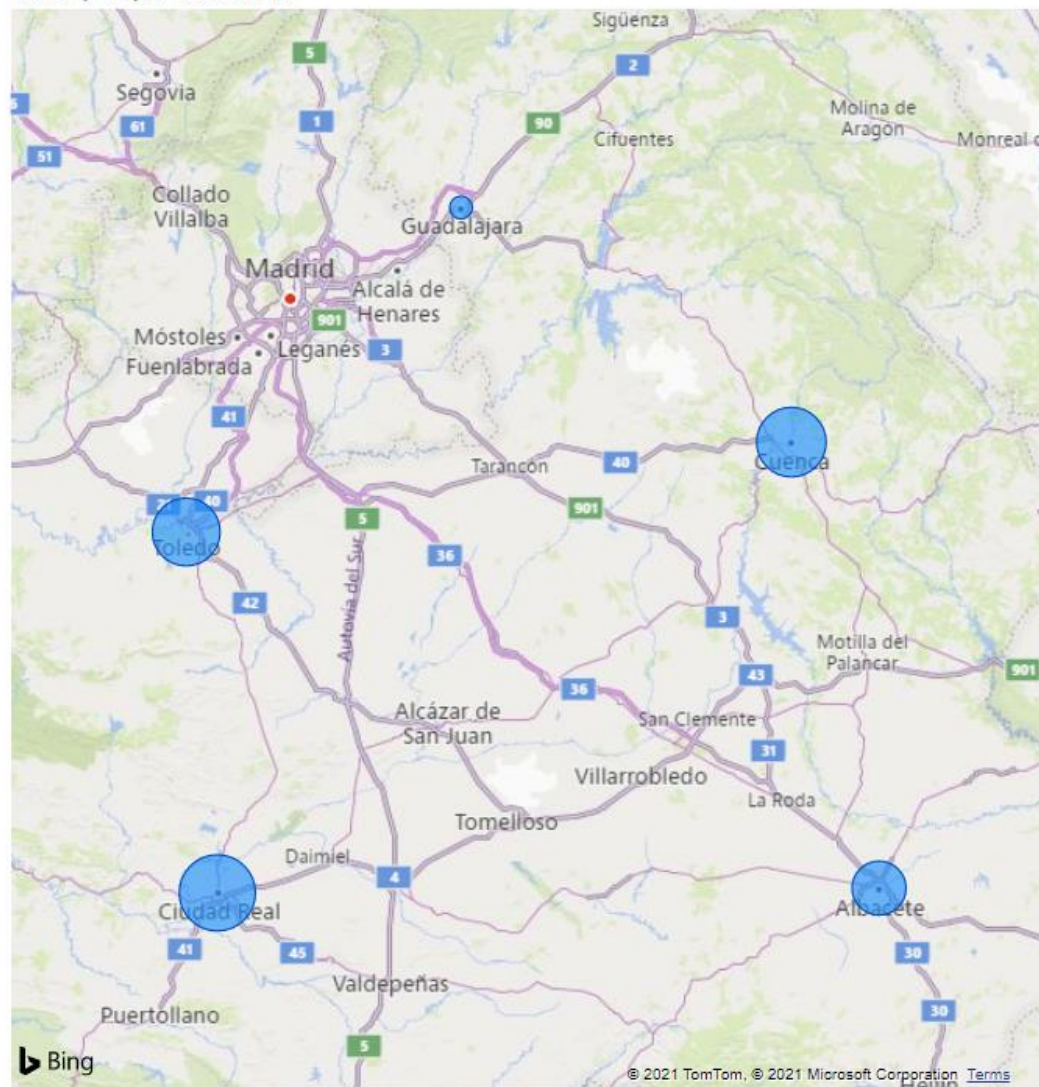

Residuos  
**5,1 mill.**

% del total de residuos  
**39,78**

ALBACETE  
**895,7 mil**

% Res. Albacete



CIUDAD REAL  
**1,5 mill.**

% Res. Ciudad Real



CUENCA  
**1,3 mill.**

% Res. Cuenca



GUADALAJARA  
**20,5 mil**

% Res. Guadalajara



TOLEDO  
**1,3 mill.**

% Res. Toledo





# INFORME ANÁLISIS RESIDUOS POR MUNICIPIO

Provincia: Cuenca
 Ubicacion: Todas
 Tipo categoría: AGRICULTURA
 Categoría: Todas

Total municipios

135

Total residuos

1,3 mill.

Residuos por Tipo de categoría



1,33 mill. (100%)

Residuos por Categoría

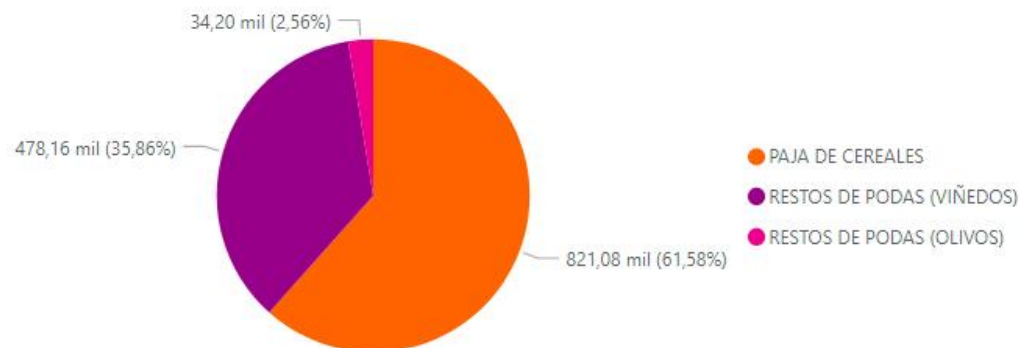

Total residuos por municipio

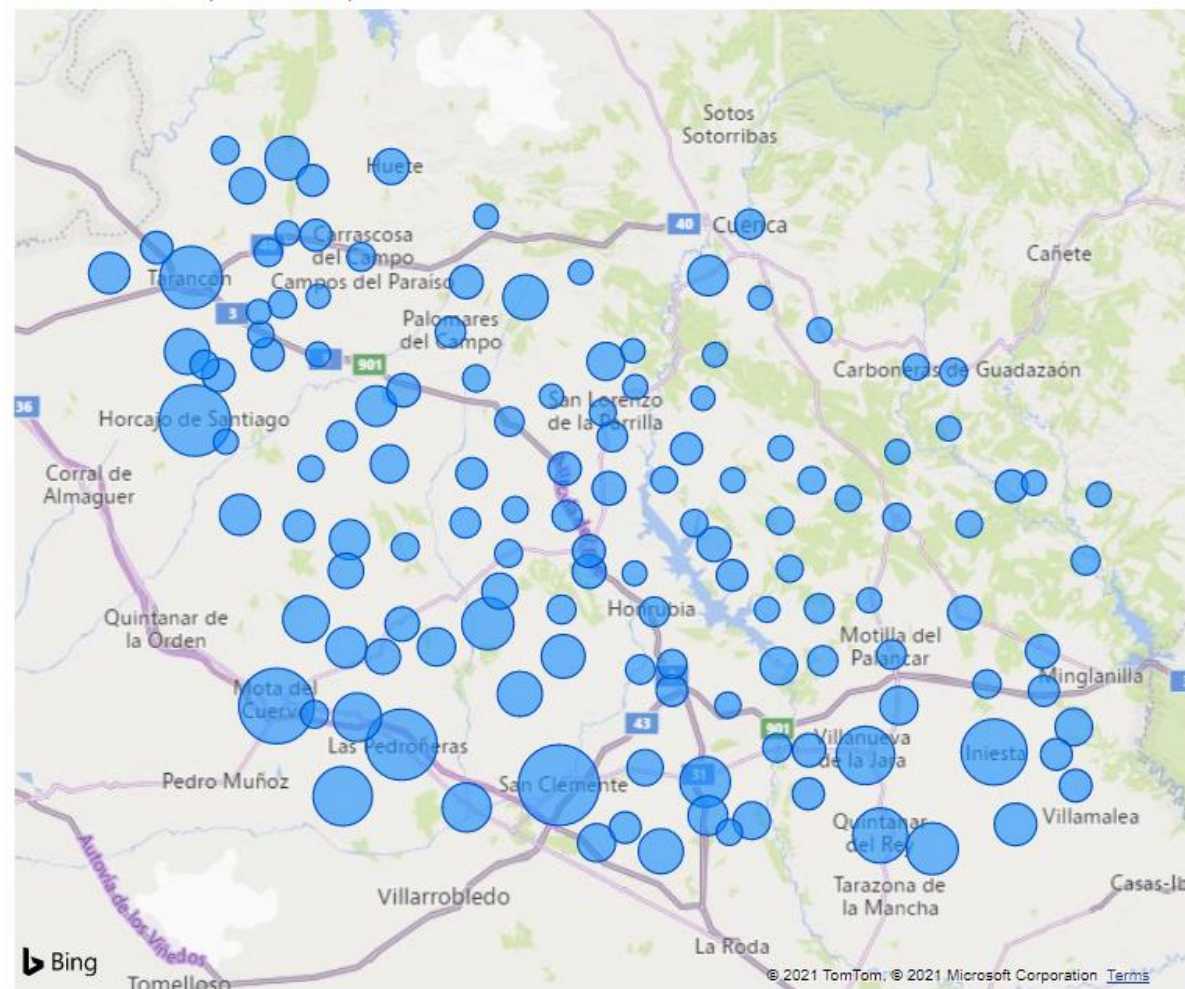

# INFORME ANÁLISIS DETALLADO DE RESIDUOS POR MUNICIPIO

Provincia	%	Valor	Unidades
<b>Cuenca</b>	<b>100,00%</b>	<b>1333435,74</b>	<b>Ton/año</b>
San Clemente	4,10%	54711,01	Ton/año
Mota del Cuervo	3,71%	49438,10	Ton/año
Horcajo de Santiago	3,40%	45401,09	Ton/año
Las Pedroñeras	3,39%	45255,26	Ton/año
Iniesta	3,03%	40352,82	Ton/año
Tarancón	2,76%	36852,50	Ton/año
Las Mesas	2,54%	33850,03	Ton/año
Villanueva de la Jara	2,46%	32835,73	Ton/año
Quintanar del Rey	2,23%	29778,59	Ton/año
Carrascosa de Haro	2,02%	26870,94	Ton/año
Villagarcía del Llano	2,00%	26672,11	Ton/año
Sisante	1,90%	25361,00	Ton/año
El Provencio	1,79%	23907,44	Ton/año
El Pedernoso	1,77%	23584,64	Ton/año
Los Hinojosos	1,62%	21551,90	Ton/año
Fuente de Pedro Naharro	1,53%	20457,91	Ton/año
Huerta de la Obispalía	1,51%	20137,41	Ton/año
La Alberca de Záncara	1,50%	20053,00	Ton/año
Casas de Haro	1,50%	19989,94	Ton/año
Saceda-Trasierra	1,41%	18857,59	Ton/año
Santa María del Campo Rus	1,41%	18825,07	Ton/año
Ledaña	1,32%	17548,75	Ton/año
Zarza de Tajo	1,23%	16430,43	Ton/año
Villamayor de Santiago	1,21%	16150,07	Ton/año
Monreal del Llano	1,20%	16061,35	Ton/año
El Hito	1,17%	15629,87	Ton/año
Villar de Olalla	1,17%	15627,27	Ton/año
Tresjuncos	1,15%	15299,12	Ton/año
Pozoamargo	1,12%	14916,50	Ton/año
<b>Total</b>	<b>100,00%</b>	<b>1333435,74</b>	<b>Ton/año</b>

Valor, %TG Valor y Ubicación por Municipio

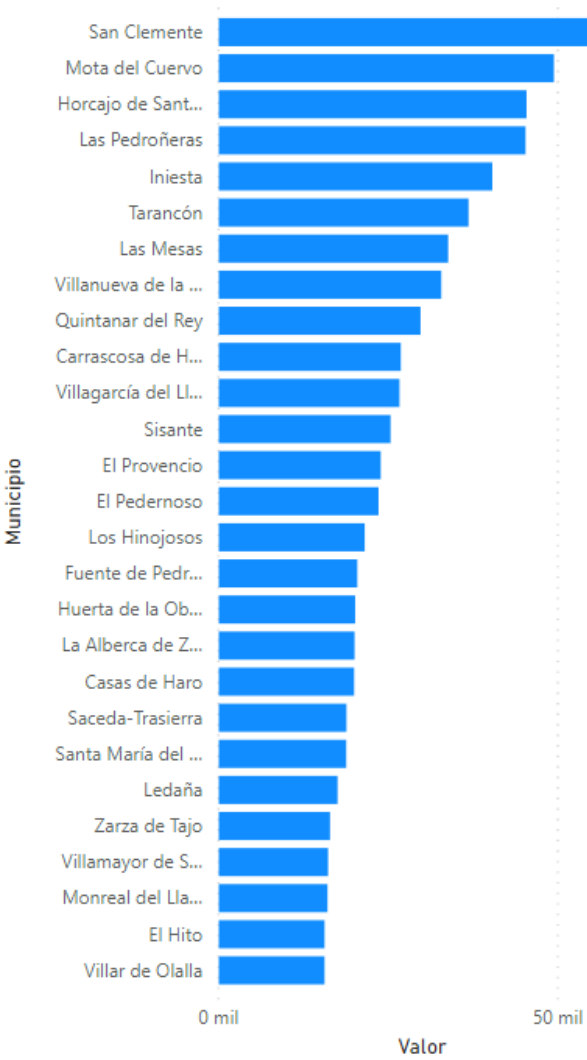

Características por categoría de residuo

Categoría	Parámetro	Valor	Uds
RESTOS DE PODAS (OLIVOS)	Azúfre	0,1	%
RESTOS DE PODAS (OLIVOS)	Nitrógeno	0,5	%
PAJA DE CEREALES	Extracto Etéreo	1,4	%
PAJA DE CEREALES	Cenizas	1,6	%
PAJA DE CEREALES	Lignina	12,4	%
RESTOS DE PODAS (OLIVOS)	Carbono Fijo	15,8	%
RESTOS DE PODAS (OLIVOS)	Cenizas	2,9	%
PAJA DE CEREALES	Hemicelulosa	30	%
RESTOS DE PODAS (VIÑEDOS)	Fibra Bruta	33,6	%
PAJA DE CEREALES	Extracto Libre de Nitrógeno	35,4	%
PAJA DE CEREALES	Fibra Cruda	38,2	%
PAJA DE CEREALES	Celulosa	38,7	%
RESTOS DE PODAS (OLIVOS)	Oxígeno	44,4	%
RESTOS DE PODAS (OLIVOS)	P.C.I.	4443	kcal/kg
RESTOS DE PODAS (OLIVOS)	Carbono	45,9	%
RESTOS DE PODAS (OLIVOS)	Humedad	5,3	%
RESTOS DE PODAS (VIÑEDOS)	Proteína Bruta	6	%
RESTOS DE PODAS (OLIVOS)	Hidrógeno	6,3	%





Castilla-La Mancha

## INFORME ANÁLISIS RESIDUOS POR PROVINCIA



Inicio



### TIPO CATEGORÍA

- ☐ AGRICULTURA
- ☐ ALIMENTARIOS DE ORIGEN ANIMAL
- ☐ ALIMENTARIOS DE ORIGEN VEGETAL
- ☐ GANADEROS
- ☐ OTROS
- ☒ URBANO

### CATEGORÍA

- ☐ LODOS EDARU



### Valor y % por Provincia

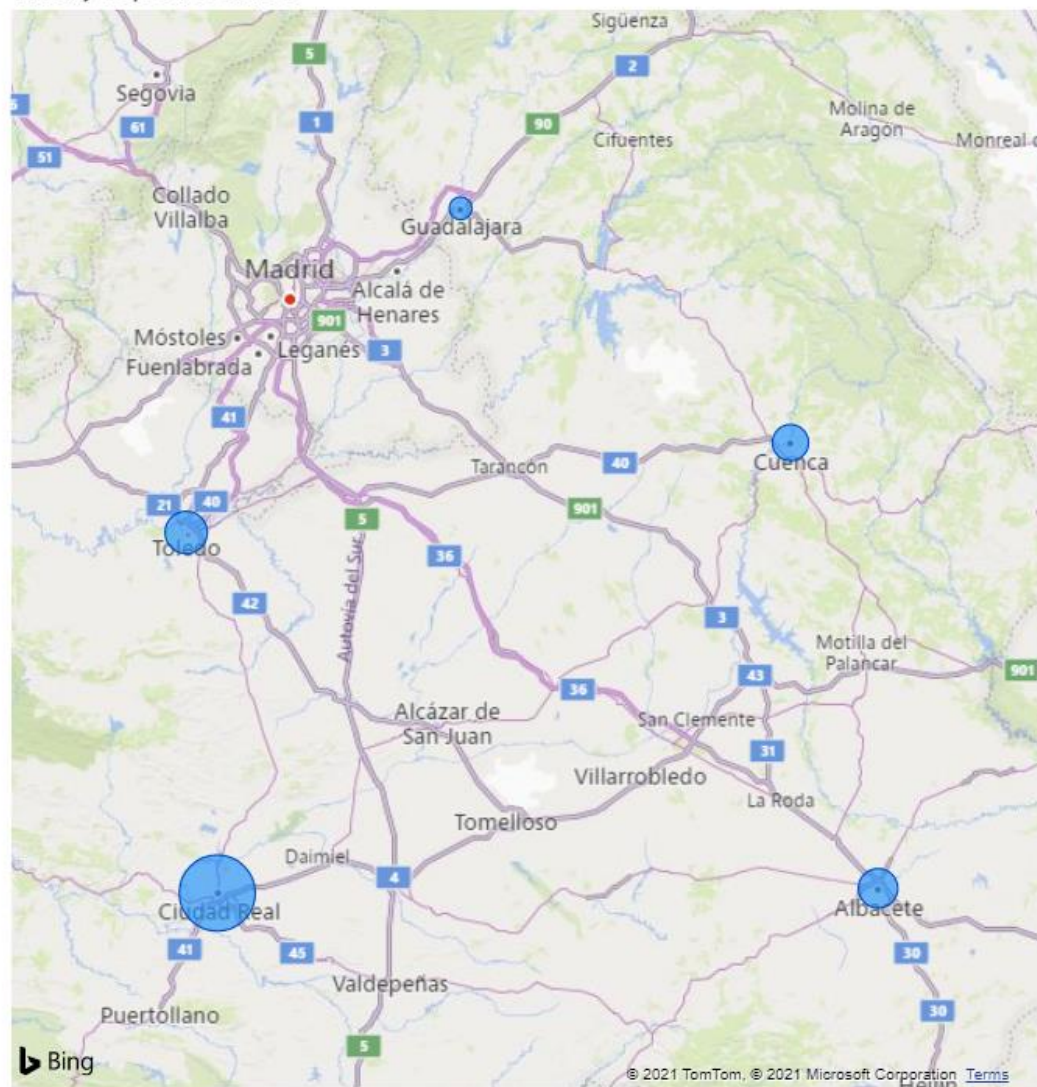

Residuos  
**59,6 mil**

% del total de residuos  
**0,47**

ALBACETE

**9668,4**

% Res. Albacete



CIUDAD REAL

**30,6 mil**

% Res. Ciudad Real



CUENCA

**7828,0**

% Res. Cuenca



GUADALAJARA

**201,0**

% Res. Guadalajara



TOLEDO

**11,3 mil**

% Res. Toledo



© 2021 TomTom, © 2021 Microsoft Corporation [Terms](#)

# INFORME ANÁLISIS RESIDUOS POR MUNICIPIO

Provincia: Cuenca
 Ubicación: Todas
 Tipo categoría: URBANO
 Categoría: Todas

Total municipios

58

Total residuos

7828,0

Residuos por Tipo de categoría



7,83 mil (100%)

Residuos por Categoría

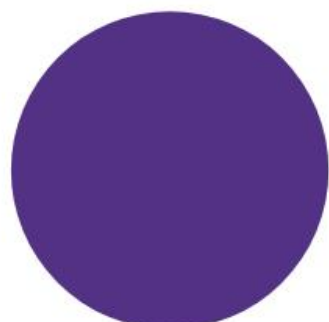

7,83 mil (100%)

Total residuos por municipio

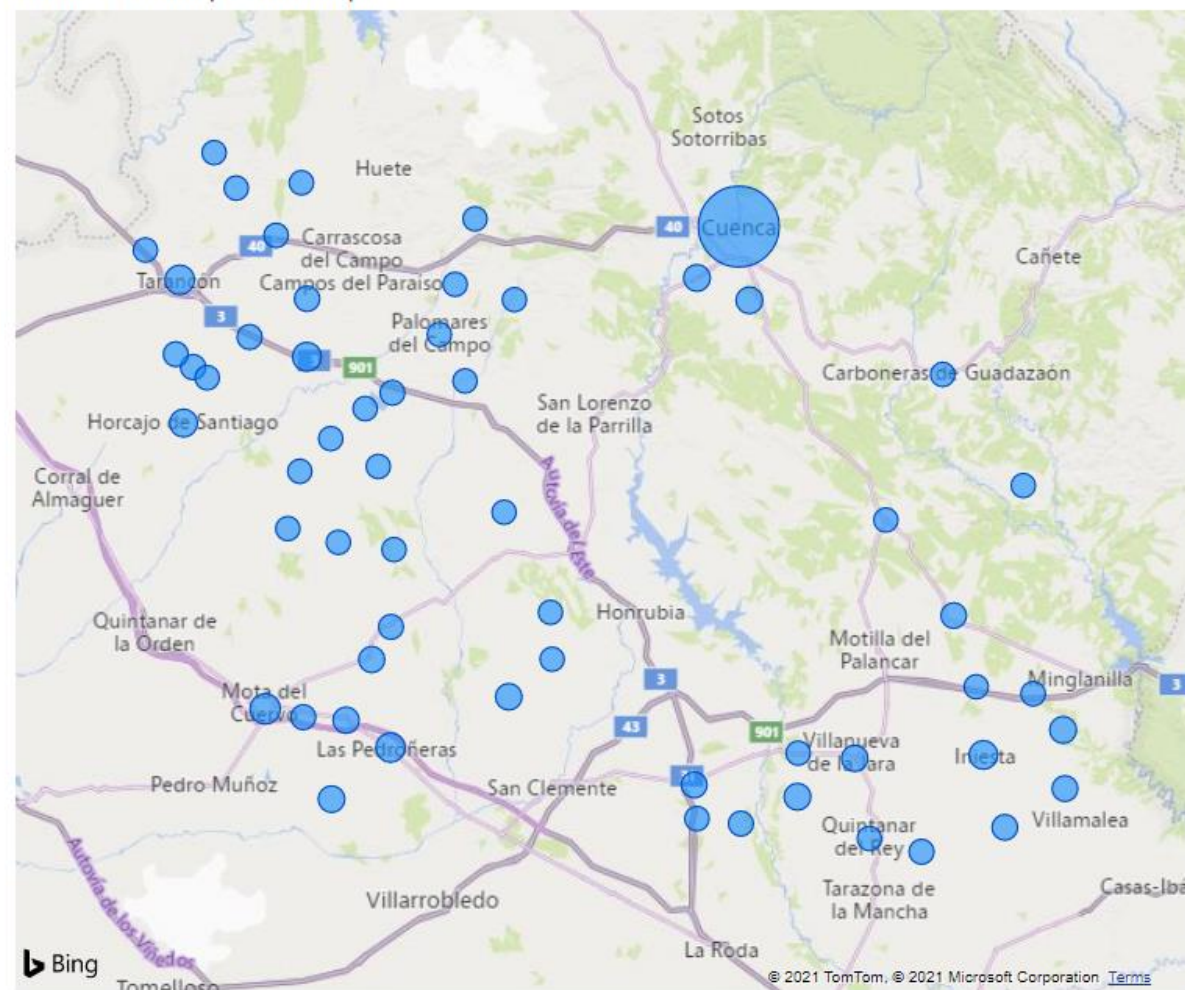

INFORME ANÁLISIS DETALLADO DE RESIDUOS POR MUNICIPIO

Provincia	%	Valor	Unidades
Cuenca	100,00%	7827,96	Ton/año
Cuenca	46,56%	3644,82	Ton/año
Mota del Cuervo	5,06%	395,78	Ton/año
Tarancón	4,36%	341,31	Ton/año
Las Pedroñeras	4,24%	332,22	Ton/año
Saelices	3,83%	300,00	Ton/año
Iniesta	3,62%	283,59	Ton/año
Horcajo de Santiago	2,97%	232,18	Ton/año
Villalpardo	2,17%	169,97	Ton/año
Arcas	2,08%	162,44	Ton/año
Villar de Olalla	2,08%	162,44	Ton/año
Casasimarro	2,07%	162,06	Ton/año
Las Mesas	1,89%	148,04	Ton/año
La Alberca de Záncara	1,86%	145,64	Ton/año
Villanueva de la Jara	1,77%	138,41	Ton/año
El Pedernoso	1,61%	126,14	Ton/año
Belmonte	1,53%	119,93	Ton/año
El Herrumblar	1,29%	100,69	Ton/año
Sisante	1,25%	98,18	Ton/año
Ledaña	1,15%	90,14	Ton/año
Campillo de Altobuey	1,10%	85,92	Ton/año
Rozalén del Monte	0,92%	72,00	Ton/año
El Acebrón	0,84%	65,70	Ton/año
Santa María de los Llanos	0,63%	49,10	Ton/año
Villagarcía del Llano	0,63%	48,95	Ton/año
Villarrubio	0,61%	47,96	Ton/año
Casas de Benítez	0,60%	46,98	Ton/año
Fuente de Pedro Naharro	0,56%	43,80	Ton/año
Montalbo	0,54%	41,98	Ton/año
Villaescusa de Haro	0,48%	37,56	Ton/año
Total	100,00%	7827,96	Ton/año

Valor, %TG Valor y Ubicación por Municipio

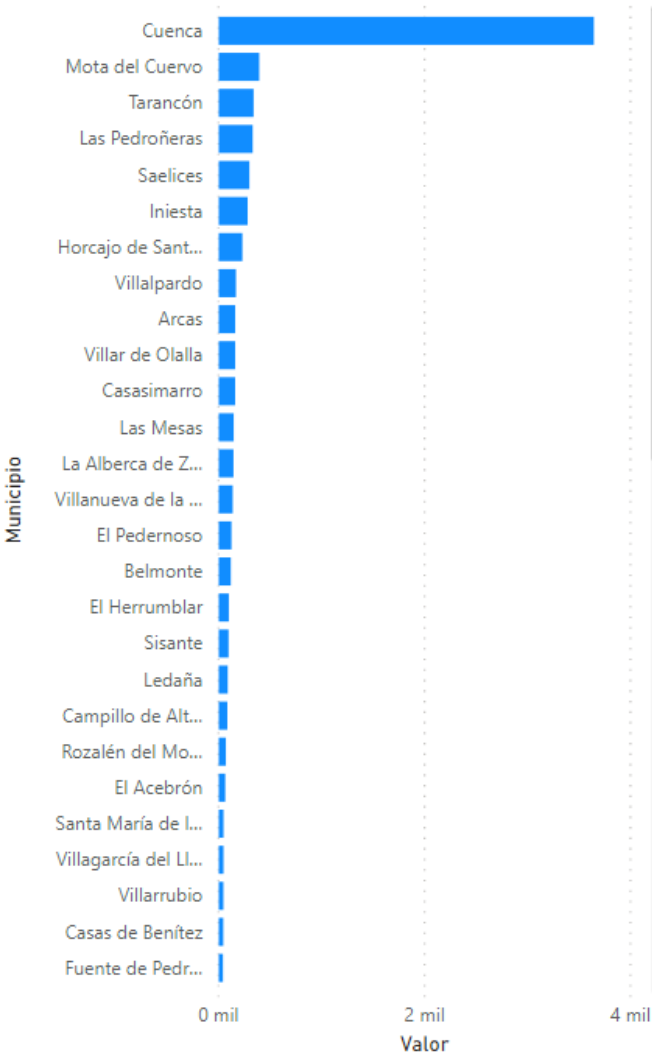

Características por categoría de residuo

Categoría	Parámetro	Valor	Uds
LODOS EDARU	Mercurio	0,5	mg/kg MS
LODOS EDARU	Cadmio	1,2	mg/kg MS
LODOS EDARU	Hierro	10884,7	mg/kg MS
LODOS EDARU	Zinc	1243,8	mg/kg MS
LODOS EDARU	Materia seca	19,8	%
LODOS EDARU	Sólidos Totales	21,2	
LODOS EDARU	Cobre	301,2	mg/kg MS
LODOS EDARU	Potasio	3189,7	mg/kg K2O
LODOS EDARU	Niquel	41,5	mg/kg MS
LODOS EDARU	Cromo total	49,6	mg/kg MS
LODOS EDARU	Nitrógeno	6	%
LODOS EDARU	Relación C/N	6,8	
LODOS EDARU	Magnesio	6090,22	mg/kg MgO
LODOS EDARU	Materia orgánica	65,2	%
LODOS EDARU	pH	7,5	Ud. pH
LODOS EDARU	Sólidos Volátiles	74,7	
LODOS EDARU	Plomo	86,5	mg/kg MS





Castilla-La Mancha

## INFORME ANÁLISIS RESIDUOS POR PROVINCIA



Inicio



### TIPO CATEGORÍA

- ☐ AGRICULTURA
- ☐ ALIMENTARIOS DE ORIGEN ANIMAL
- ☐ ALIMENTARIOS DE ORIGEN VEGETAL
- ☐ GANADEROS
- ☒ OTROS
- ☐ URBANO

### CATEGORÍA

- ☐ OTROS RESIDUOS ALIMENTACION

### Valor y % por Provincia

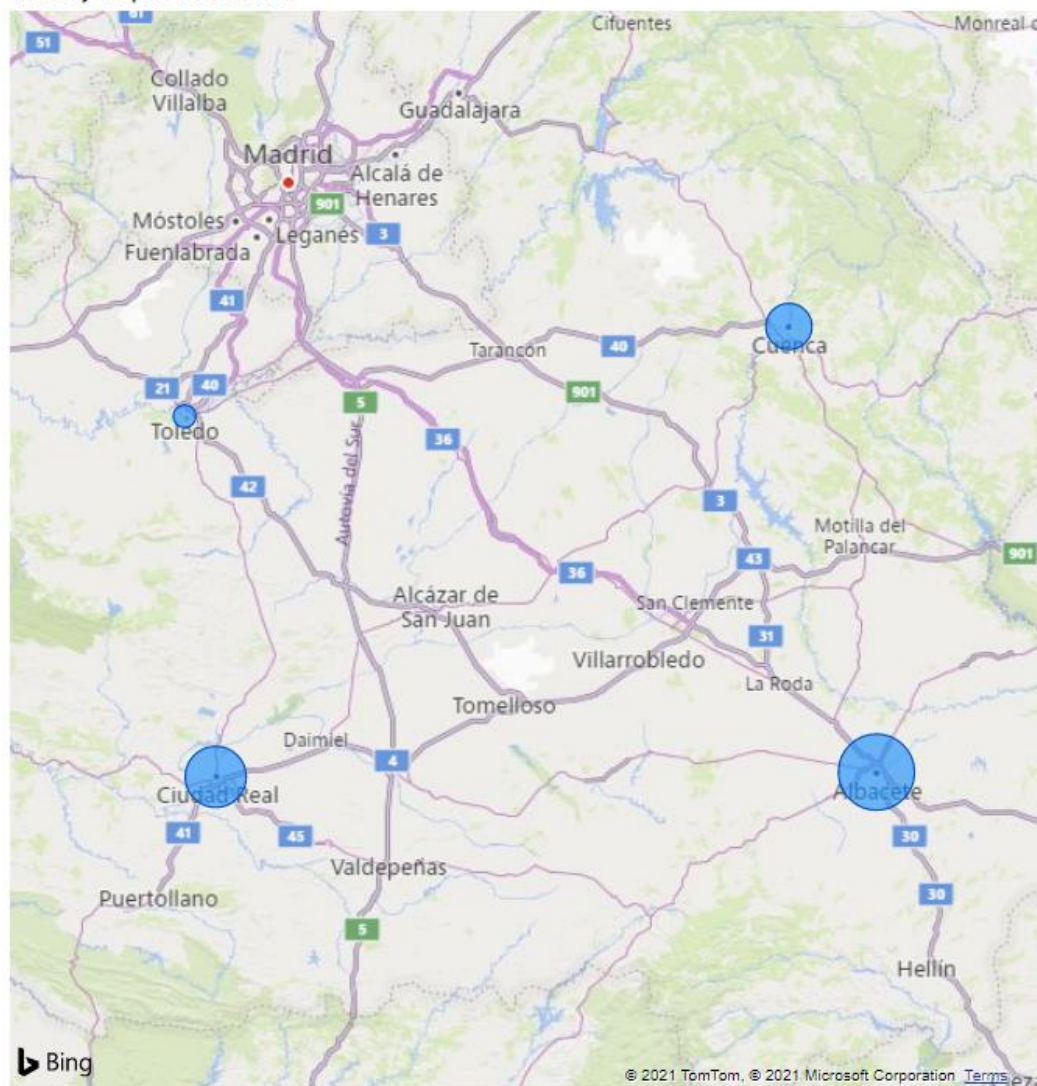

Residuos

912,6

% del total de residuos

0,01

ALBACETE

340,1

% Res. Albacete



CIUDAD REAL

271,5

% Res. Ciudad Real



CUENCA

203,6

% Res. Cuenca



GUADALAJARA

0,0

% Res. Guadalajara



TOLEDO

97,5

% Res. Toledo



© 2021 TomTom, © 2021 Microsoft Corporation [Terms](#) [Privacy](#)



# INFORME ANÁLISIS RESIDUOS POR MUNICIPIO

Provincia: Cuenca Ubicacion: Todas Tipo categoría: OTROS Categoría: Todas

Total municipios

12

Total residuos

203,6

Residuos por Tipo de categoría



203,59 (100%)

Residuos por Categoría

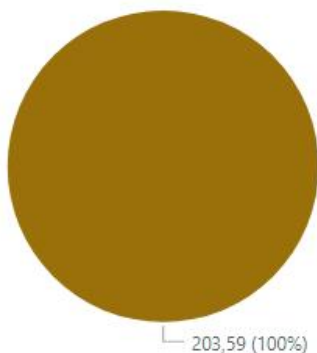

203,59 (100%)

Total residuos por municipio

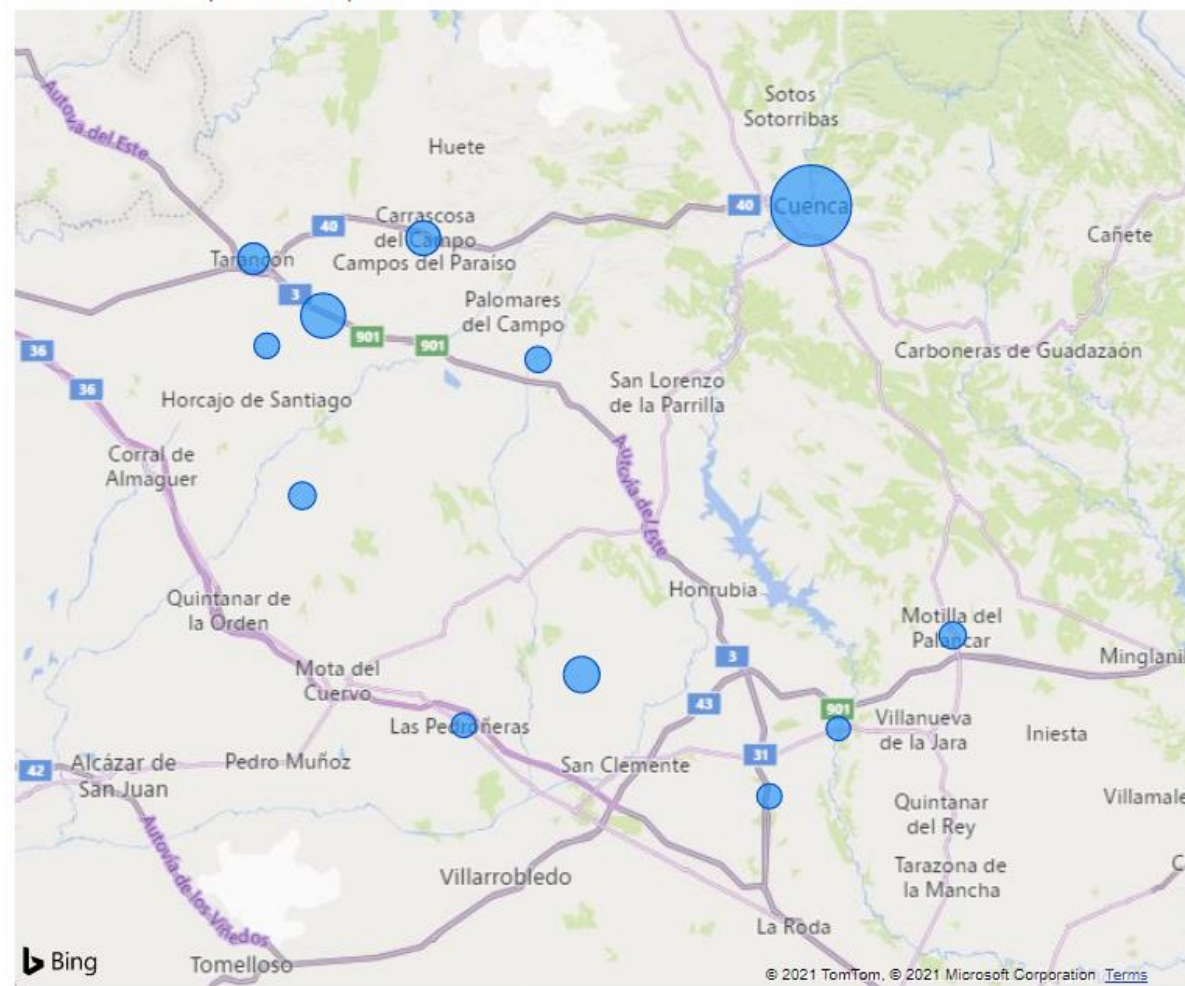

Provincia	%	Valor	Unidades
<div><div></div>Cuenca</div>	100,00%	203,59	Ton/año
<div><div></div>Cuenca</div>	48,24%	98,22	Ton/año
<div><div></div>Villarrubio</div>	17,41%	35,45	Ton/año
<div><div></div>La Alberca de Záncara</div>	10,12%	20,60	Ton/año
<div><div></div>Campos del Paraíso</div>	8,94%	18,21	Ton/año
<div><div></div>Tarancón</div>	6,21%	12,64	Ton/año
<div><div></div>Villamayor de Santiago</div>	2,76%	5,62	Ton/año
<div><div></div>Motilla del Palancar</div>	2,53%	5,15	Ton/año
<div><div></div>Zafra de Záncara</div>	1,60%	3,26	Ton/año
<div><div></div>El Acebrón</div>	1,10%	2,24	Ton/año
<div><div></div>Pozoamargo</div>	0,66%	1,35	Ton/año
<div><div></div>Las Pedroñeras</div>	0,41%	0,83	Ton/año
<div><div></div>El Picazo</div>	0,01%	0,02	Ton/año
Total	100,00%	203,59	Ton/año

Valor, %TG Valor y Ubicación por Municipio

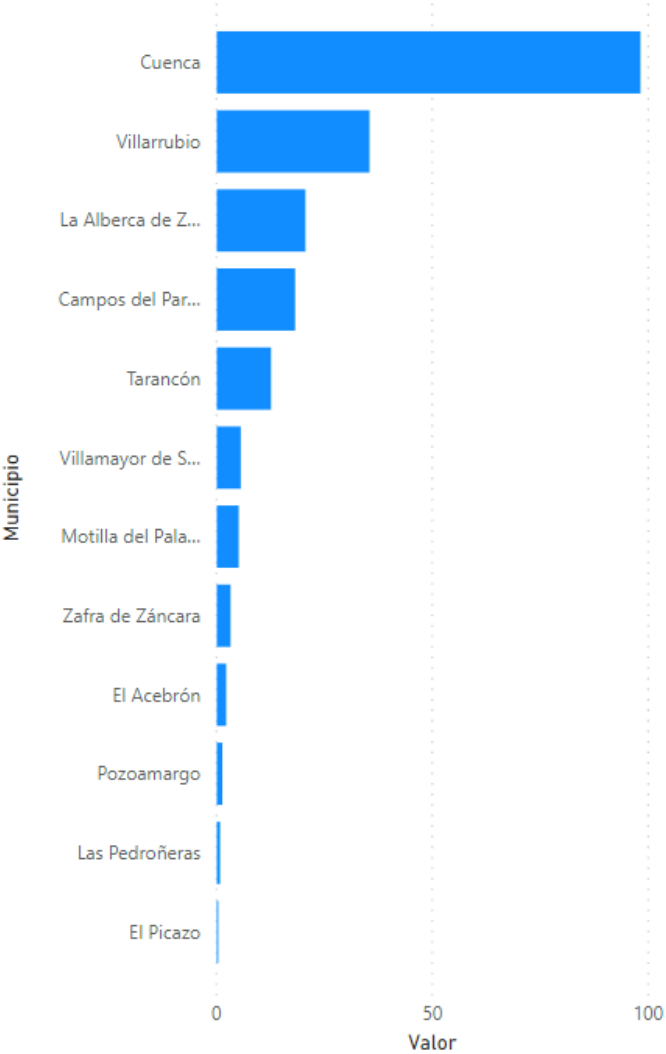

Características por categoría de residuo

Categoría	Parámetro	Valor	Uds
-----------	-----------	-------	-----



Castilla-La Mancha

## INFORME ANÁLISIS RESIDUOS POR PROVINCIA



Inicio



### TIPO CATEGORÍA

- ☐ AGRICULTURA
- ☐ ALIMENTARIOS DE ORIGEN ANIMAL
- ☐ ALIMENTARIOS DE ORIGEN VEGETAL
- ☒ GANADEROS
- ☐ OTROS
- ☐ URBANO

### CATEGORÍA

- ☐ ESTIERCOL
- ☐ GALLINAZA
- ☐ PURINES
- ☐ RESIDUOS SANDACH (CADAVERES)
- ☐ RESTOS DE OTRAS ESPECIES

### Valor y % por Provincia

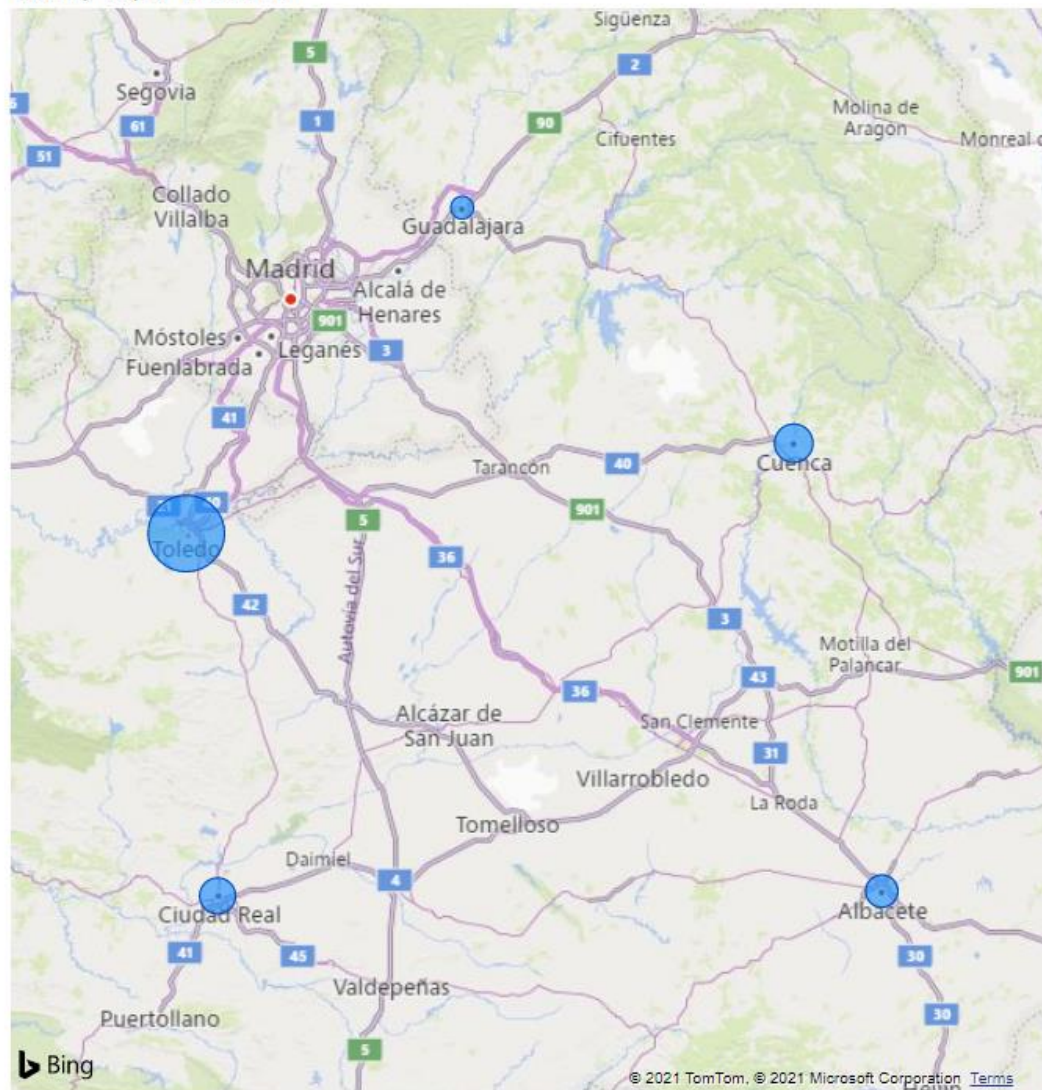

Residuos  
**5,1 mill.**

% del total de residuos  
**40,35**

ALBACETE  
**542,5 mil**

% Res. Albacete



CIUDAD REAL  
**739,1 mil**

% Res. Ciudad Real



CUENCA  
**872,3 mil**

% Res. Cuenca



GUADALAJARA  
**24,6 mil**

% Res. Guadalajara



TOLEDO  
**2,9 mill.**

% Res. Toledo



© 2021 TomTom, © 2021 Microsoft Corporation [Terms](#)



# INFORME ANÁLISIS RESIDUOS POR MUNICIPIO

Provincia: Guadalajara
 Ubicación: Todas
 Tipo categoría: GANADEROS
 Categoría: Todas

Total municipios

2

Total residuos

24,6 mil

Residuos por Tipo de categoría



Residuos por Categoría

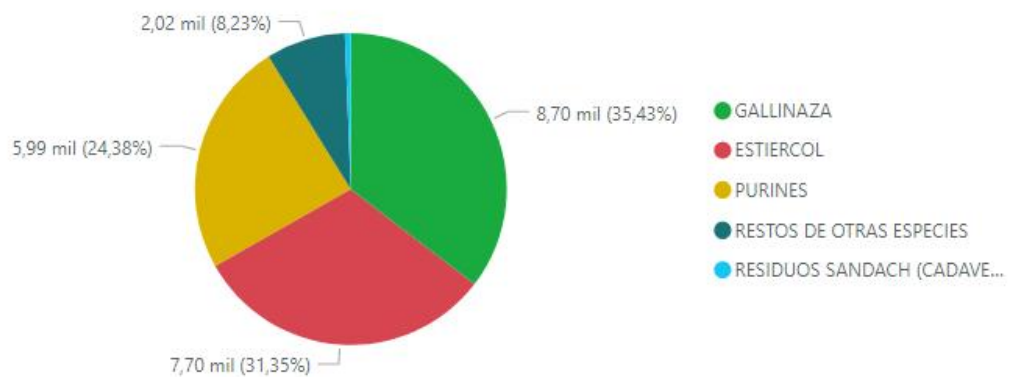

Total residuos por municipio

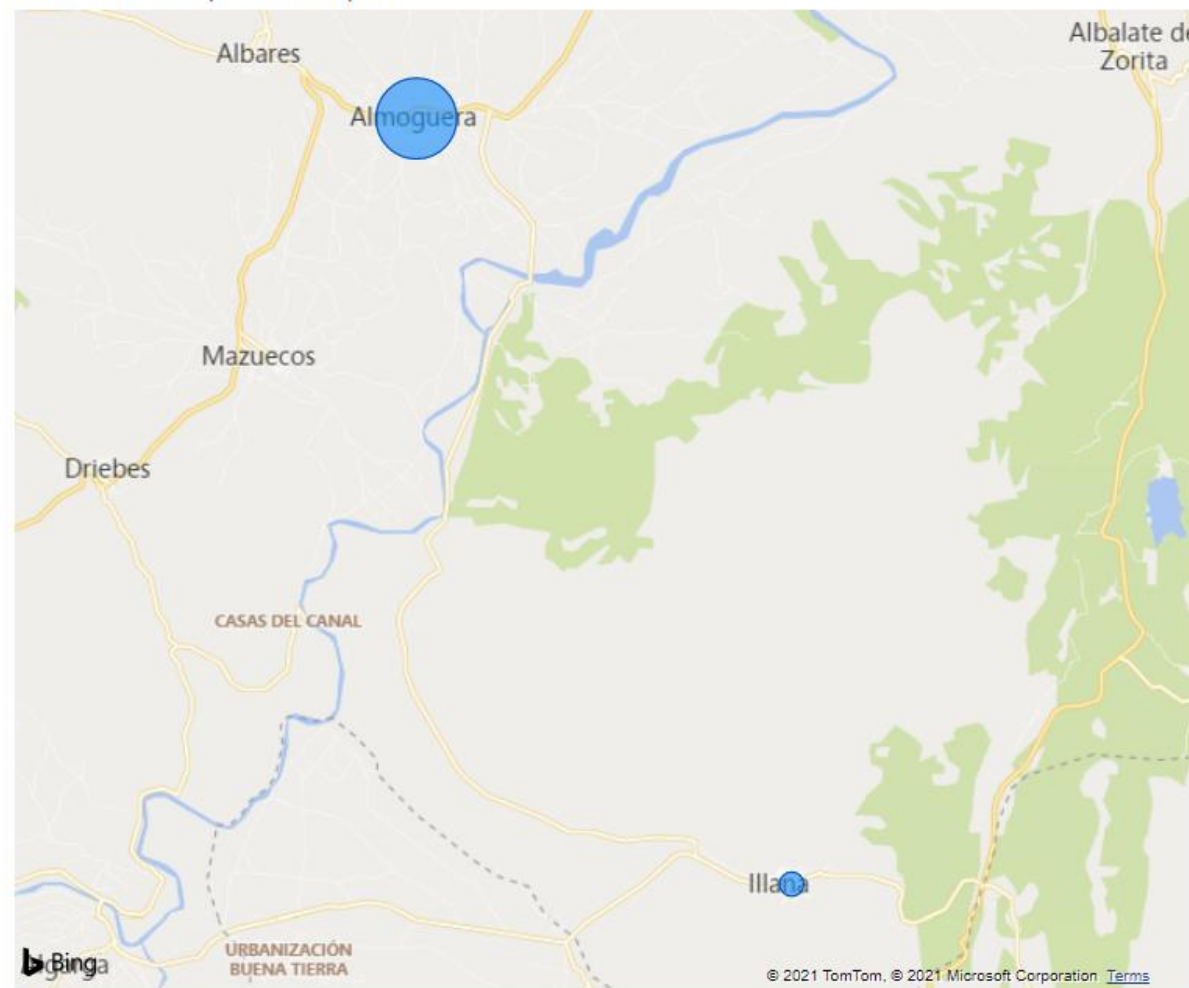



INFORME ANÁLISIS DETALLADO DE RESIDUOS POR MUNICIPIO

Provincia	%	Valor	Unidades
Guadalajara	100,00%	24559,54	Ton/año
Almoguera	67,57%	16595,26	Ton/año
Illana	32,43%	7964,27	Ton/año
Total	100,00%	24559,54	Ton/año

Valor, %TG Valor y Ubicación por Municipio

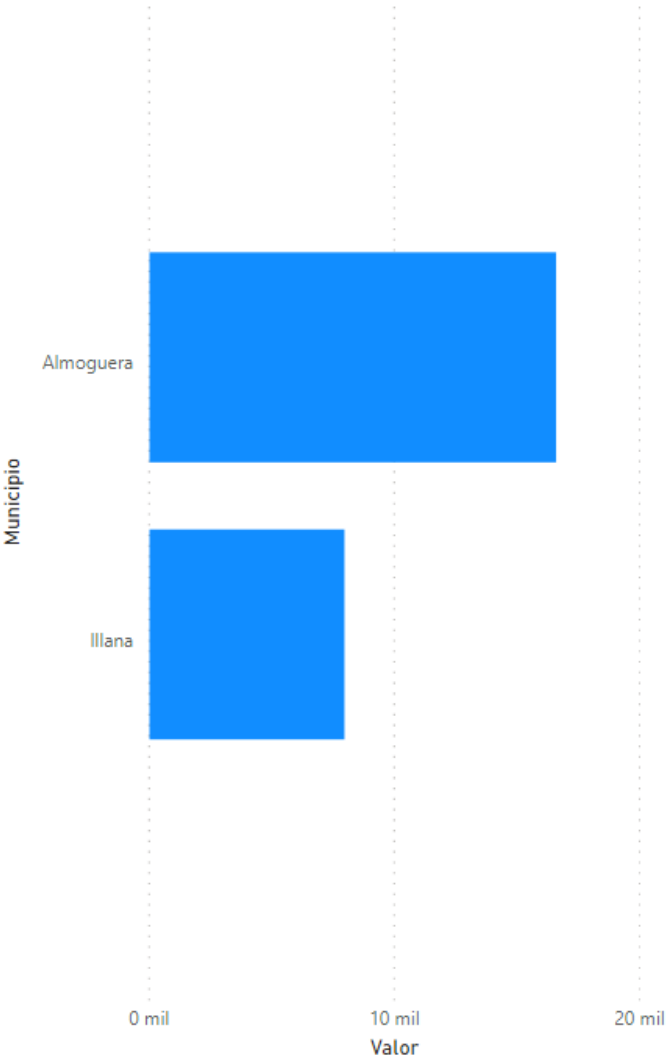

Características por categoría de residuo

Categoría	Parámetro	Valor	Uds
RESIDUOS SANDACH (CADAVERES)	Proteínas	10,55	%
ESTIERCOL	DQO	108545	ppm
ESTIERCOL	Humedad	11,4	%
RESTOS DE OTRAS ESPECIES	DQO	145050	ppm
PURINES	Sódio	15426	mg/kg MS
GALLINAZA	Nitrógeno	160	ppm
GALLINAZA	Relación C/N	18,4	
GALLINAZA	DQO	190482	ppm
ESTIERCOL	Conductividad	2,1	mS/cm
PURINES	Nitrógeno	2250	ppm
RESTOS DE OTRAS ESPECIES	Nitrógeno	2380	ppm
PURINES	Conductividad	24,7	mS/cm
RESTOS DE OTRAS ESPECIES	Sódio	2440	mg/kg MS
ESTIERCOL	Relación C/N	25	
GALLINAZA	Sódio	2572,2	mg/kg MS
GALLINAZA	Sólidos Totales	27,2	%
GALLINAZA	Conductividad	3,2	mS/cm
PURINES	Sólidos Totales	3,5	%
RESTOS DE OTRAS ESPECIES	Conductividad	3,8	mS/cm
RESTOS DE OTRAS ESPECIES	Sólidos Totales	32,2	%
RESTOS DE OTRAS ESPECIES	Relación C/N	33	



Castilla-La Mancha

## INFORME ANÁLISIS RESIDUOS POR PROVINCIA



Inicio



### TIPO CATEGORÍA

- ☐ AGRICULTURA
- ☐ ALIMENTARIOS DE ORIGEN ANIMAL
- ☒ ALIMENTARIOS DE ORIGEN VEGETAL
- ☐ GANADEROS
- ☐ OTROS
- ☐ URBANO

### CATEGORÍA

- ☐ AGUAS RESIDUALES ALMAZARAS
- ☐ AGUAS RESIDUALES BODEGAS
- ☐ ALPECHIN
- ☐ EXCEDENTES HORTOFRUTÍCOLAS
- ☐ LODOS EDARI's VEGETALES
- ☐ NO CONFORMES HORTOFRUTÍCOLA
- ☐ RESIDUOS ALIMENTACION ANIMAL
- ☐ RESIDUOS CAFÉ
- ☐ RESIDUOS PAN Y BOLLERIA
- ☐ SUBPRODUCTOS TRANSFORMACIONES HORTOFRU...
- ☐ VINAZAS

### Valor y % por Provincia

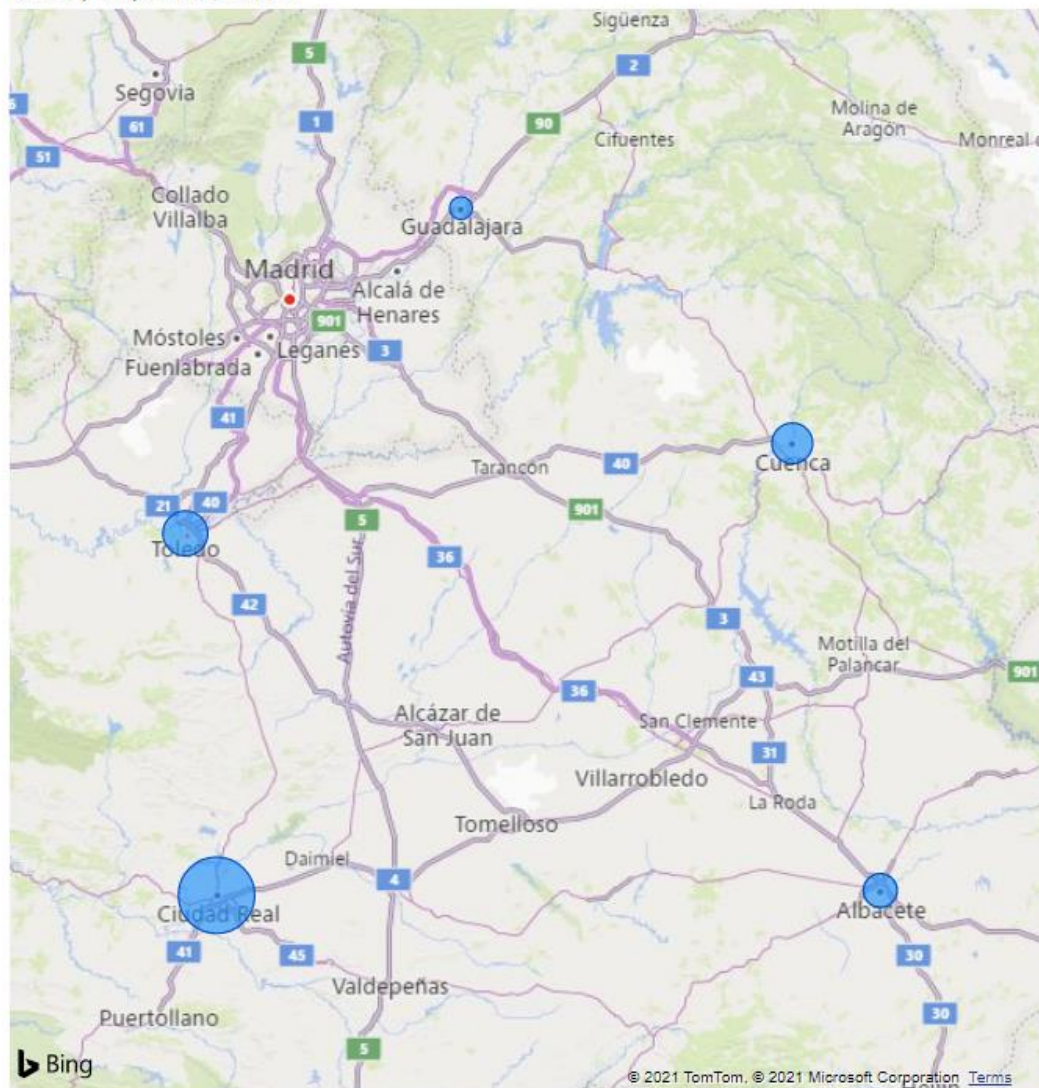

Residuos  
**1,7 mill.**

% del total de residuos  
**13,68**

ALBACETE  
**184,4 mil**

% Res. Albacete



CIUDAD REAL  
**887,9 mil**

% Res. Ciudad Real



CUENCA  
**296,8 mil**

% Res. Cuenca



GUADALAJARA  
**1909,4**

% Res. Guadalajara



TOLEDO  
**367,2 mil**

% Res. Toledo



# INFORME ANÁLISIS RESIDUOS POR MUNICIPIO

Provincia: Guadalajara
 Ubicación: Todas
 Tipo categoría: ALIMENTARIOS DE ORIGEN VEGETAL
 Categoría: Todas

Total municipios

2

Total residuos

1909,4

Residuos por Tipo de categoría



1,91 mil (100%)

Residuos por Categoría

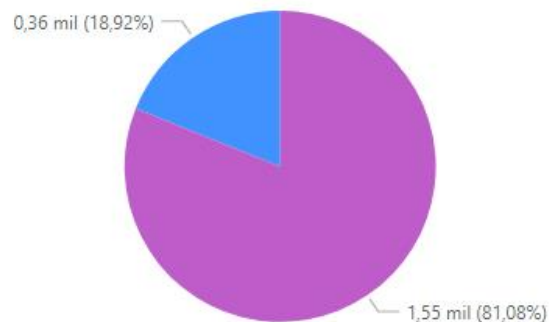

1,55 mil (81,08%)

● ALIMENTARIOS DE ORIGEN VE...

● AGUAS RESIDUALES ALMAZAR...

● AGUAS RESIDUALES BODEGAS

Total residuos por municipio

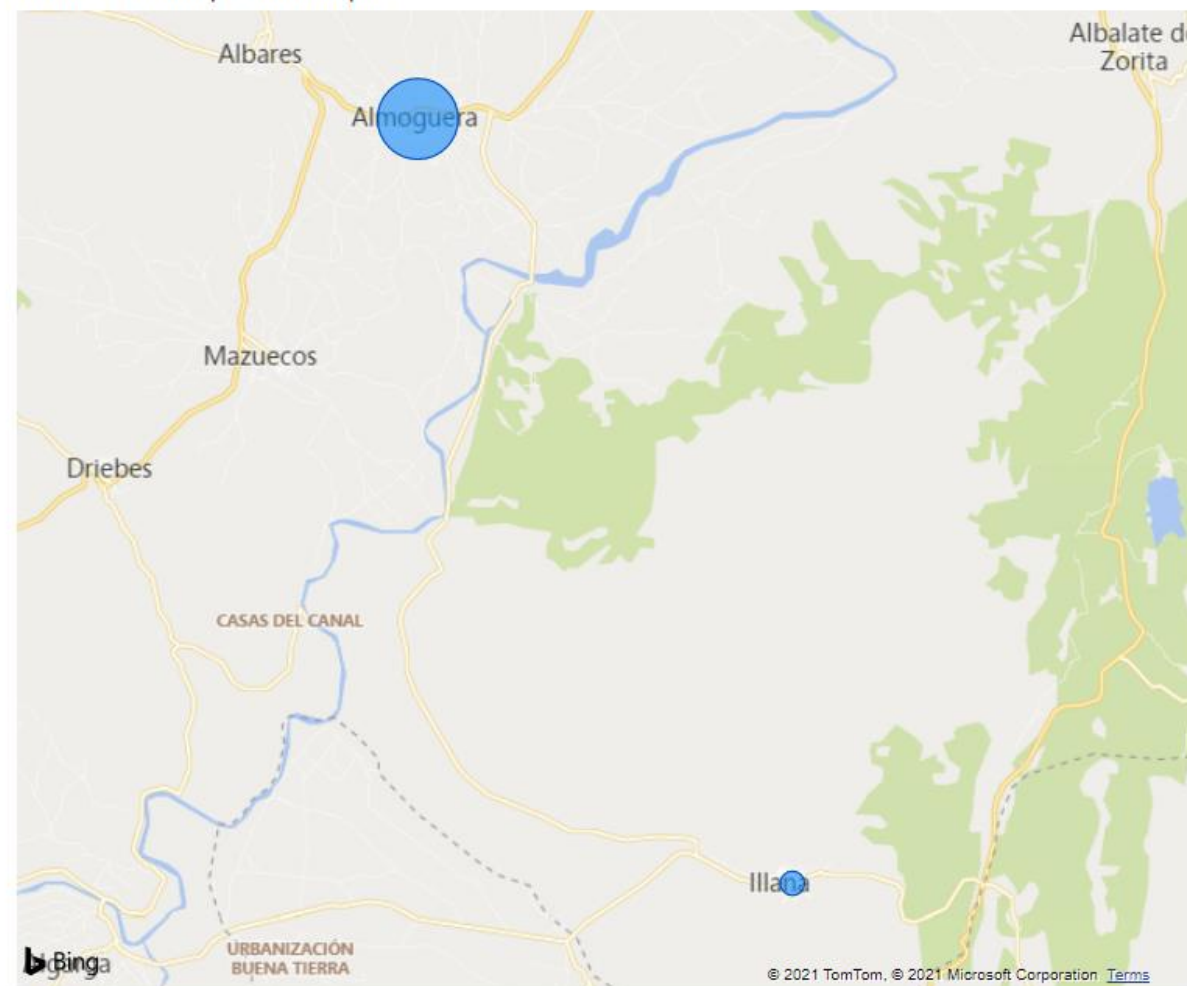

INFORME ANÁLISIS DETALLADO DE RESIDUOS POR MUNICIPIO

Provincia	%	Valor	Unidades
Guadalajara	100,00%	1909,44	Ton/año
Almoguera	66,11%	1262,27	Ton/año
Illana	33,89%	647,17	Ton/año
Total	100,00%	1909,44	Ton/año

Valor, %TG Valor y Ubicación por Municipio

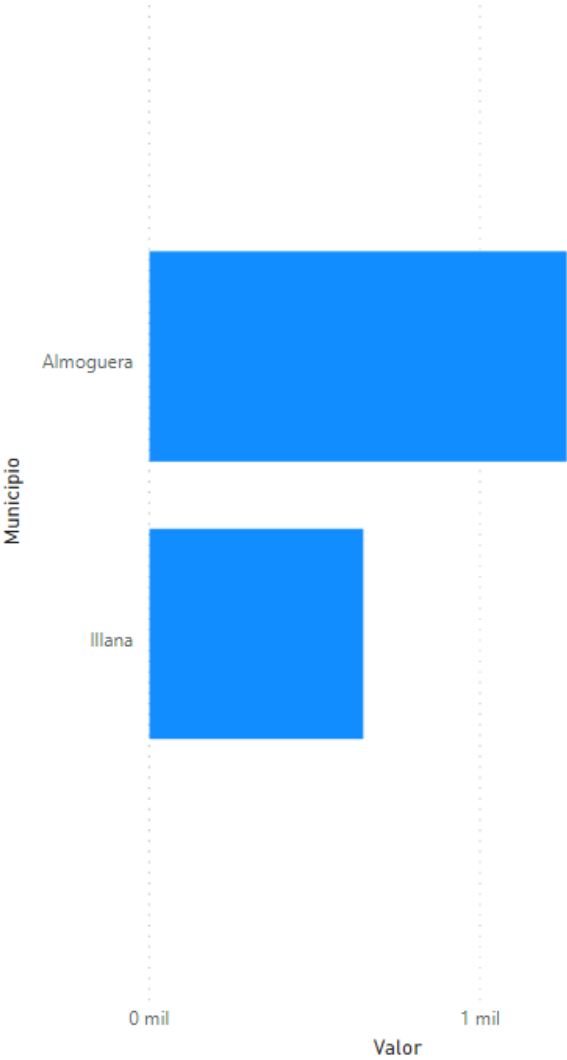

Características por categoría de residuo

Categoría	Parámetro	Valor	Uds
AGUAS RESIDUALES ALMAZARAS	Polifenoles	13500	mg/l
AGUAS RESIDUALES ALMAZARAS	Conductividad	1500	µS/cm
AGUAS RESIDUALES BODEGAS	Sólidos Suspendidos	1650	mg/l
AGUAS RESIDUALES BODEGAS	Fósforo	27,5	mg/l
AGUAS RESIDUALES ALMAZARAS	Sólidos Suspendidos	3000	mg/l
AGUAS RESIDUALES BODEGAS	DBO5	3500	mg O2/l
AGUAS RESIDUALES BODEGAS	pH	4,75	Ud. pH
AGUAS RESIDUALES ALMAZARAS	pH	5	Ud. pH
AGUAS RESIDUALES ALMAZARAS	DBO5	5000	mg O2/l
AGUAS RESIDUALES BODEGAS	DQO	5500	mg O2/l
AGUAS RESIDUALES BODEGAS	Nitrógeno	90	mg/l
AGUAS RESIDUALES ALMAZARAS	DQO	9000	mg O2/l





Castilla-La Mancha

## INFORME ANÁLISIS RESIDUOS POR PROVINCIA

Inicio



### TIPO CATEGORÍA

- ☒ AGRICULTURA
- ☐ ALIMENTARIOS DE ORIGEN ANIMAL
- ☐ ALIMENTARIOS DE ORIGEN VEGETAL
- ☐ GANADEROS
- ☐ OTROS
- ☐ URBANO

### CATEGORÍA

- ☐ PAJA DE CEREALES
- ☐ RESTOS DE PODAS (OLIVOS)
- ☐ RESTOS DE PODAS (VIÑEDOS)

### Valor y % por Provincia

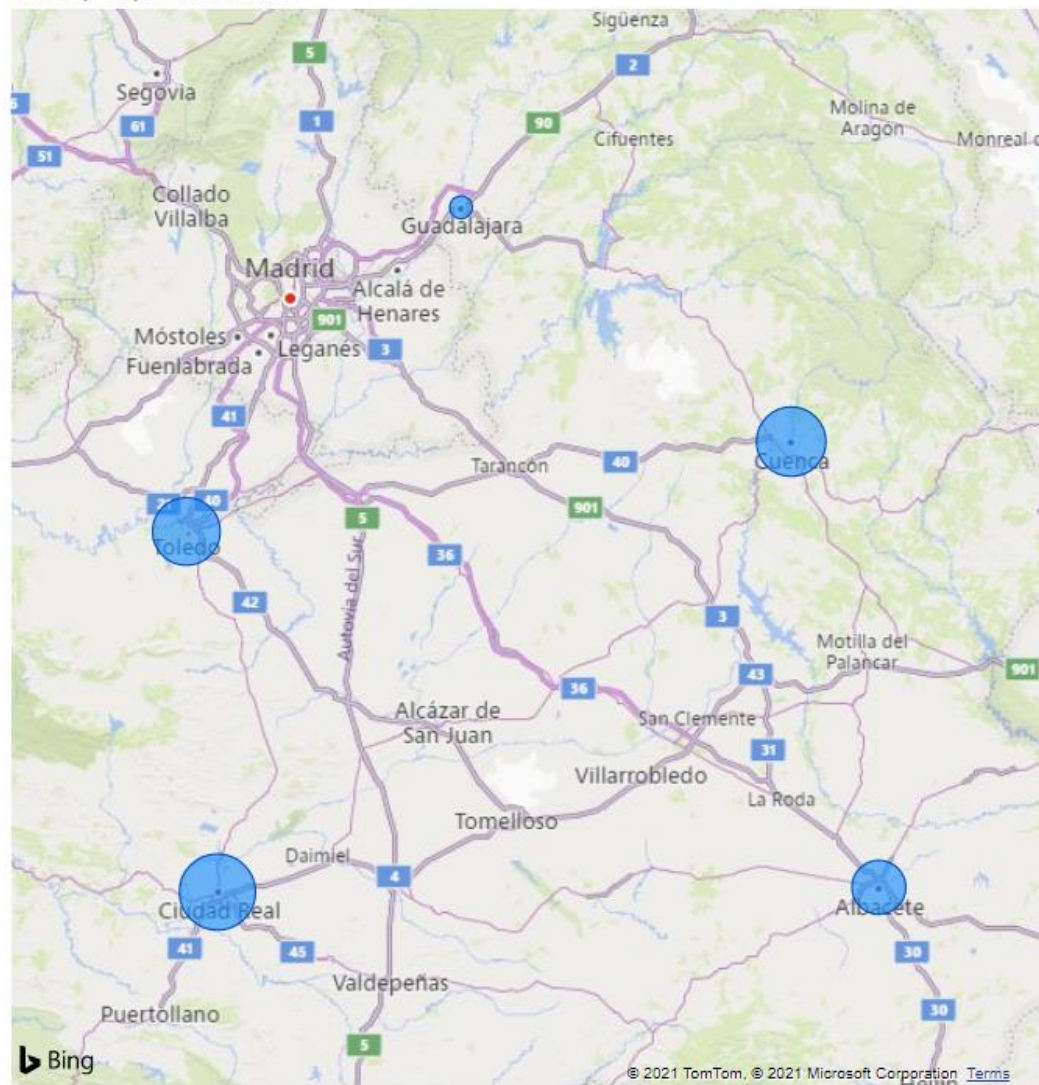

Residuos  
**5,1 mill.**

% del total de residuos  
**39,78**

ALBACETE  
**895,7 mil**

% Res. Albacete



CIUDAD REAL  
**1,5 mill.**

% Res. Ciudad Real



CUENCA  
**1,3 mill.**

% Res. Cuenca



GUADALAJARA  
**20,5 mil**

% Res. Guadalajara



TOLEDO  
**1,3 mill.**

% Res. Toledo



## INFORME ANÁLISIS RESIDUOS POR MUNICIPIO

Provincia: Guadalajara Ubicación: Todas Tipo categoría: AGRICULTURA Categoría: Todas

Total municipios

2

Total residuos

20,5 mil

Residuos por Tipo de categoría



20,54 mil (100%)

Residuos por Categoría

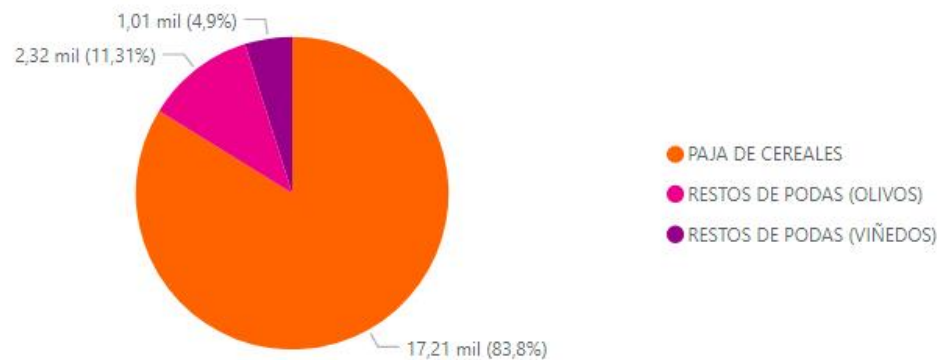

Total residuos por municipio

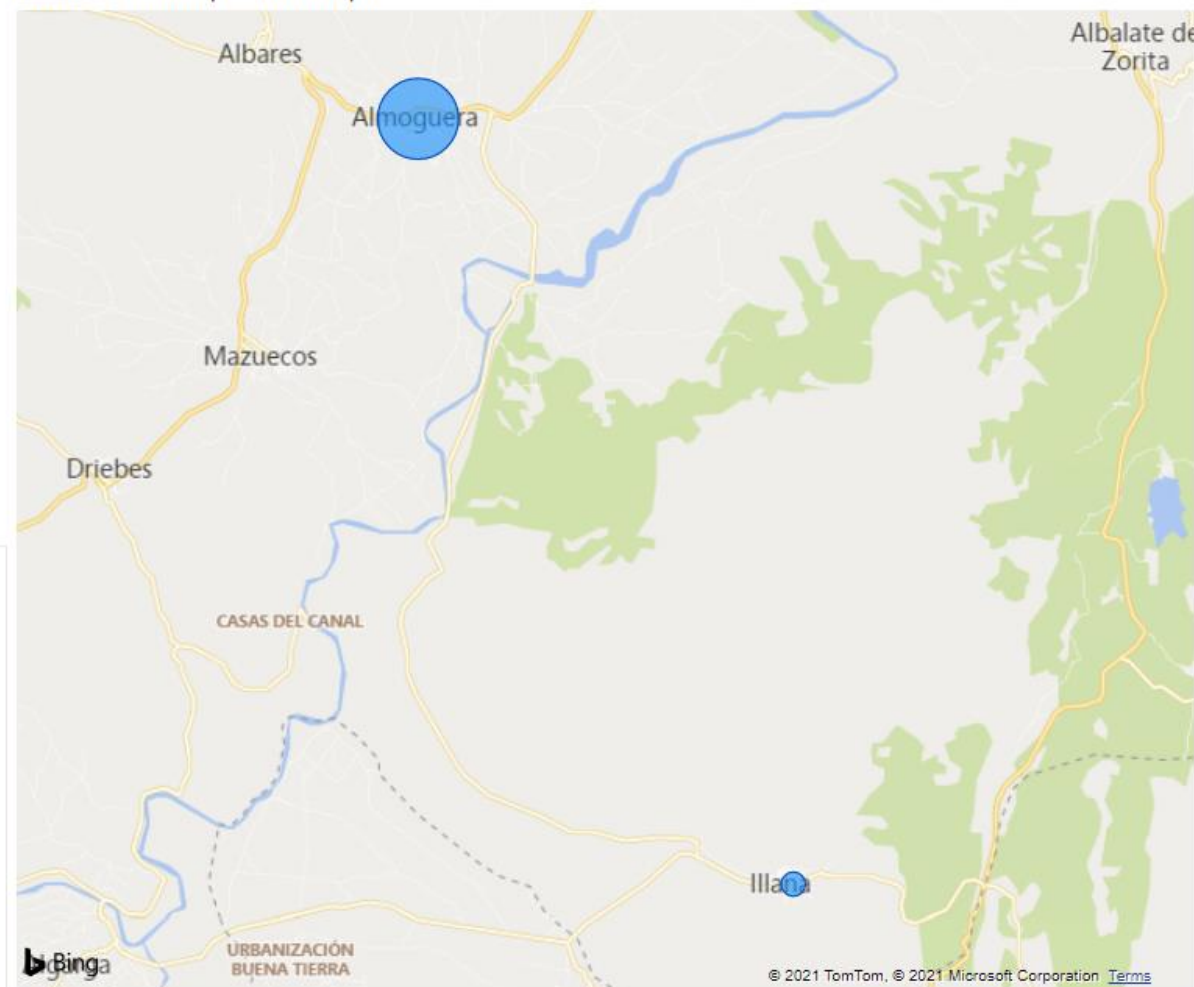

INFORME ANÁLISIS DETALLADO DE RESIDUOS POR MUNICIPIO

Provincia	%	Valor	Unidades
Guadalajara	100,00%	20538,69	Ton/año
Almoguera	70,26%	14430,84	Ton/año
Illana	29,74%	6107,86	Ton/año
Total	100,00%	20538,69	Ton/año

Valor, %TG Valor y Ubicación por Municipio

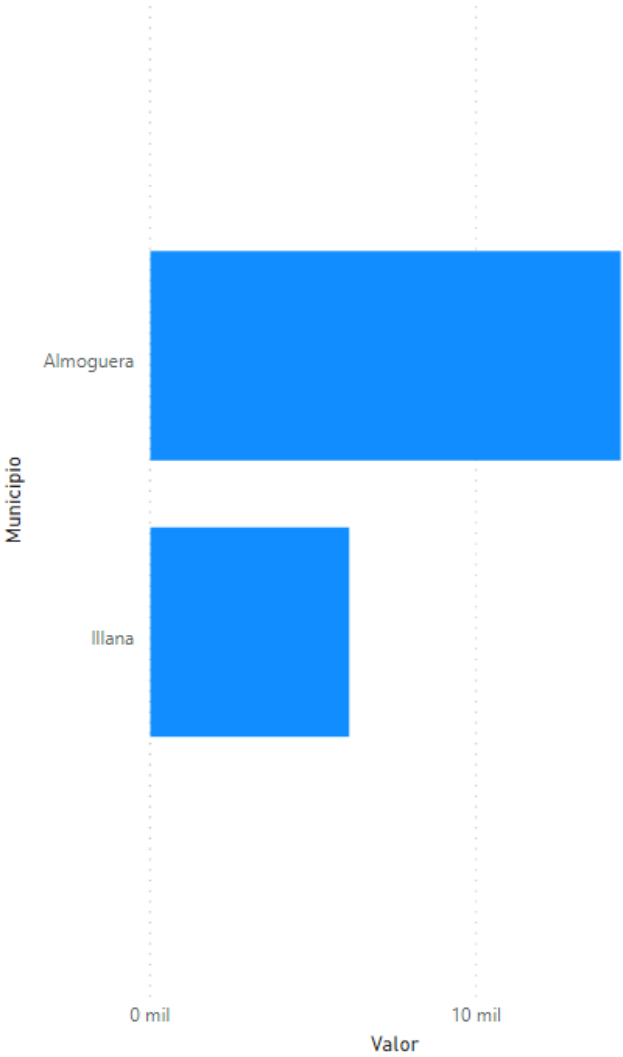

Características por categoría de residuo

Categoría	Parámetro	Valor	Uds
RESTOS DE PODAS (OLIVOS)	Azúfre	0,1	%
RESTOS DE PODAS (OLIVOS)	Nitrógeno	0,5	%
PAJA DE CEREALES	Extracto Etéreo	1,4	%
PAJA DE CEREALES	Cenizas	1,6	%
PAJA DE CEREALES	Lignina	12,4	%
RESTOS DE PODAS (OLIVOS)	Carbono Fijo	15,8	%
RESTOS DE PODAS (OLIVOS)	Cenizas	2,9	%
PAJA DE CEREALES	Hemicelulosa	30	%
RESTOS DE PODAS (VIÑEDOS)	Fibra Bruta	33,6	%
PAJA DE CEREALES	Extracto Libre de Nitrógeno	35,4	%
PAJA DE CEREALES	Fibra Cruda	38,2	%
PAJA DE CEREALES	Celulosa	38,7	%
RESTOS DE PODAS (OLIVOS)	Oxígeno	44,4	%
RESTOS DE PODAS (OLIVOS)	P.C.I.	4443	kcal/kg
RESTOS DE PODAS (OLIVOS)	Carbono	45,9	%
RESTOS DE PODAS (OLIVOS)	Humedad	5,3	%
RESTOS DE PODAS (VIÑEDOS)	Proteína Bruta	6	%
RESTOS DE PODAS (OLIVOS)	Hidrógeno	6,3	%





Castilla-La Mancha

## INFORME ANÁLISIS RESIDUOS POR PROVINCIA



Inicio



### TIPO CATEGORÍA

- ☐ AGRICULTURA
- ☐ ALIMENTARIOS DE ORIGEN ANIMAL
- ☐ ALIMENTARIOS DE ORIGEN VEGETAL
- ☐ GANADEROS
- ☐ OTROS
- ☒ URBANO

### CATEGORÍA

- ☐ LODOS EDARU

### Valor y % por Provincia

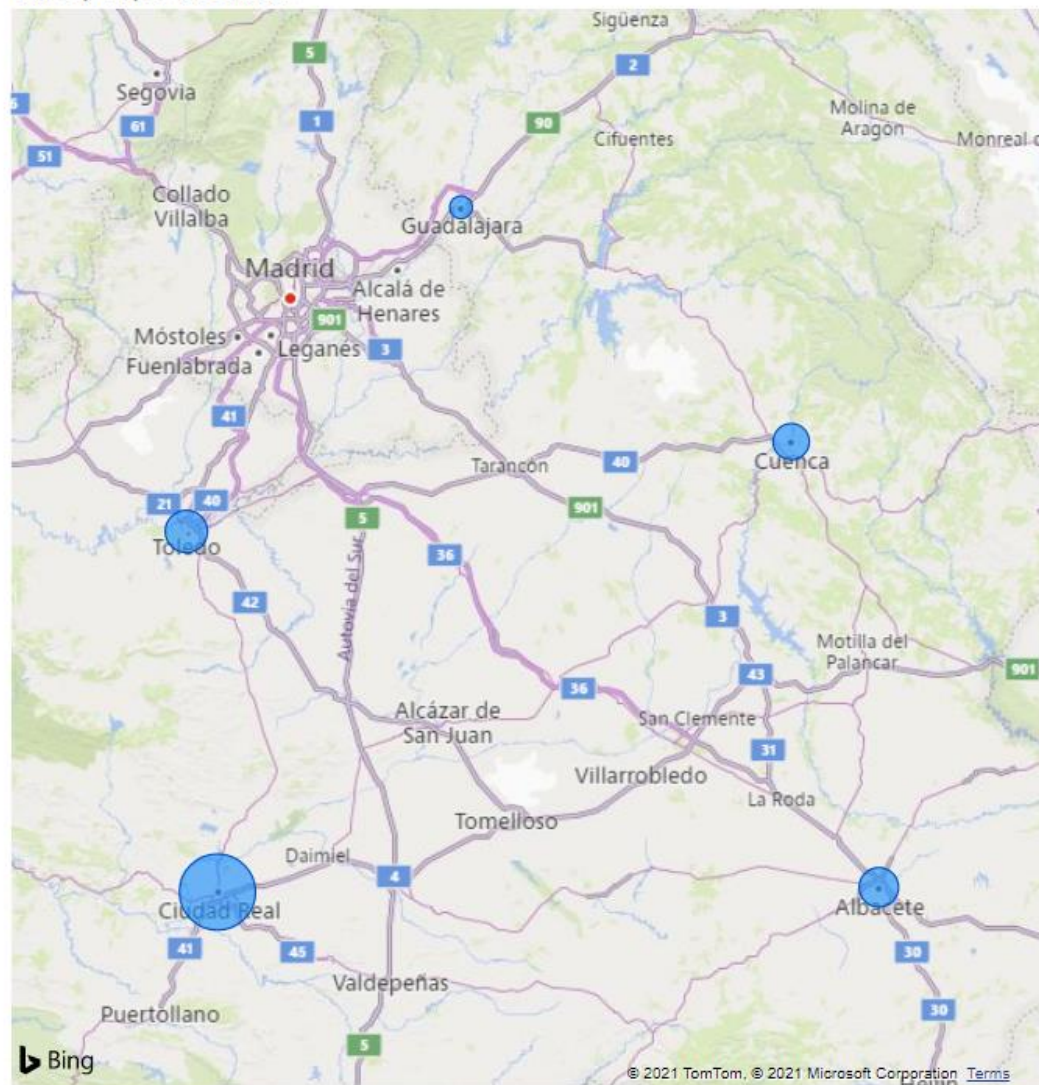

Residuos  
**59,6 mil**

% del total de residuos  
**0,47**

ALBACETE

**9668,4**

% Res. Albacete



CIUDAD REAL

**30,6 mil**

% Res. Ciudad Real



CUENCA

**7828,0**

% Res. Cuenca



GUADALAJARA

**201,0**

% Res. Guadalajara



TOLEDO

**11,3 mil**

% Res. Toledo



© 2021 TomTom, © 2021 Microsoft Corporation [Terms](#)



## INFORME ANÁLISIS RESIDUOS POR MUNICIPIO

Provincia: Guadalajara ▼ Ubicación: Todas ▼ Tipo categoría: URBANO ▼ Categoría: Todas ▼

Total municipios

2

Total residuos

201,0

Residuos por Tipo de categoría



Residuos por Categoría

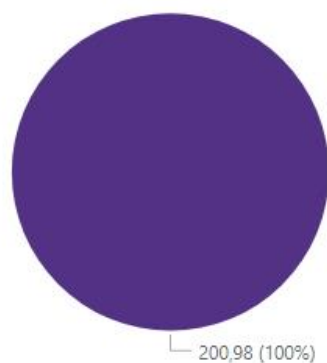

Total residuos por municipio

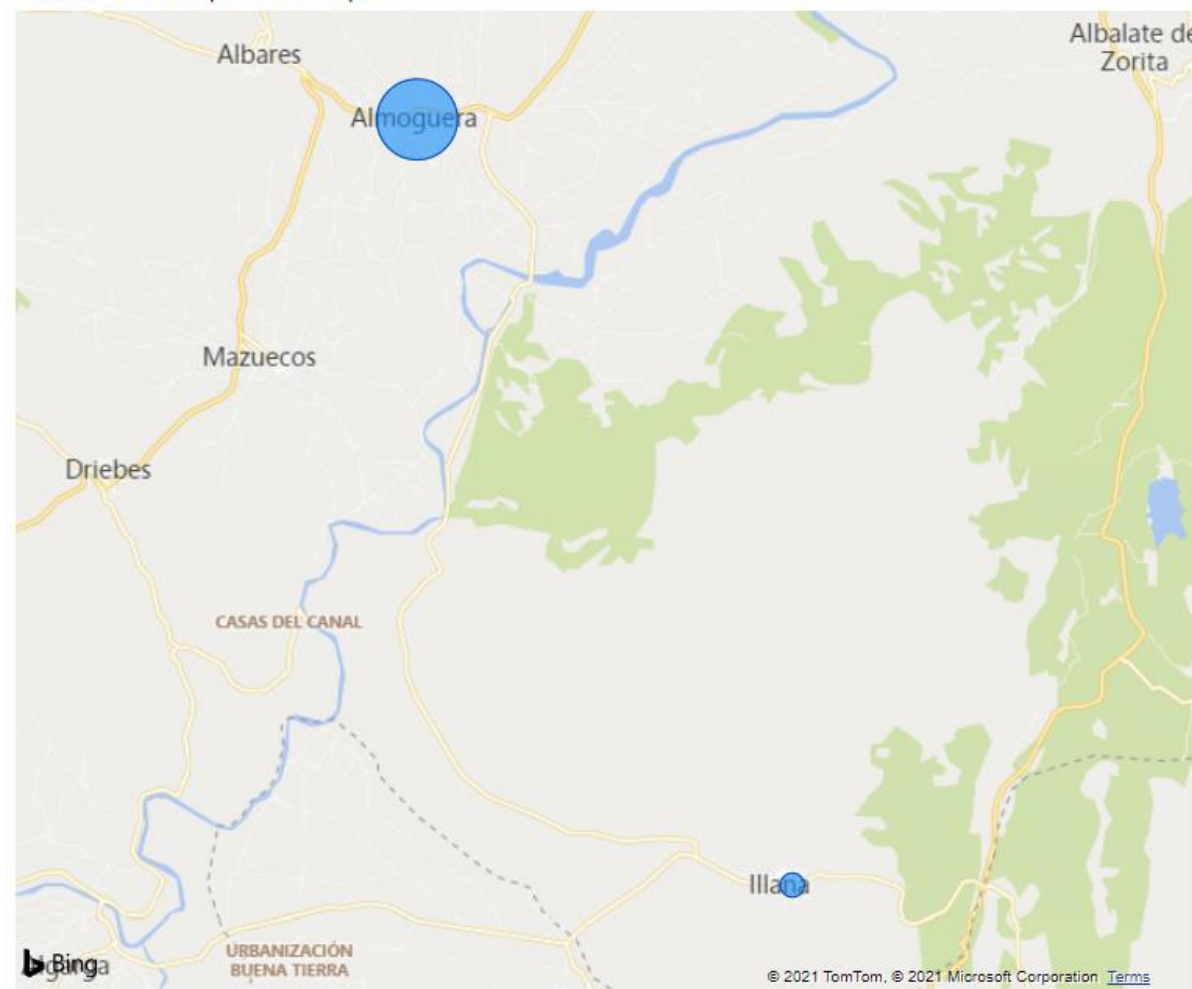

INFORME ANÁLISIS DETALLADO DE RESIDUOS POR MUNICIPIO

Provincia	%	Valor	Unidades
Guadalajara	100,00%	200,98	Ton/año
Almoguera	97,46%	195,87	Ton/año
Illana	2,54%	5,11	Ton/año
Total	100,00%	200,98	Ton/año

Valor, %TG Valor y Ubicación por Municipio

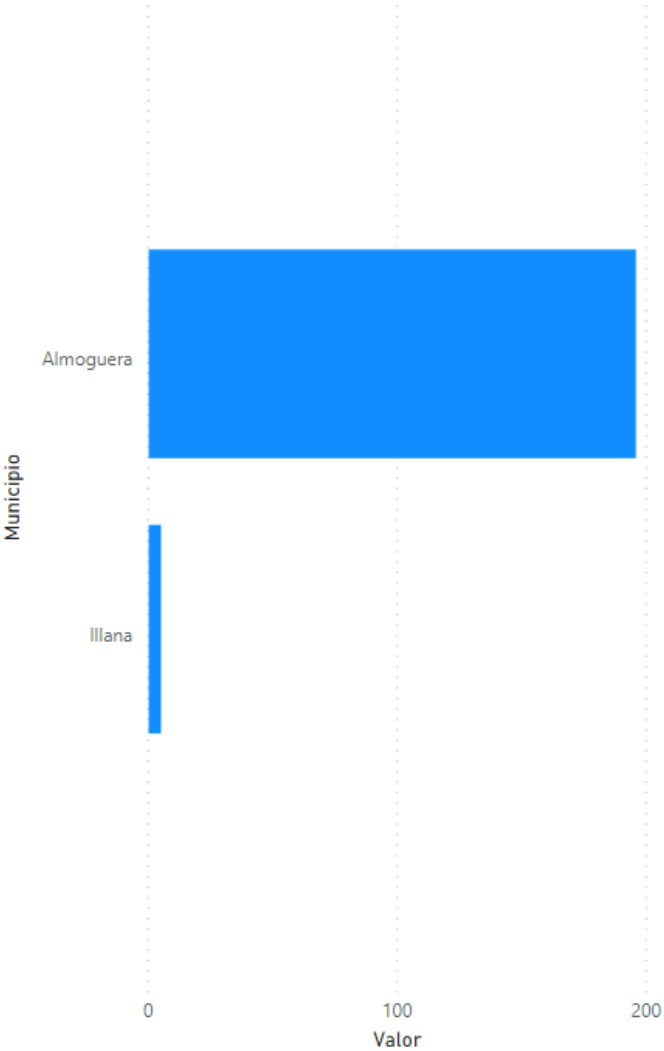

Características por categoría de residuo

Categoría	Parámetro	Valor	Uds
LODOS EDARU	Mercurio	0,5	mg/kg MS
LODOS EDARU	Cadmio	1,2	mg/kg MS
LODOS EDARU	Hierro	10884,7	mg/kg MS
LODOS EDARU	Zinc	1243,8	mg/kg MS
LODOS EDARU	Materia seca	19,8	%
LODOS EDARU	Sólidos Totales	21,2	
LODOS EDARU	Cobre	301,2	mg/kg MS
LODOS EDARU	Potasio	3189,7	mg/kg K2O
LODOS EDARU	Niquel	41,5	mg/kg MS
LODOS EDARU	Cromo total	49,6	mg/kg MS
LODOS EDARU	Nitrógeno	6	%
LODOS EDARU	Relación C/N	6,8	
LODOS EDARU	Magnesio	6090,22	mg/kg MgO
LODOS EDARU	Materia orgánica	65,2	%
LODOS EDARU	pH	7,5	Ud. pH
LODOS EDARU	Sólidos Volátiles	74,7	
LODOS EDARU	Plomo	86,5	mg/kg MS



Castilla-La Mancha

## INFORME ANÁLISIS RESIDUOS POR PROVINCIA



Inicio



### TIPO CATEGORÍA

- ☐ AGRICULTURA
- ☒ ALIMENTARIOS DE ORIGEN ANIMAL
- ☐ ALIMENTARIOS DE ORIGEN VEGETAL
- ☐ GANADEROS
- ☐ OTROS
- ☐ URBANO

### CATEGORÍA

- ☐ LACTOSUERO
- ☐ LODOS EDARI's LÁCTEOS
- ☐ LODOS EDARI's CÁRNICAS
- ☐ RESIDUOS ESTABULACIÓN
- ☐ RESIDUOS LÁCTEOS
- ☐ SUBPRODUCTOS CÁRNICAS

### Valor y % por Provincia

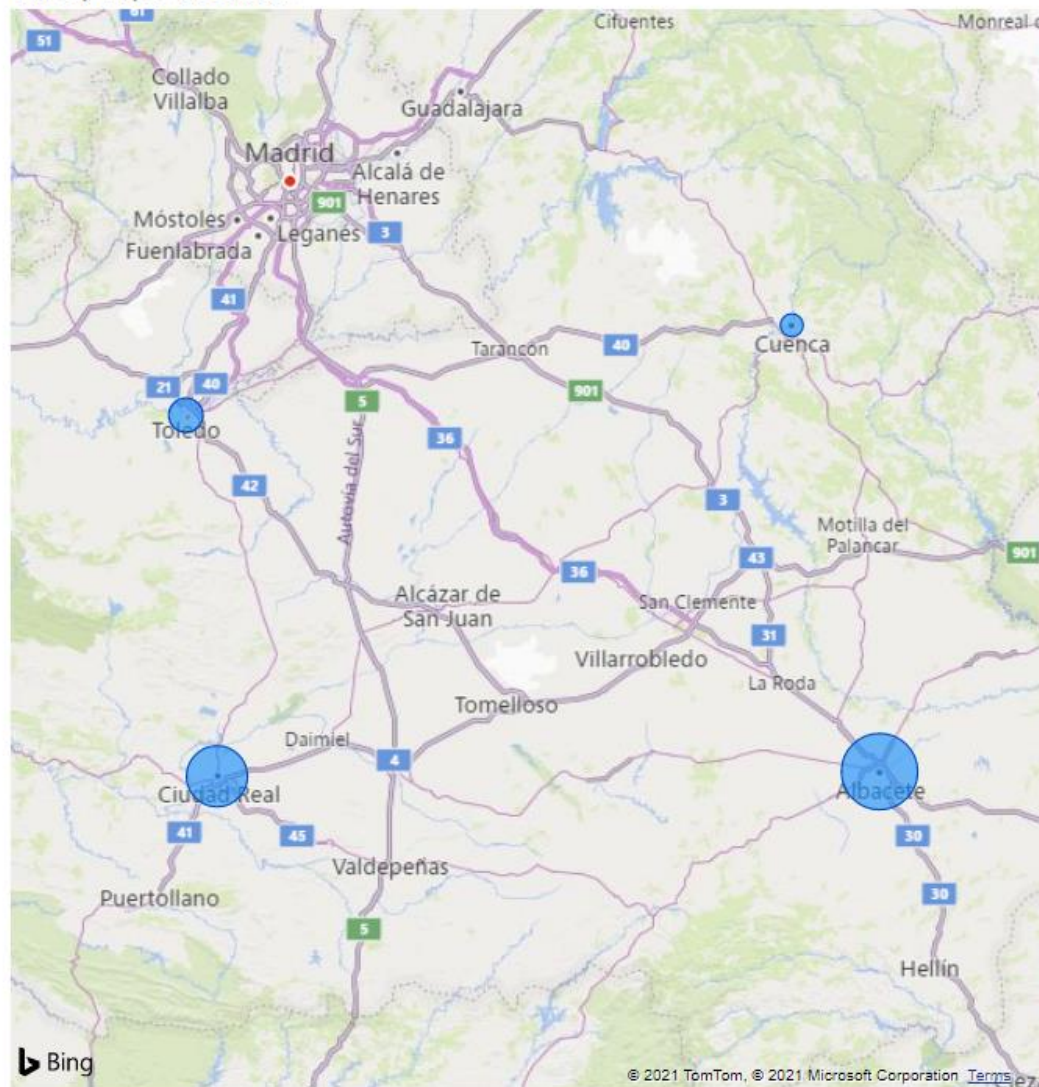

Residuos  
**725,7 mil**

% del total de residuos  
**5,71**

ALBACETE  
**308,2 mil**

% Res. Albacete



CIUDAD REAL  
**238,3 mil**

% Res. Ciudad Real



CUENCA  
**63,6 mil**

% Res. Cuenca



GUADALAJARA  
**0,0**

% Res. Guadalajara



TOLEDO  
**115,7 mil**

% Res. Toledo





# INFORME ANÁLISIS RESIDUOS POR MUNICIPIO

Provincia

Toledo

Ubicación

Todas

Tipo categoría

ALIMENTARIOS DE ORIGEN ANIMAL

Categoría

Todas

Total municipios

21

Total residuos

115,7 mil

Residuos por Tipo de categoría



115,70 mil (100%)

Residuos por Categoría

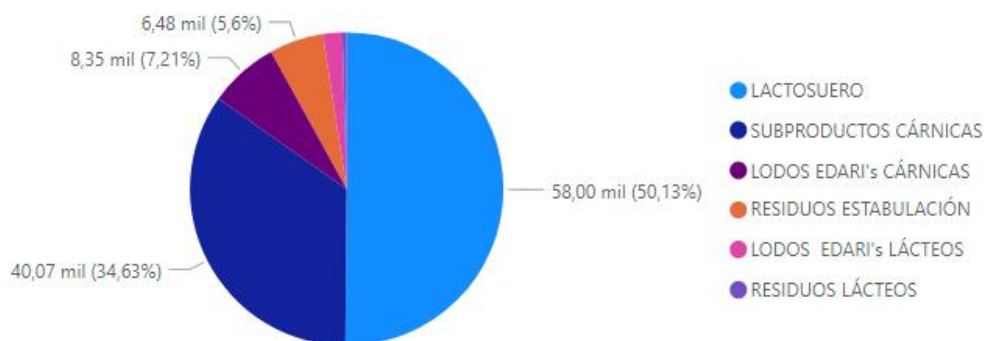

Total residuos por municipio

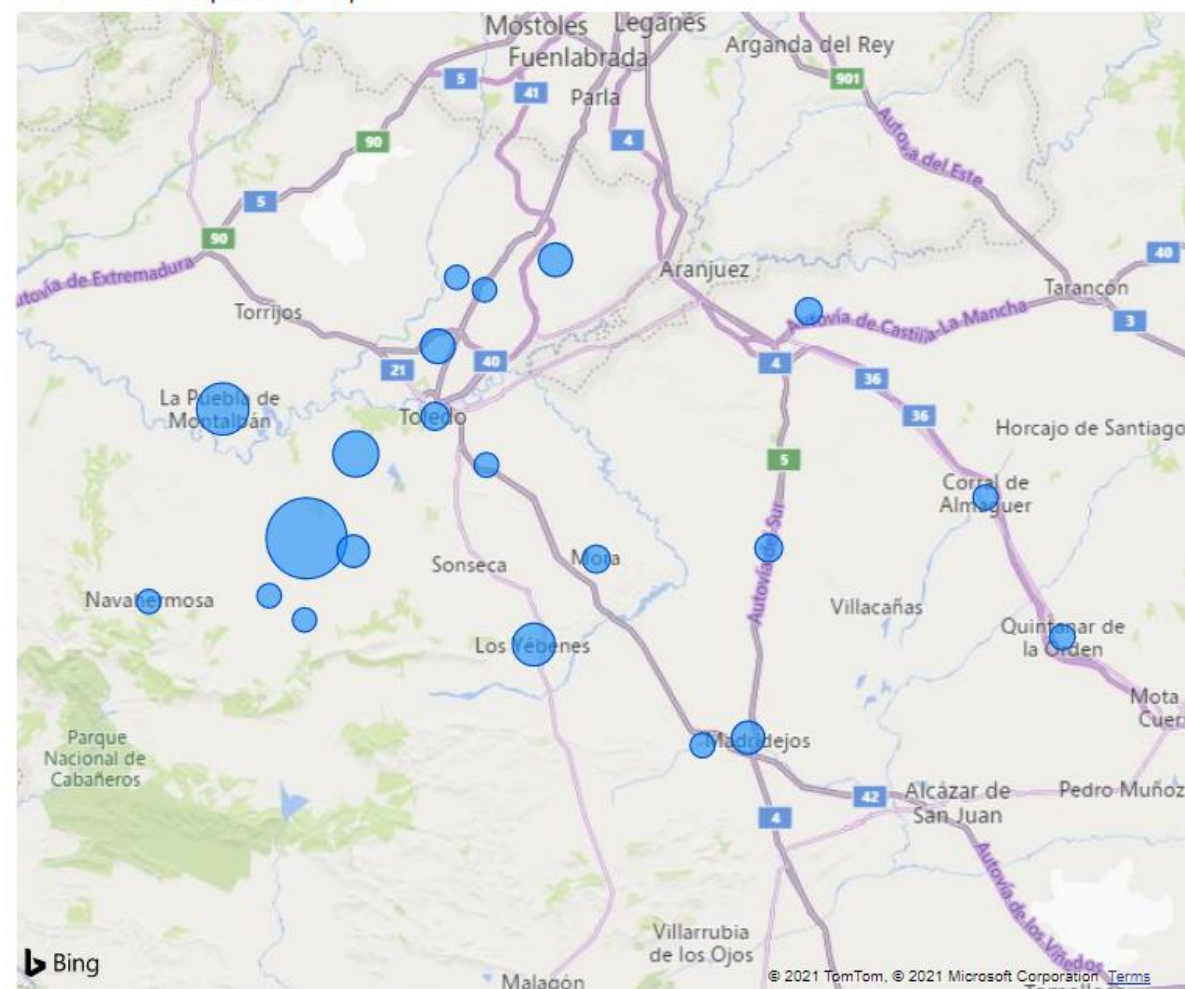



INFORME ANÁLISIS DETALLADO DE RESIDUOS POR MUNICIPIO

Provincia	%	Valor	Unidades
<b>Toledo</b>	<b>100,00%</b>	<b>115695,66</b>	<b>Ton/año</b>
Totanés	31,49%	36429,77	Ton/año
La Puebla de Montalbán	15,55%	17987,28	Ton/año
Guadamur	12,02%	13909,76	Ton/año
Los Yébenes	10,23%	11839,29	Ton/año
Bargas	5,79%	6698,15	Ton/año
Pantoja	5,24%	6063,43	Ton/año
Madridejos	4,95%	5727,73	Ton/año
Pulgar	4,52%	5234,64	Ton/año
Toledo	2,20%	2547,72	Ton/año
Tembleque	2,05%	2377,21	Ton/año
Mora	2,01%	2320,24	Ton/año
Noblejas	1,59%	1836,33	Ton/año
Quintanar de la Orden	0,79%	912,20	Ton/año
Corral de Almaguer	0,53%	610,74	Ton/año
Consuegra	0,35%	400,64	Ton/año
Nambroca	0,25%	289,94	Ton/año
Menasalbas	0,14%	164,18	Ton/año
Yuncillos	0,12%	138,39	Ton/año
Navahermosa	0,11%	127,35	Ton/año
Cabañas de la Sagra	0,06%	66,01	Ton/año
Las Ventas con Peña Aguilera	0,01%	14,66	Ton/año
<b>Total</b>	<b>100,00%</b>	<b>115695,66</b>	<b>Ton/año</b>

Valor, %TG Valor y Ubicación por Municipio

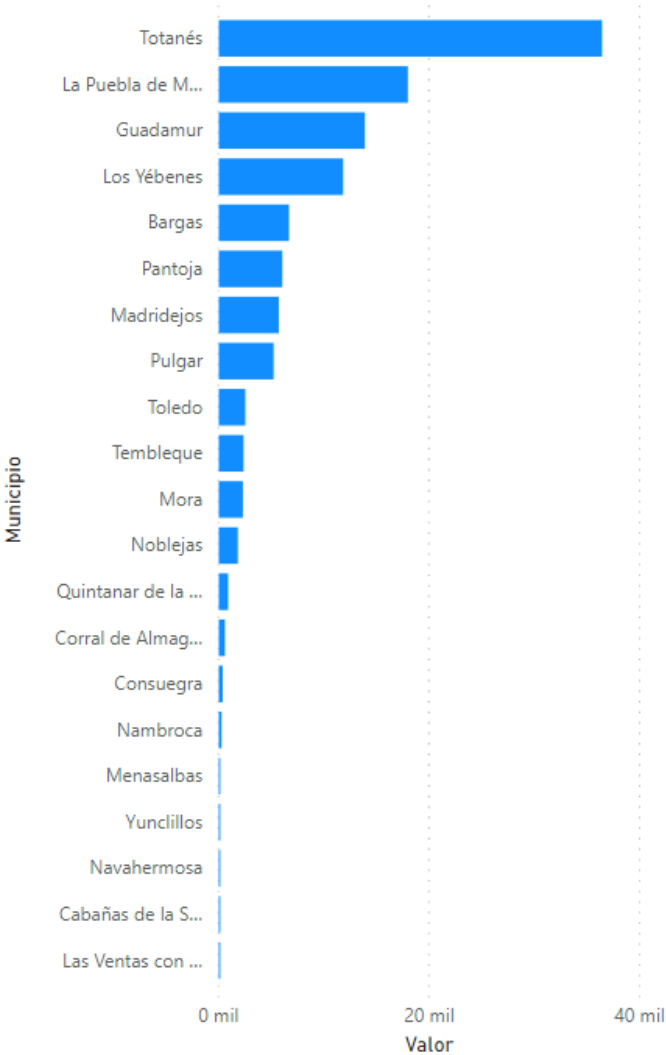

Características por categoría de residuo

Categoría	Parámetro	Valor	Uds
LODOS EDARI's CÁRNICAS	Mercurio	<0,2	mg Hg/kg sms
LODOS EDARI's CÁRNICAS	Cadmio	<0,7	mg Cd/kg sms
LODOS EDARI's CÁRNICAS	Cromo total	<10	
LODOS EDARI's CÁRNICAS	Potasio	0,04	% K sms
LODOS EDARI's CÁRNICAS	Nitrógeno amoniacal	0,1	% N-NH4 sms
LODOS EDARI's CÁRNICAS	Fósforo	0,13	% P sms
LODOS EDARI's CÁRNICAS	Niquel	10,6	mg Ni/kg sms
LACTOSUERO	DQO	116500	
LODOS EDARI's LÁCTEOS	pH	12	Ud. pH
LODOS EDARI's CÁRNICAS	Cenizas	13,7	% sms
LACTOSUERO	Nitrógeno	1350	mg/l
LODOS EDARI's LÁCTEOS	DQO	158283	
LODOS EDARI's CÁRNICAS	Plomo	16,4	mg Pb/kg sms
LODOS EDARI's LÁCTEOS	Nitrógeno	251	mg/l
LODOS EDARI's LÁCTEOS	Sólidos Totales	26,7	%
LODOS EDARI's CÁRNICAS	Zinc	378	mg Zn/kg sms



Castilla-La Mancha

## INFORME ANÁLISIS RESIDUOS POR PROVINCIA



Inicio



### TIPO CATEGORÍA

- ☐ AGRICULTURA
- ☐ ALIMENTARIOS DE ORIGEN ANIMAL
- ☐ ALIMENTARIOS DE ORIGEN VEGETAL
- ☒ GANADEROS
- ☐ OTROS
- ☐ URBANO

### CATEGORÍA

- ☐ ESTIERCOL
- ☐ GALLINAZA
- ☐ PURINES
- ☐ RESIDUOS SANDACH (CADAVERES)
- ☐ RESTOS DE OTRAS ESPECIES

### Valor y % por Provincia

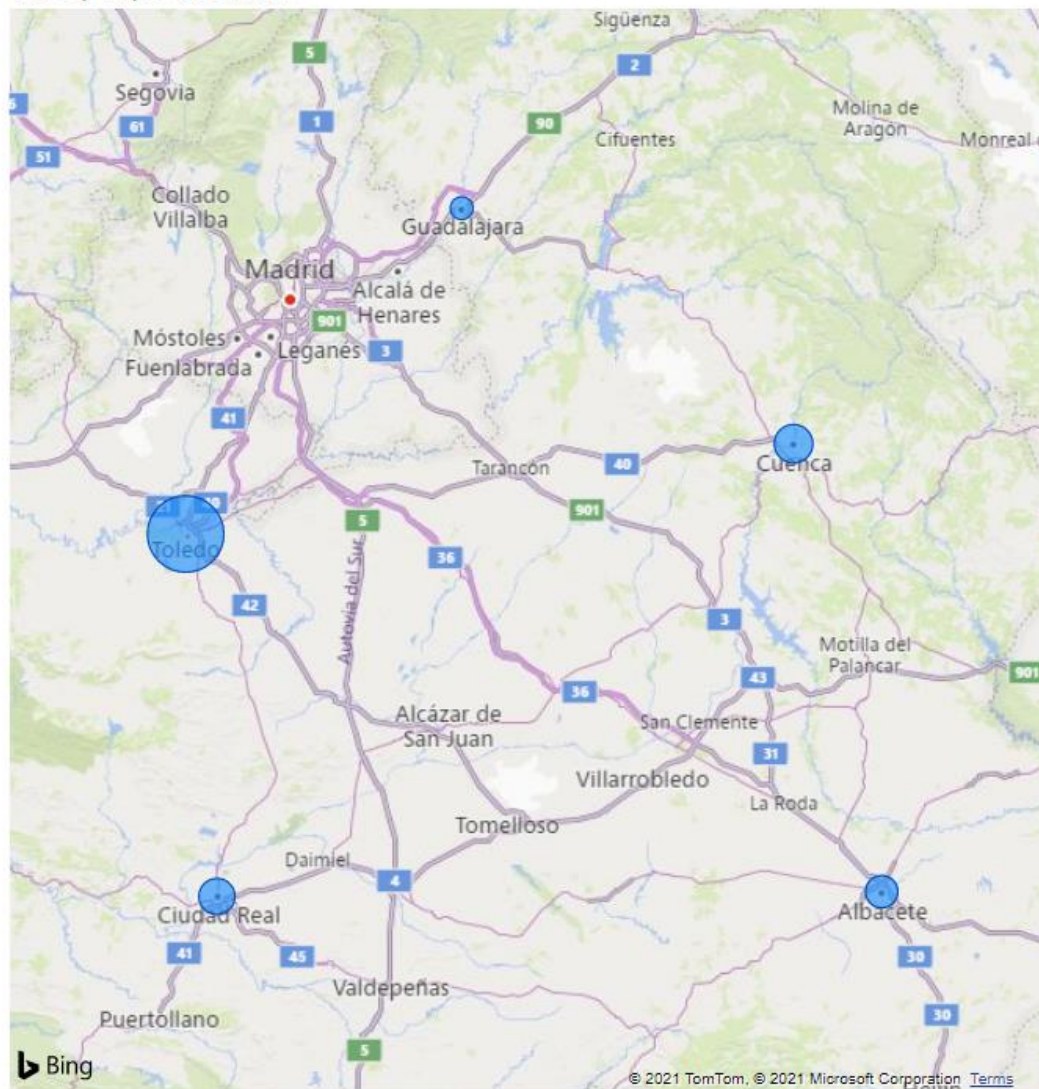

Residuos  
**5,1 mill.**

% del total de residuos  
**40,35**

ALBACETE  
**542,5 mil**

% Res. Albacete



CUENCA

**872,3 mil**

% Res. Cuenca



TOLEDO

**2,9 mill.**

% Res. Toledo



CIUDAD REAL

**739,1 mil**

% Res. Ciudad Real



GUADALAJARA

**24,6 mil**

% Res. Guadalajara



# INFORME ANÁLISIS RESIDUOS POR MUNICIPIO

Provincia: Toledo
 Ubicacion: Todas
 Tipo categoría: GANADEROS
 Categoría: Todas

Total municipios

83

Total residuos

2,9 mill.

Residuos por Tipo de categoría



2,95 mill. (100%)

Residuos por Categoría

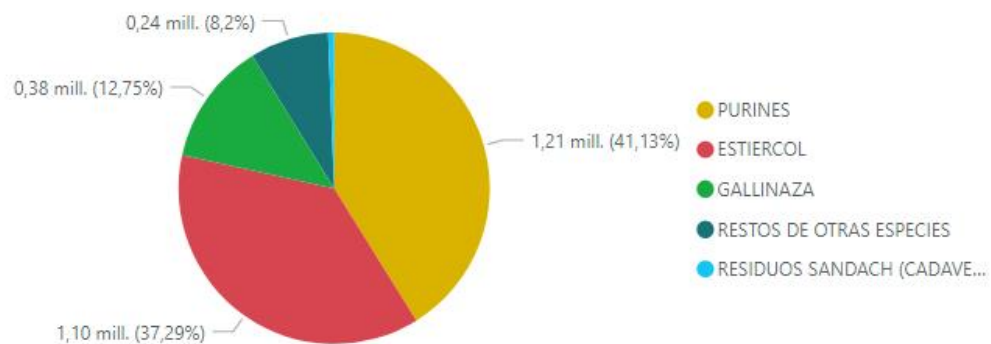

Total residuos por municipio

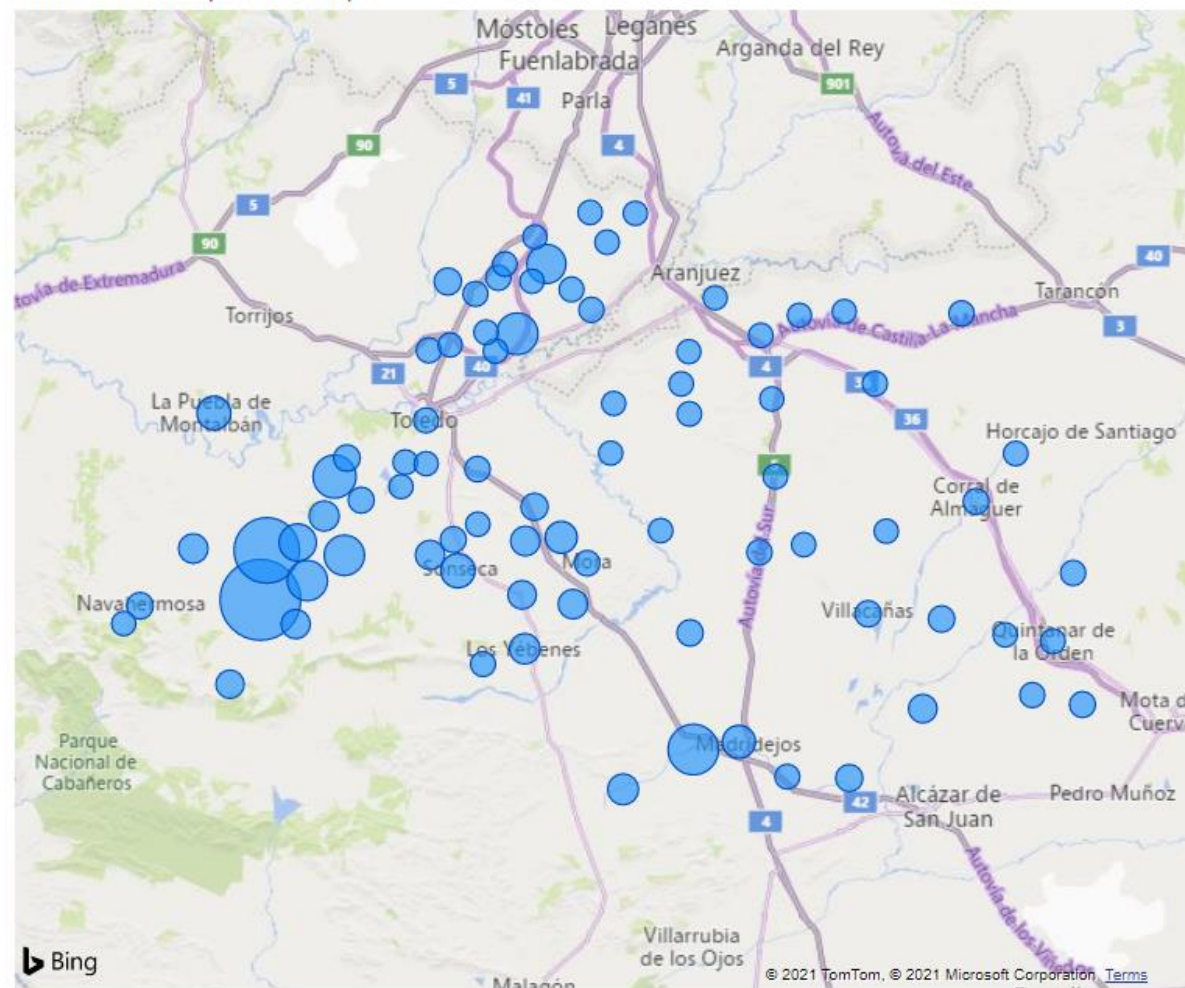



INFORME ANÁLISIS DETALLADO DE RESIDUOS POR MUNICIPIO

Provincia	%	Valor	Unidades
<b>Toledo</b>	<b>100,00%</b>	<b>2947565,19</b>	<b>Ton/año</b>
Menasalbas	15,44%	455012,39	Ton/año
Gálvez	11,26%	332026,87	Ton/año
Consuegra	7,18%	211637,00	Ton/año
Polán	5,14%	151640,59	Ton/año
Villaseca de la Sagra	4,76%	140188,01	Ton/año
Pulgar	4,39%	129450,26	Ton/año
Cuerva	4,38%	128974,38	Ton/año
Pantoja	4,06%	119599,88	Ton/año
Totanés	3,56%	104981,76	Ton/año
Sonseca	2,76%	81228,97	Ton/año
La Puebla de Montalbán	2,63%	77463,30	Ton/año
Madridejos	2,44%	71932,06	Ton/año
Mascaraque	2,12%	62505,74	Ton/año
Urda	1,85%	54658,76	Ton/año
Los Yébenes	1,77%	52138,34	Ton/año
Noez	1,64%	48435,56	Ton/año
Villaminaya	1,51%	44425,36	Ton/año
Manzanaque	1,49%	43831,06	Ton/año
San Martín de Montalbán	1,48%	43542,52	Ton/año
Mazarambroz	1,44%	42461,13	Ton/año
Las Ventas con Peña Aguilera	1,38%	40797,06	Ton/año
Quero	1,22%	35884,46	Ton/año
Orgaz	1,21%	35617,99	Ton/año
San Pablo de los Montes	1,12%	33049,87	Ton/año
Almonacid de Toledo	0,83%	24456,81	Ton/año
Villafranca de los Caballeros	0,83%	24360,98	Ton/año
Yuncillos	0,83%	24320,80	Ton/año
Navahermosa	0,67%	19643,04	Ton/año
Guadamur	0,66%	19460,65	Ton/año
<b>Total</b>	<b>100,00%</b>	<b>2947565,19</b>	<b>Ton/año</b>

Valor, %TG Valor y Ubicación por Municipio

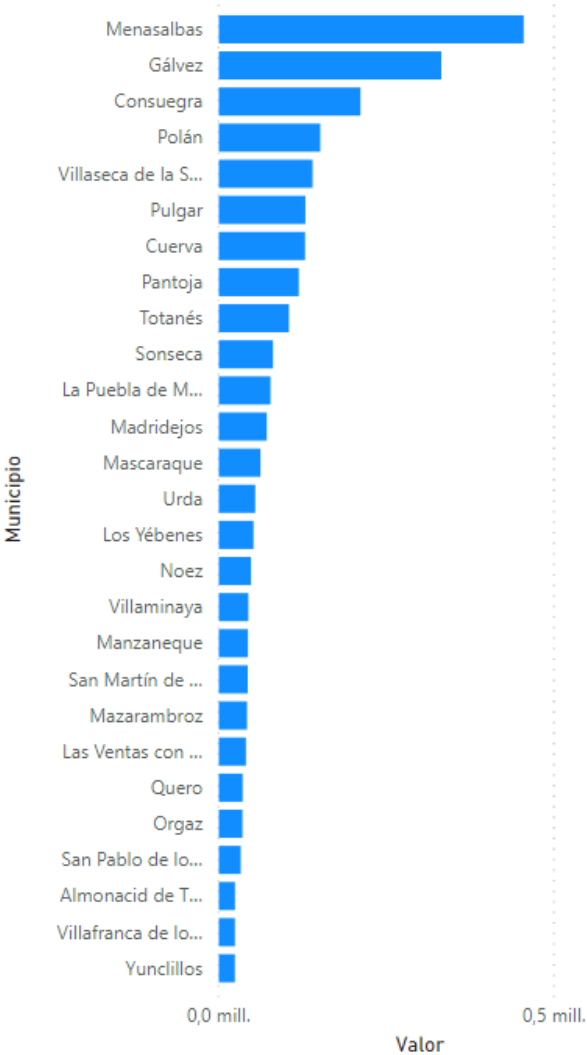

Características por categoría de residuo

Categoría	Parámetro	Valor	Uds
RESIDUOS SANDACH (CADAVERES)	Proteínas	10,55	%
ESTIERCOL	DQO	108545	ppm
ESTIERCOL	Humedad	11,4	%
RESTOS DE OTRAS ESPECIES	DQO	145050	ppm
PURINES	Sódio	15426	mg/kg MS
GALLINAZA	Nitrógeno	160	ppm
GALLINAZA	Relación C/N	18,4	
GALLINAZA	DQO	190482	ppm
ESTIERCOL	Conductividad	2,1	mS/cm
PURINES	Nitrógeno	2250	ppm
RESTOS DE OTRAS ESPECIES	Nitrógeno	2380	ppm
PURINES	Conductividad	24,7	mS/cm
RESTOS DE OTRAS ESPECIES	Sódio	2440	mg/kg MS
ESTIERCOL	Relación C/N	25	
GALLINAZA	Sódio	2572,2	mg/kg MS
GALLINAZA	Sólidos Totales	27,2	%
GALLINAZA	Conductividad	3,2	mS/cm
PURINES	Sólidos Totales	3,5	%
RESTOS DE OTRAS ESPECIES	Conductividad	3,8	mS/cm
RESTOS DE OTRAS ESPECIES	Sólidos Totales	32,2	%
RESTOS DE OTRAS ESPECIES	Relación C/N	33	





Castilla-La Mancha

## INFORME ANÁLISIS RESIDUOS POR PROVINCIA



Inicio



### TIPO CATEGORÍA

- ☐ AGRICULTURA
- ☐ ALIMENTARIOS DE ORIGEN ANIMAL
- ☒ ALIMENTARIOS DE ORIGEN VEGETAL
- ☐ GANADEROS
- ☐ OTROS
- ☐ URBANO

### CATEGORÍA

- ☐ AGUAS RESIDUALES ALMAZARAS
- ☐ AGUAS RESIDUALES BODEGAS
- ☐ ALPECHIN
- ☐ EXCEDENTES HORTOFRUTÍCOLAS
- ☐ LODOS EDARI's VEGETALES
- ☐ NO CONFORMES HORTOFRUTÍCOLA
- ☐ RESIDUOS ALIMENTACION ANIMAL
- ☐ RESIDUOS CAFÉ
- ☐ RESIDUOS PAN Y BOLLERIA
- ☐ SUBPRODUCTOS TRANSFORMACIONES HORTOFRU...
- ☐ VINAZAS

### Valor y % por Provincia

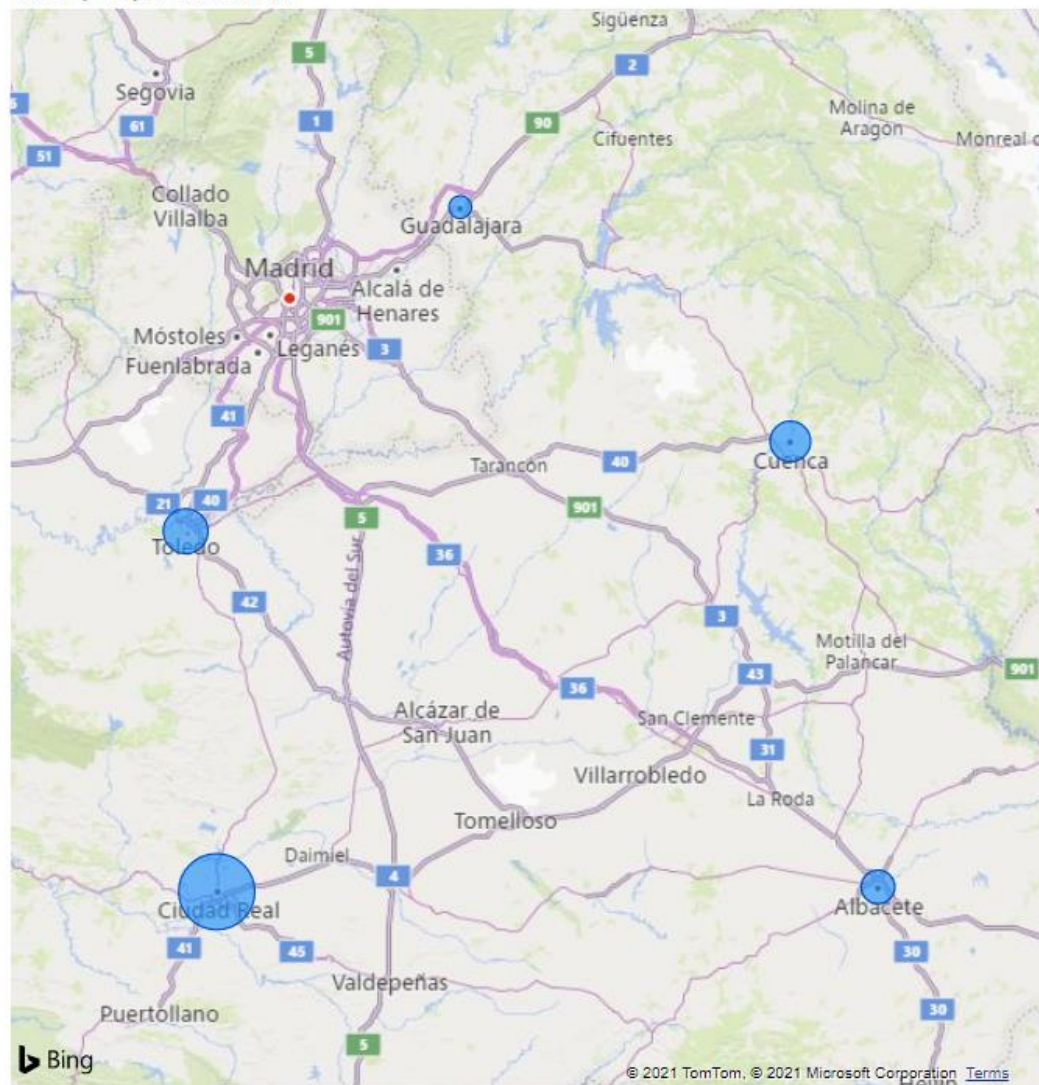

Residuos  
**1,7 mill.**

% del total de residuos  
**13,68**

ALBACETE  
**184,4 mil**

% Res. Albacete



CIUDAD REAL  
**887,9 mil**

% Res. Ciudad Real



CUENCA  
**296,8 mil**

% Res. Cuenca



GUADALAJARA  
**1909,4**

% Res. Guadalajara



TOLEDO  
**367,2 mil**

% Res. Toledo



© 2021 TomTom, © 2021 Microsoft Corporation [Terms](#)

# INFORME ANÁLISIS RESIDUOS POR MUNICIPIO

Provincia 

Toledo

Ubicacion 

Todas

Tipo categoría 

ALIMENTARIOS DE ORIGEN VEGETAL

Categoría 

Todas

Total municipios  
**84**

Total residuos  
**367,2 mil**

Residuos por Tipo de categoría

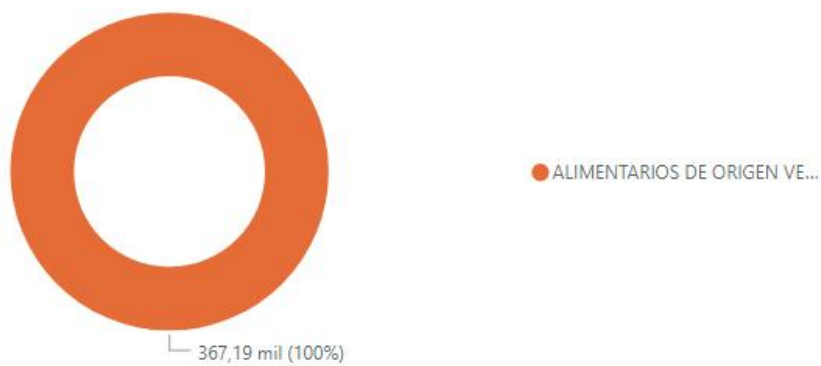

Residuos por Categoría

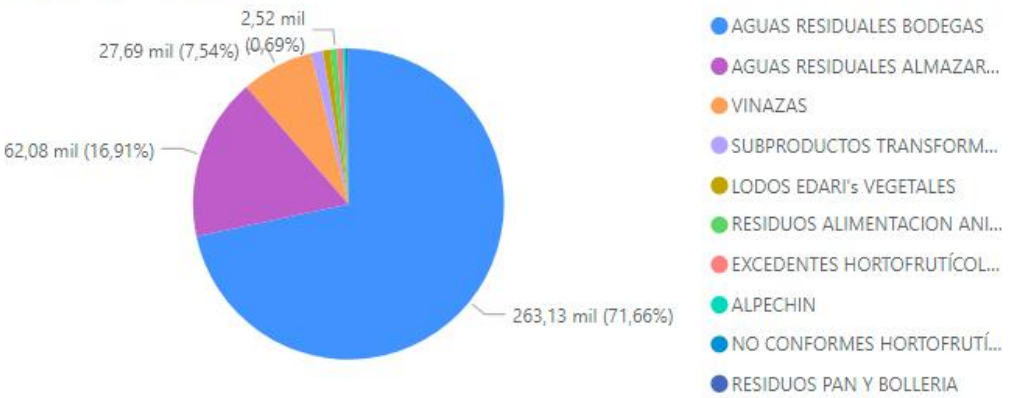

Total residuos por municipio

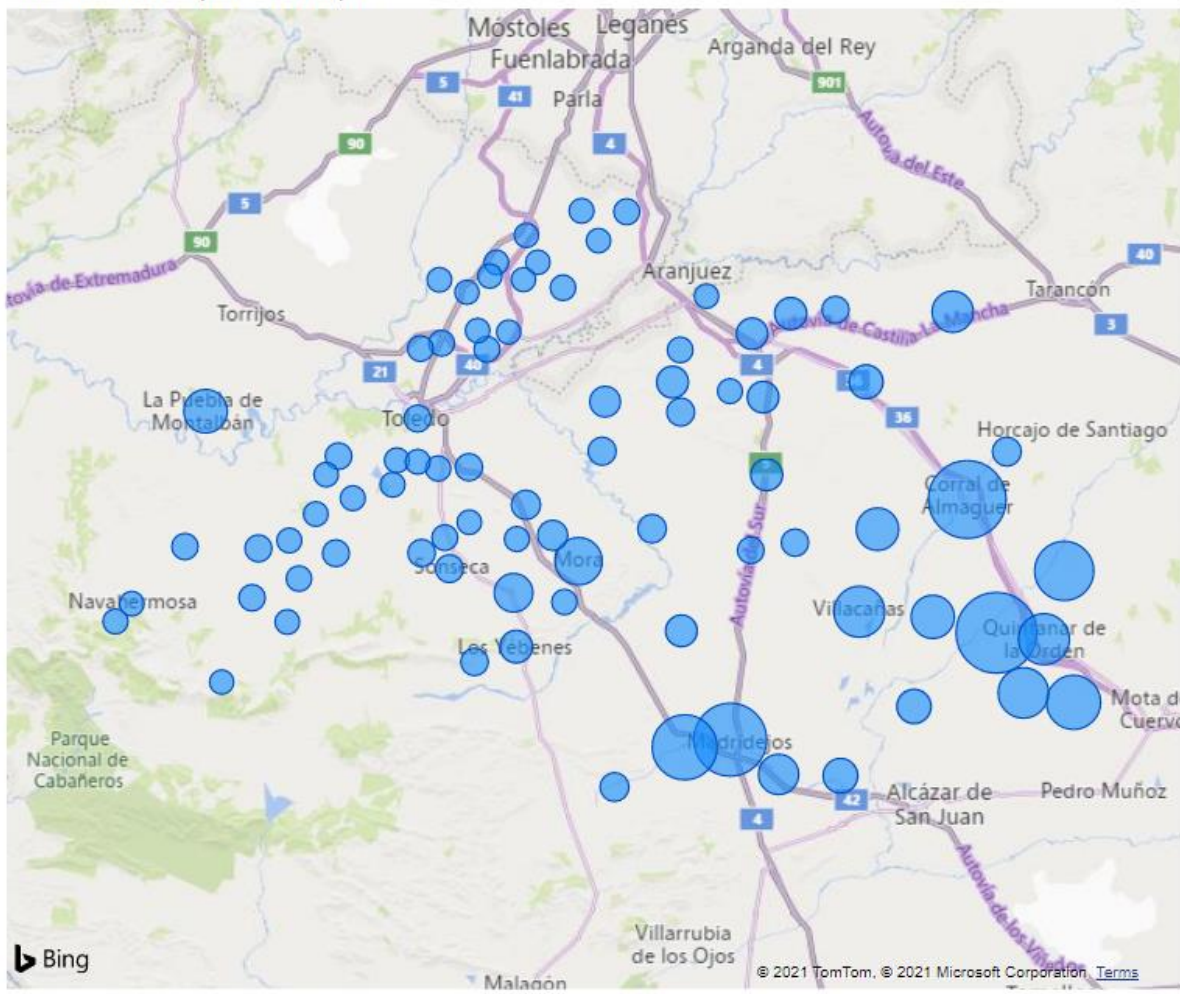



INFORME ANÁLISIS DETALLADO DE RESIDUOS POR MUNICIPIO

Provincia	%	Valor	Unidades
<b>Toledo</b>	<b>100,00%</b>	<b>367192,99</b>	<b>Ton/año</b>
La Puebla de Almoradiel	8,55%	31402,47	Ton/año
Corral de Almaguer	8,13%	29838,42	Ton/año
Madridejos	7,39%	27133,72	Ton/año
Consuegra	6,18%	22691,65	Ton/año
Villanueva de Alcardete	5,30%	19454,12	Ton/año
El Toboso	4,54%	16667,54	Ton/año
Quintanar de la Orden	4,07%	14929,75	Ton/año
Villacañas	4,05%	14889,18	Ton/año
Miguel Esteban	3,98%	14607,22	Ton/año
Mora	3,50%	12869,78	Ton/año
La Puebla de Montalbán	2,93%	10760,84	Ton/año
La Villa de Don Fadrique	2,88%	10584,52	Ton/año
Lillo	2,77%	10160,81	Ton/año
Santa Cruz de la Zarza	2,59%	9512,63	Ton/año
Camuñas	2,43%	8911,68	Ton/año
Orgaz	2,18%	8013,43	Ton/año
Villafranca de los Caballeros	1,60%	5869,50	Ton/año
Quero	1,54%	5645,40	Ton/año
Villatobas	1,49%	5468,12	Ton/año
Los Yébenes	1,28%	4695,40	Ton/año
Noblejas	1,21%	4442,98	Ton/año
La Guardia	1,18%	4342,47	Ton/año
Yepes	1,17%	4285,85	Ton/año
Turleque	1,14%	4186,99	Ton/año
Dosbarrios	1,12%	4113,42	Ton/año
Ocaña	1,10%	4044,70	Ton/año
Villasequilla	1,02%	3760,69	Ton/año
Mascaraque	0,93%	3412,05	Ton/año
Almonacid de Toledo	0,77%	2840,70	Ton/año
<b>Total</b>	<b>100,00%</b>	<b>367192,99</b>	<b>Ton/año</b>

Valor, %TG Valor y Ubicación por Municipio

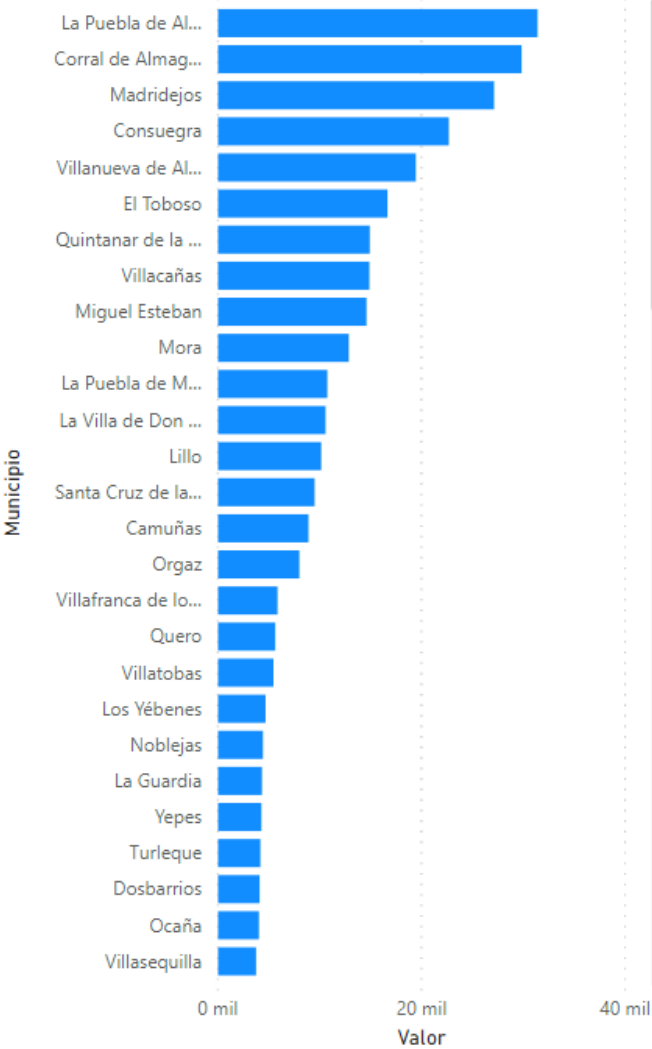

Características por categoría de residuo

Categoría	Parámetro	Valor	Uds
VINAZAS	Sólidos Sedimentables	<0,05	ml/l
LODOS EDARI'S VEGETALES	Mercurio	0,03	mg/kg
LODOS EDARI'S VEGETALES	Arsénico	0,05	mg/kg
LODOS EDARI'S VEGETALES	Cadmio	0,07	mg/kg
LODOS EDARI'S VEGETALES	Potasio	0,5	%
LODOS EDARI'S VEGETALES	Fósforo	1,4	%
ALPECHIN	Sólidos Minerales	10	g/l
AGUAS RESIDUALES ALMAZARAS	Polifenoles	13500	mg/l
VINAZAS	Sulfatos	150	mg/l
AGUAS RESIDUALES ALMAZARAS	Conductividad	1500	µS/cm
AGUAS RESIDUALES BODEGAS	Sólidos Suspendidos	1650	mg/l
LODOS EDARI'S VEGETALES	Materia seca	17,2	%
VINAZAS	Sólidos Suspendidos	175	mg/l
LODOS EDARI'S VEGETALES	Niquel	18,8	mg/kg
LODOS EDARI'S VEGETALES	Relación C/N	18,9	%
VINAZAS	Sólidos Volátiles Disueltos	18250	mg/l



Castilla-La Mancha

## INFORME ANÁLISIS RESIDUOS POR PROVINCIA



Inicio



### TIPO CATEGORÍA

- ☒ AGRICULTURA
- ☐ ALIMENTARIOS DE ORIGEN ANIMAL
- ☐ ALIMENTARIOS DE ORIGEN VEGETAL
- ☐ GANADEROS
- ☐ OTROS
- ☐ URBANO

### CATEGORÍA

- ☐ PAJA DE CEREALES
- ☐ RESTOS DE PODAS (OLIVOS)
- ☐ RESTOS DE PODAS (VIÑEDOS)

### Valor y % por Provincia

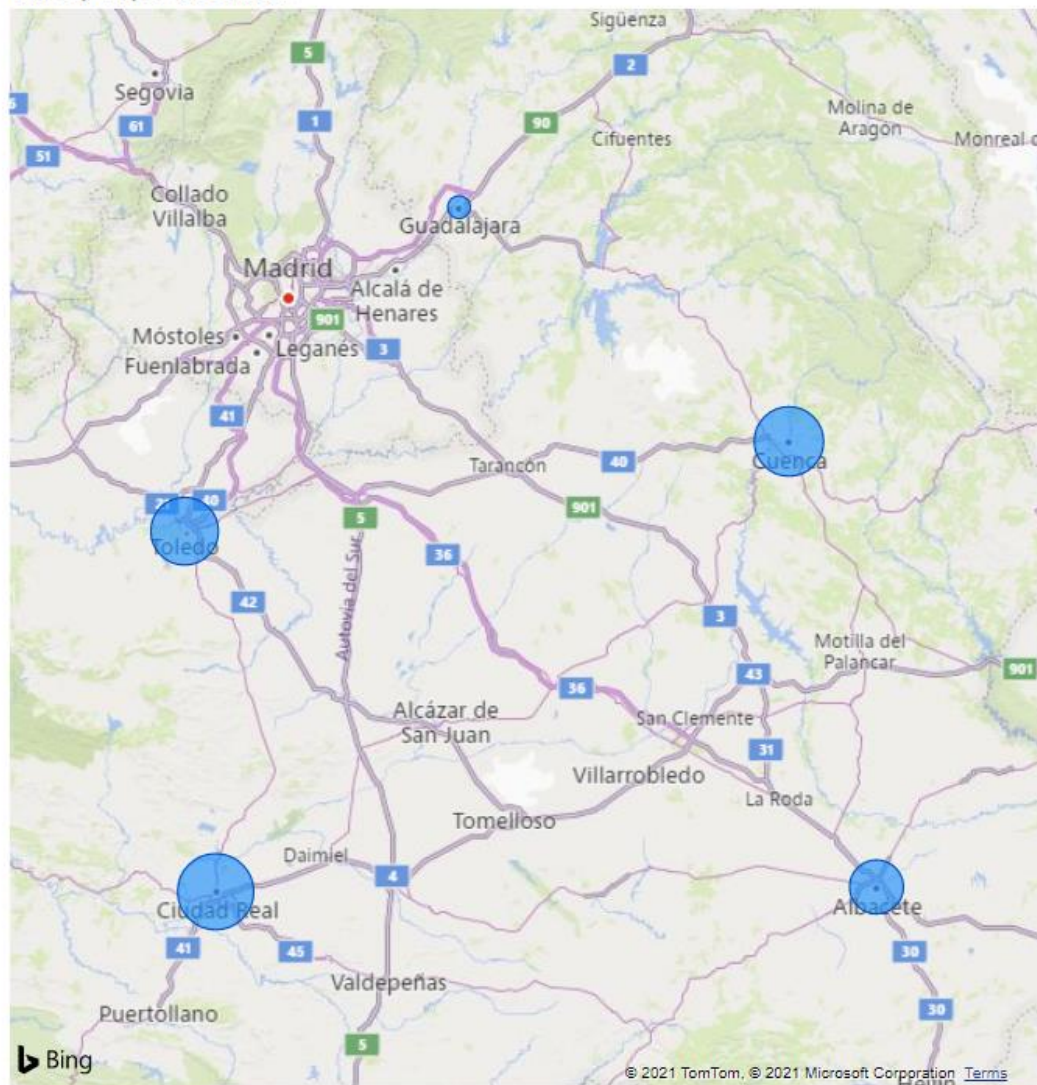

Residuos  
**5,1 mill.**

% del total de residuos  
**39,78**

ALBACETE  
**895,7 mil**

% Res. Albacete



CIUDAD REAL  
**1,5 mill.**

% Res. Ciudad Real



CUENCA  
**1,3 mill.**

% Res. Cuenca



GUADALAJARA  
**20,5 mil**

% Res. Guadalajara



TOLEDO  
**1,3 mill.**

% Res. Toledo



© 2021 TomTom, © 2021 Microsoft Corporation [Terms](#)



# INFORME ANÁLISIS RESIDUOS POR MUNICIPIO

Provincia: Toledo
 Ubicacion: Todas
 Tipo categoría: AGRICULTURA
 Categoría: Todas

Total municipios

84

Total residuos

1,3 mill.

Residuos por Tipo de categoría



1,28 mill. (100%)

Residuos por Categoría

104,71 mil (8,16%)

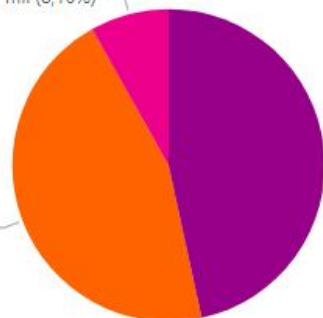

598,27 mil (46,6%)

- RESTOS DE PODAS (VIÑEDOS)
- PAJA DE CEREALES
- RESTOS DE PODAS (OLIVOS)

580,78 mil (45,24%)

Total residuos por municipio

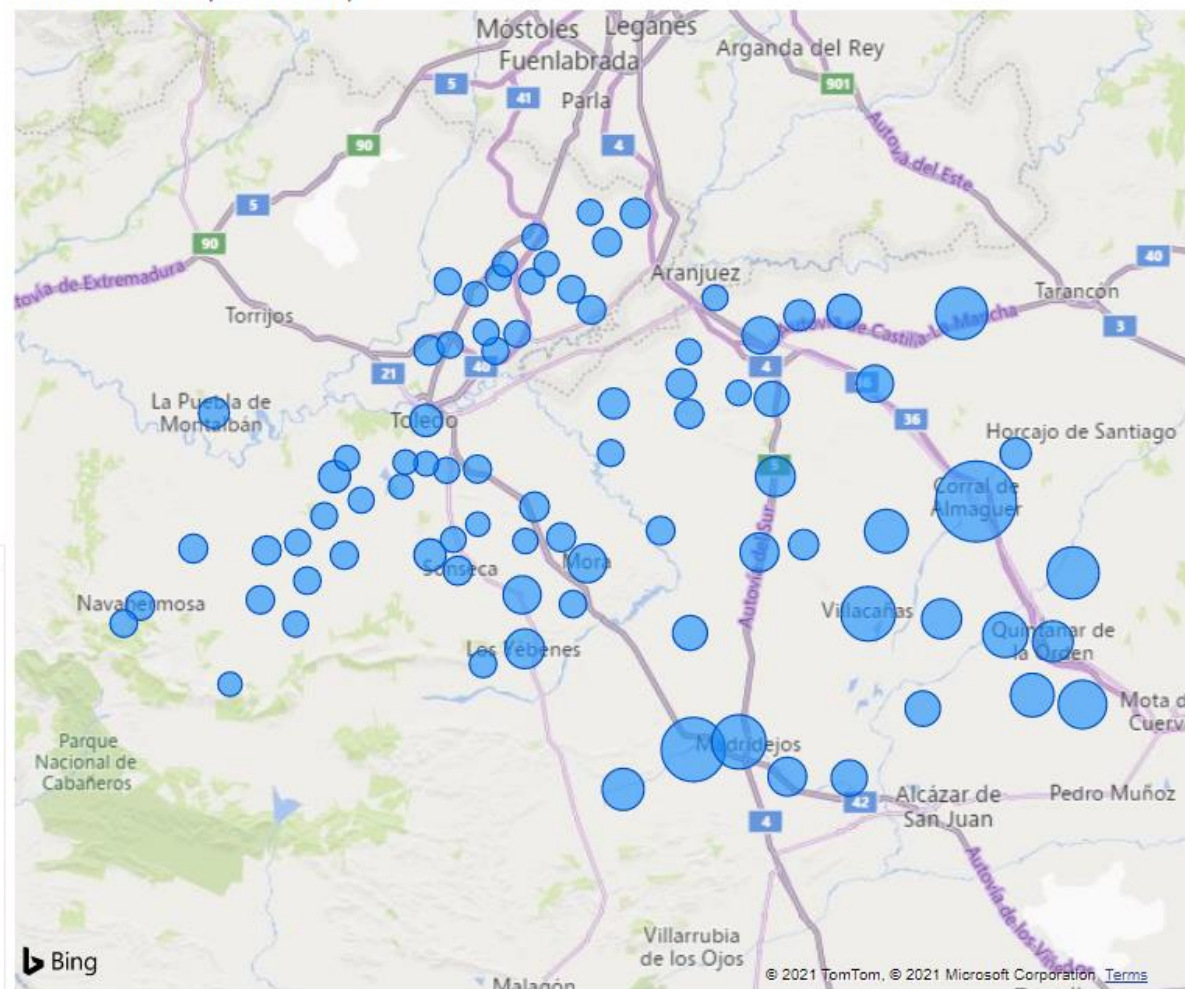

Provincia	%	Valor	Unidades
<b>Toledo</b>	<b>100,00%</b>	<b>1283759,54</b>	<b>Ton/año</b>
Corral de Almaguer	7,65%	98229,98	Ton/año
Consuegra	5,41%	69459,00	Ton/año
Villacañas	4,12%	52857,21	Ton/año
Madridejos	4,10%	52572,05	Ton/año
Villanueva de Alcardete	3,79%	48714,10	Ton/año
Santa Cruz de la Zarza	3,79%	48624,81	Ton/año
El Toboso	3,32%	42612,92	Ton/año
La Puebla de Almoradiel	2,86%	36777,64	Ton/año
Miguel Esteban	2,66%	34104,30	Ton/año
Lillo	2,65%	34041,30	Ton/año
Urda	2,43%	31209,81	Ton/año
Quintanar de la Orden	2,28%	29218,93	Ton/año
La Villa de Don Fadrique	2,17%	27862,72	Ton/año
La Guardia	2,13%	27367,55	Ton/año
Los Yébenes	2,12%	27238,29	Ton/año
Mora	2,02%	25916,13	Ton/año
Tembleque	2,01%	25780,95	Ton/año
Camuñas	1,99%	25571,40	Ton/año
Orgaz	1,90%	24378,43	Ton/año
Villatobas	1,79%	22920,00	Ton/año
Ocaña	1,78%	22871,37	Ton/año
Villafranca de los Caballeros	1,65%	21219,50	Ton/año
Quero	1,54%	19778,67	Ton/año
Dosbarrios	1,48%	19050,59	Ton/año
Turleque	1,47%	18906,20	Ton/año
Villarrubia de Santiago	1,43%	18343,65	Ton/año
Toledo	1,15%	14737,39	Ton/año
Mazarambroz	1,12%	14366,41	Ton/año
Polán	1,10%	14129,10	Ton/año
<b>Total</b>	<b>100,00%</b>	<b>1283759,54</b>	<b>Ton/año</b>

Valor, %TG Valor y Ubicación por Municipio

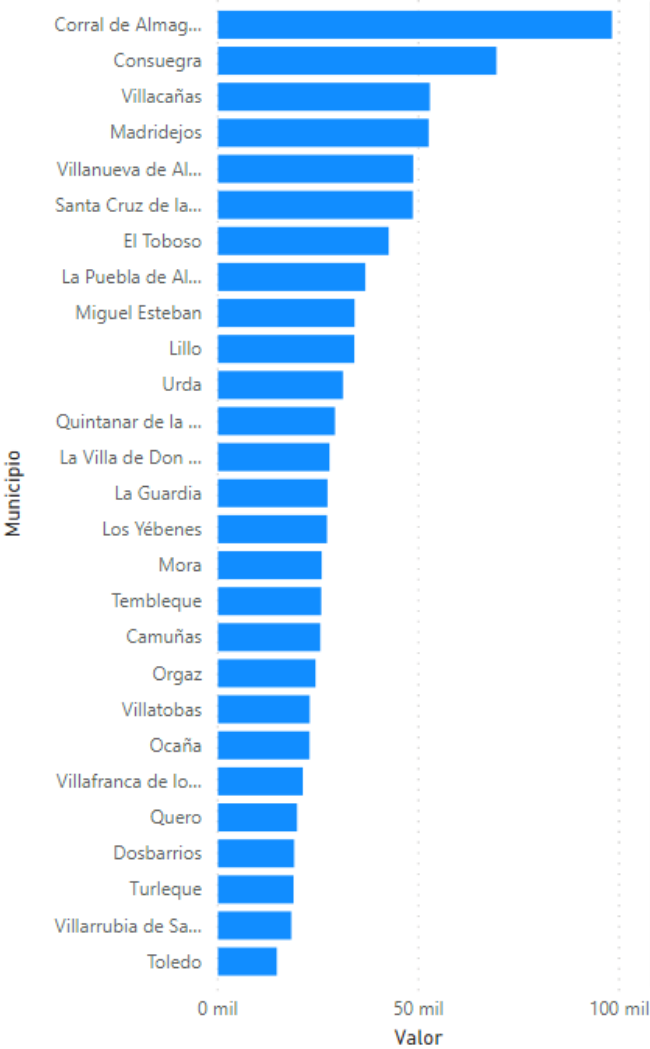

Características por categoría de residuo

Categoría	Parámetro	Valor	Uds
RESTOS DE PODAS (OLIVOS)	Azúfre	0,1	%
RESTOS DE PODAS (OLIVOS)	Nitrógeno	0,5	%
PAJA DE CEREALES	Extracto Etéreo	1,4	%
PAJA DE CEREALES	Cenizas	1,6	%
PAJA DE CEREALES	Lignina	12,4	%
RESTOS DE PODAS (OLIVOS)	Carbono Fijo	15,8	%
RESTOS DE PODAS (OLIVOS)	Cenizas	2,9	%
PAJA DE CEREALES	Hemicelulosa	30	%
RESTOS DE PODAS (VIÑEDOS)	Fibra Bruta	33,6	%
PAJA DE CEREALES	Extracto Libre de Nitrógeno	35,4	%
PAJA DE CEREALES	Fibra Cruda	38,2	%
PAJA DE CEREALES	Celulosa	38,7	%
RESTOS DE PODAS (OLIVOS)	Oxígeno	44,4	%
RESTOS DE PODAS (OLIVOS)	P.C.I.	4443	kcal/kg
RESTOS DE PODAS (OLIVOS)	Carbono	45,9	%
RESTOS DE PODAS (OLIVOS)	Humedad	5,3	%
RESTOS DE PODAS (VIÑEDOS)	Proteína Bruta	6	%
RESTOS DE PODAS (OLIVOS)	Hidrógeno	6,3	%



Castilla-La Mancha

## INFORME ANÁLISIS RESIDUOS POR PROVINCIA



Inicio



### TIPO CATEGORÍA

- ☐ AGRICULTURA
- ☐ ALIMENTARIOS DE ORIGEN ANIMAL
- ☐ ALIMENTARIOS DE ORIGEN VEGETAL
- ☐ GANADEROS
- ☐ OTROS
- ☒ URBANO

### CATEGORÍA

- ☐ LODOS EDARU

### Valor y % por Provincia

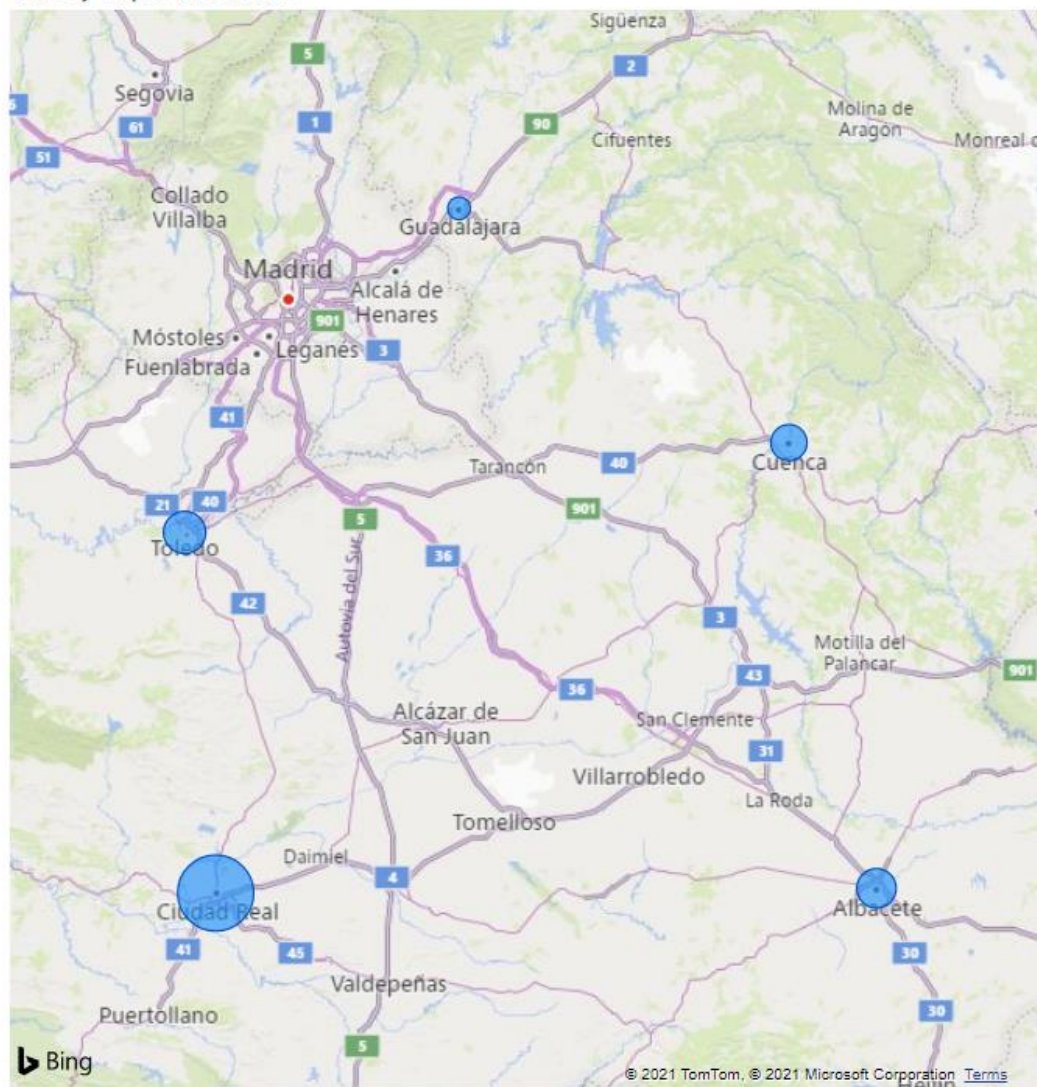

Residuos  
**59,6 mil**

% del total de residuos  
**0,47**

ALBACETE

**9668,4**

% Res. Albacete



CIUDAD REAL

**30,6 mil**

% Res. Ciudad Real



CUENCA

**7828,0**

% Res. Cuenca



GUADALAJARA

**201,0**

% Res. Guadalajara



TOLEDO

**11,3 mil**

% Res. Toledo



© 2021 TomTom, © 2021 Microsoft Corporation [Terms](#)



# INFORME ANÁLISIS RESIDUOS POR MUNICIPIO

Provincia: Toledo Ubicación: Todas Tipo categoría: URBANO Categoría: Todas

Total municipios

39

Total residuos

11,3 mil

Residuos por Tipo de categoría



11,31 mil (100%)

Residuos por Categoría

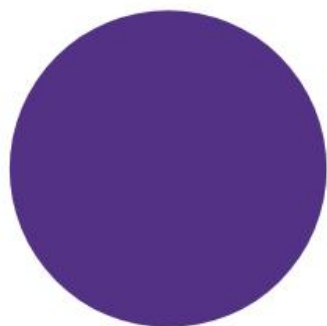

11,31 mil (100%)

Total residuos por municipio

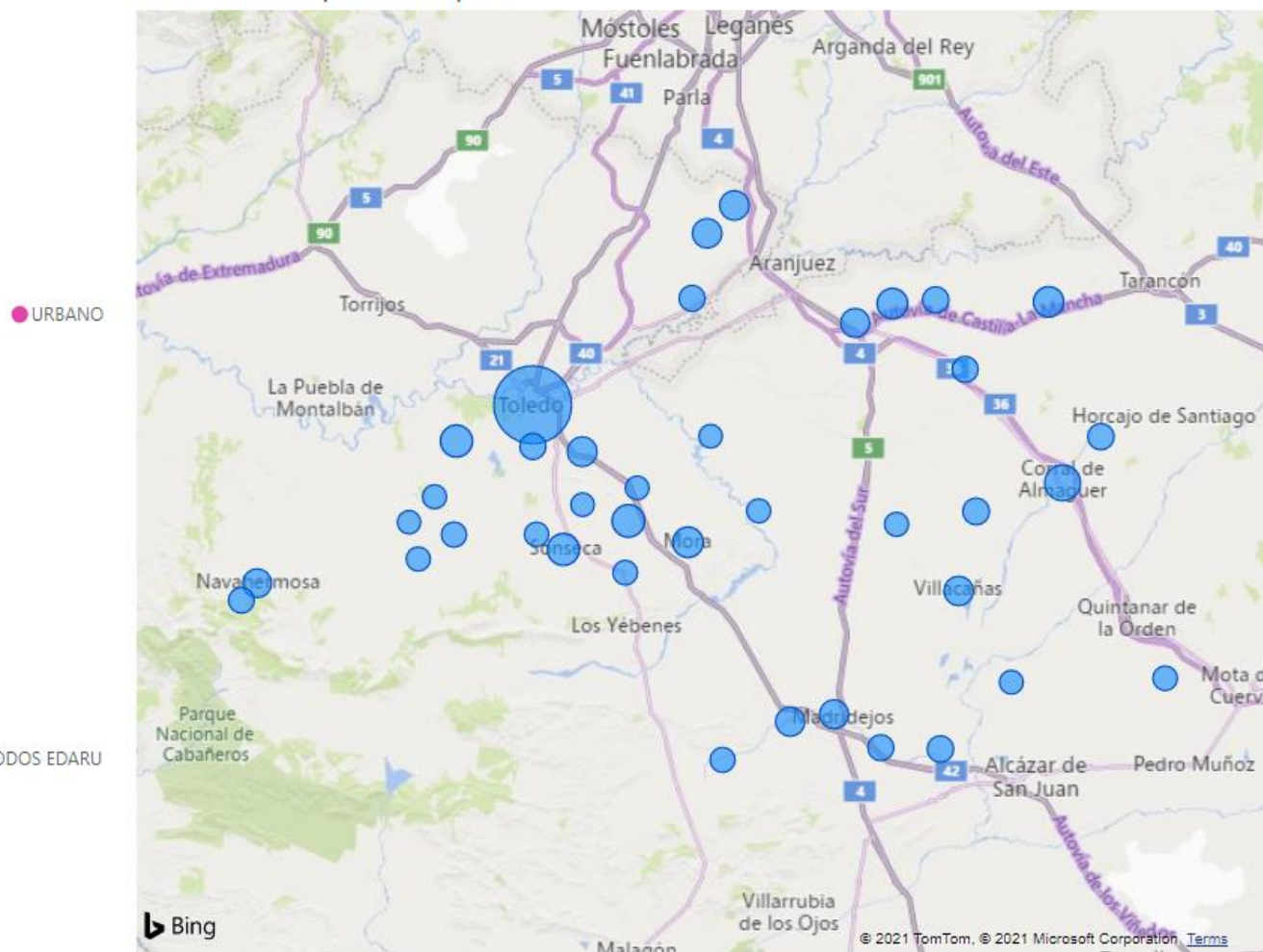



INFORME ANÁLISIS DETALLADO DE RESIDUOS POR MUNICIPIO

Provincia	%	Valor	Unidades
<b>Toledo</b>	<b>100,00%</b>	<b>11306,93</b>	<b>Ton/año</b>
Toledo	26,53%	2999,21	Ton/año
Corral de Almaguer	6,12%	692,00	Ton/año
Villaminaya	4,57%	516,43	Ton/año
Guadamur	4,35%	492,39	Ton/año
Sonseca	4,30%	485,74	Ton/año
Noblejas	3,61%	408,00	Ton/año
Mora	3,58%	405,15	Ton/año
Santa Cruz de la Zarza	3,50%	395,25	Ton/año
Nambroca	3,22%	363,69	Ton/año
Seseña	3,11%	351,36	Ton/año
Borox	3,08%	348,10	Ton/año
Villacañas	3,04%	343,83	Ton/año
Consuegra	2,97%	335,95	Ton/año
Madridejos	2,88%	325,43	Ton/año
Ocaña	2,85%	322,15	Ton/año
Navahermosa	2,73%	308,22	Ton/año
Lillo	1,73%	195,57	Ton/año
Villafranca de los Caballeros	1,60%	180,89	Ton/año
Villarrubia de Santiago	1,58%	178,50	Ton/año
Cabezamesada	1,55%	175,00	Ton/año
Cobisa	1,46%	165,56	Ton/año
Villatobas	1,38%	156,59	Ton/año
Añover de Tajo	1,38%	155,62	Ton/año
Camuñas	1,35%	152,86	Ton/año
Hontanar	1,21%	136,88	Ton/año
Pulgar	0,94%	106,22	Ton/año
Urda	0,87%	98,33	Ton/año
Orgaz	0,68%	76,65	Ton/año
El Toboso	0,63%	71,39	Ton/año
<b>Total</b>	<b>100,00%</b>	<b>11306,93</b>	<b>Ton/año</b>

Valor, %TG Valor y Ubicación por Municipio

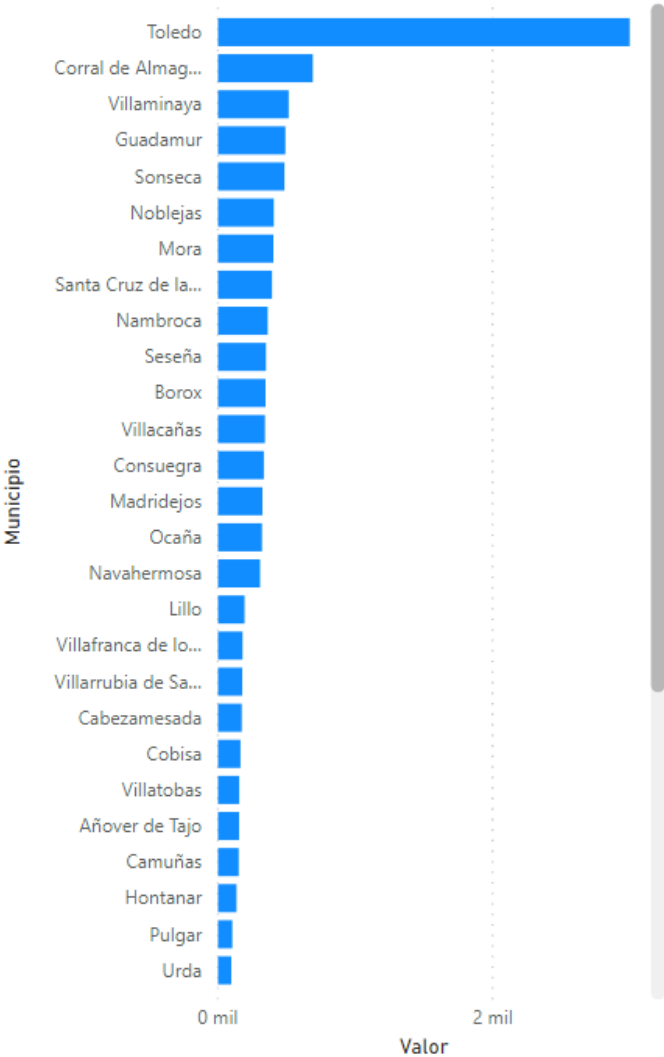

Características por categoría de residuo

Categoría	Parámetro	Valor	Uds
LODOS EDARU	Mercurio	0,5	mg/kg MS
LODOS EDARU	Cadmio	1,2	mg/kg MS
LODOS EDARU	Hierro	10884,7	mg/kg MS
LODOS EDARU	Zinc	1243,8	mg/kg MS
LODOS EDARU	Materia seca	19,8	%
LODOS EDARU	Sólidos Totales	21,2	
LODOS EDARU	Cobre	301,2	mg/kg MS
LODOS EDARU	Potasio	3189,7	mg/kg K2O
LODOS EDARU	Niquel	41,5	mg/kg MS
LODOS EDARU	Cromo total	49,6	mg/kg MS
LODOS EDARU	Nitrógeno	6	%
LODOS EDARU	Relación C/N	6,8	
LODOS EDARU	Magnesio	6090,22	mg/kg MgO
LODOS EDARU	Materia orgánica	65,2	%
LODOS EDARU	pH	7,5	Ud. pH
LODOS EDARU	Sólidos Volátiles	74,7	
LODOS EDARU	Plomo	86,5	mg/kg MS



Castilla-La Mancha

## INFORME ANÁLISIS RESIDUOS POR PROVINCIA



Inicio



### TIPO CATEGORÍA

- ☐ AGRICULTURA
- ☐ ALIMENTARIOS DE ORIGEN ANIMAL
- ☐ ALIMENTARIOS DE ORIGEN VEGETAL
- ☐ GANADEROS
- ☒ OTROS
- ☐ URBANO

### CATEGORÍA

- ☐ OTROS RESIDUOS ALIMENTACION

### Valor y % por Provincia

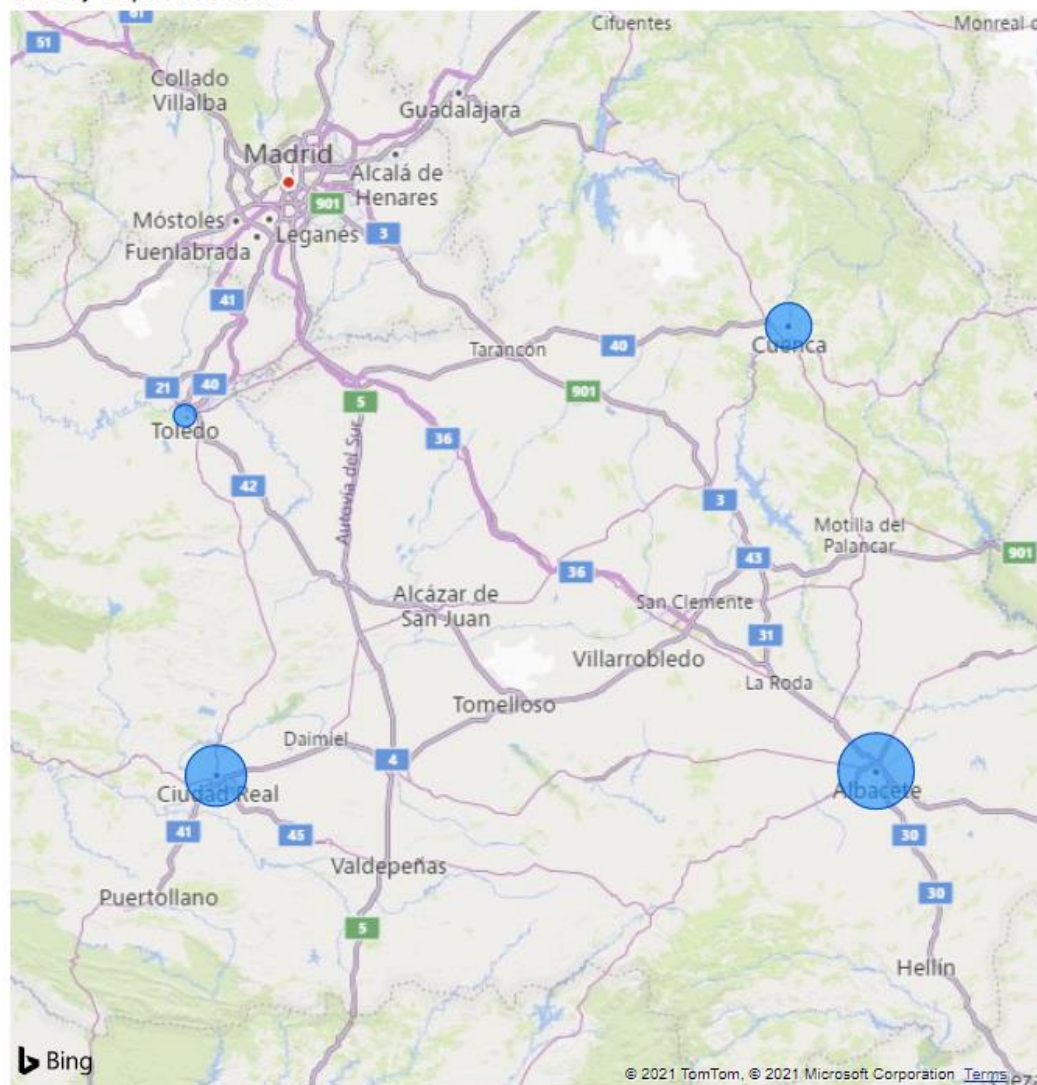

Residuos

912,6

% del total de residuos

0,01

ALBACETE

340,1

% Res. Albacete



CUENCA

203,6

% Res. Cuenca



TOLEDO

97,5

% Res. Toledo



CIUDAD REAL

271,5

% Res. Ciudad Real



GUADALAJARA

0,0

% Res. Guadalajara



# INFORME ANÁLISIS RESIDUOS POR MUNICIPIO

Provincia: Toledo
 Ubicacion: Todas
 Tipo categoría: OTROS
 Categoría: Todas

Total municipios

7

Total residuos

97,5

Residuos por Tipo de categoría



Residuos por Categoría

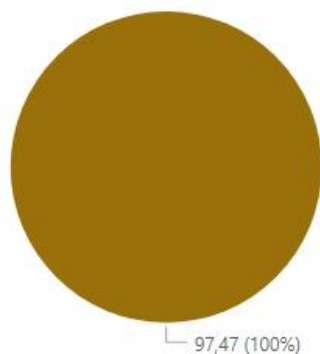

Total residuos por municipio

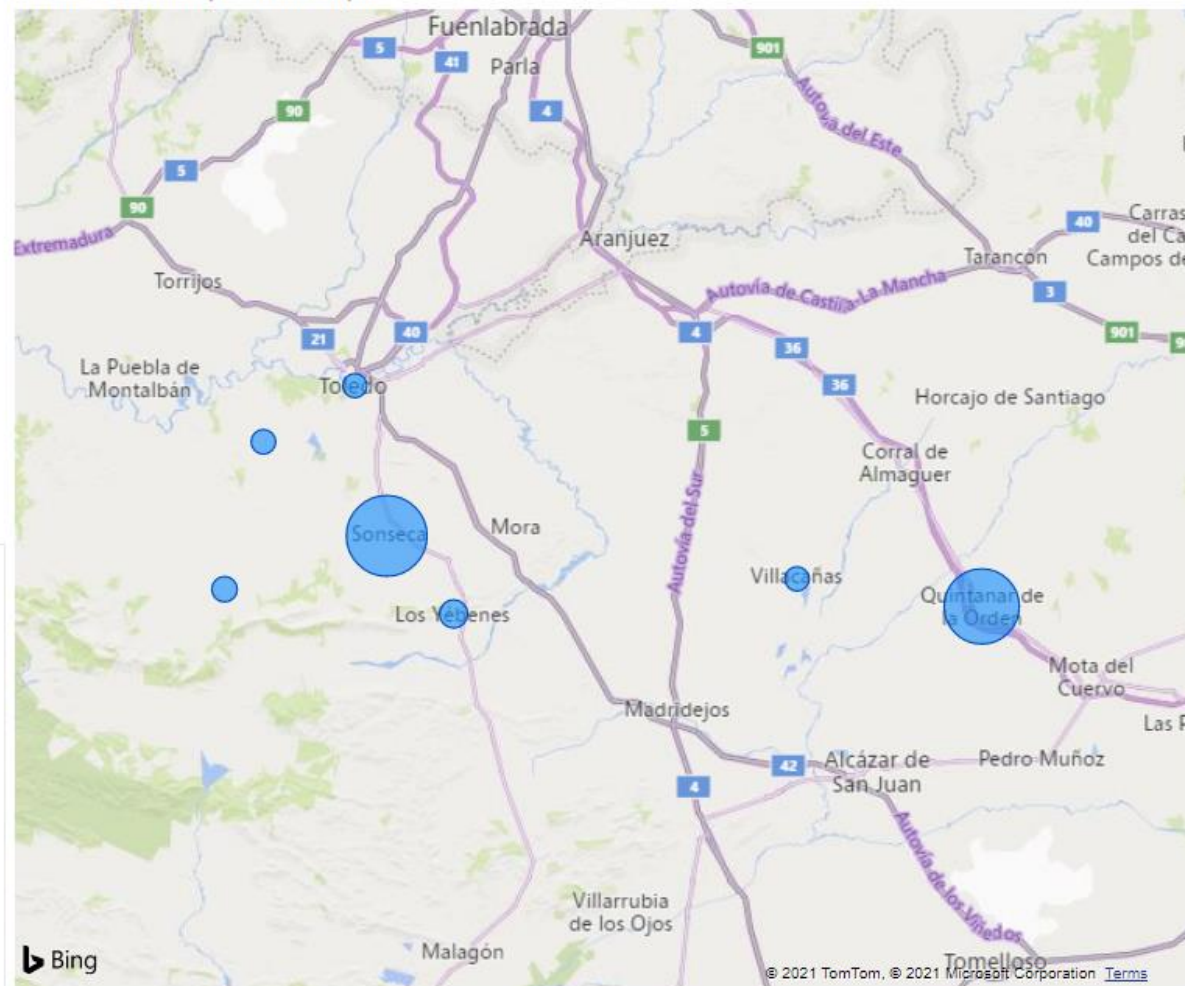

INFORME ANÁLISIS DETALLADO DE RESIDUOS POR MUNICIPIO

Provincia	%	Valor	Unidades
<div><div></div> Toledo</div>	100,00%	97,47	Ton/año
<div><div></div> Sonseca</div>	49,19%	47,95	Ton/año
<div><div></div> Quintanar de la Orden</div>	44,42%	43,30	Ton/año
<div><div></div> Los Yébenes</div>	3,77%	3,67	Ton/año
<div><div></div> Las Ventas con Peña Aguilera</div>	1,37%	1,34	Ton/año
<div><div></div> Polán</div>	0,62%	0,60	Ton/año
<div><div></div> Villacañas</div>	0,38%	0,37	Ton/año
<div><div></div> Toledo</div>	0,25%	0,24	Ton/año
Total	100,00%	97,47	Ton/año

Valor, %TG Valor y Ubicación por Municipio

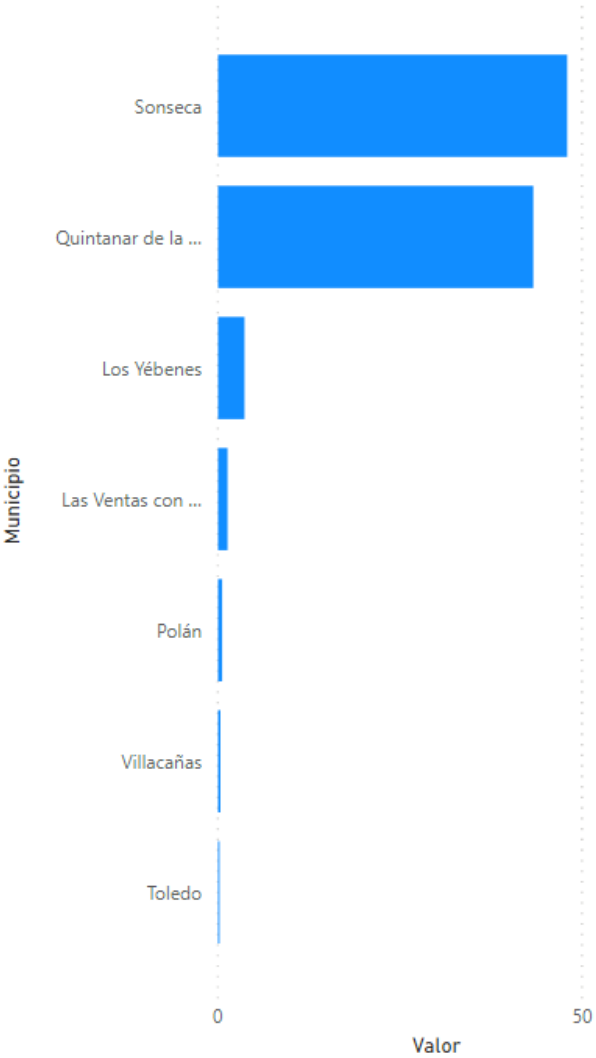

Características por categoría de residuo

Categoría	Parámetro	Valor	Uds
-----------	-----------	-------	-----



### 7.3. ANEJO III LISTADO RESULTADOS POR MUNICIPIO

Provincia	Municipio	TIPO CATEGORÍA	CATEGORÍA	%	Valor	Unidades
TOLEDO	Yuncillos	GANADEROS	ESTIERCOL	0,00%	208,08	Ton/año
TOLEDO	Yuncillos	GANADEROS	PURINES	0,20%	22857,92	Ton/año
TOLEDO	Yuncillos	GANADEROS	RESIDUOS SAN	0,00%	201,56	Ton/año
TOLEDO	Yuncillos	GANADEROS	RESTOS DE OT	0,01%	1053,24	Ton/año
TOLEDO	Yuncillos	ALIMENTARIOS DE ORIGEN AN	LACTOSUERO	0,00%	134,16	Ton/año
TOLEDO	Yuncillos	ALIMENTARIOS DE ORIGEN AN	LODOS EDARI	0,00%	3,85	Ton/año
TOLEDO	Yuncillos	ALIMENTARIOS DE ORIGEN AN	RESIDUOS LÁC	0,00%	0,38	Ton/año
TOLEDO	Yuncillos	AGRICULTURA	PAJA DE CERE.	0,04%	4728,32	Ton/año
TOLEDO	Yuncillos	AGRICULTURA	RESTOS DE PC	0,00%	48,59	Ton/año
TOLEDO	Yuncillos	AGRICULTURA	RESTOS DE PC	0,00%	567,48	Ton/año
TOLEDO	Yuncler	GANADEROS	ESTIERCOL	0,02%	1820,7	Ton/año
TOLEDO	Yuncler	GANADEROS	GALLINAZA	0,01%	597,91	Ton/año
TOLEDO	Yuncler	GANADEROS	PURINES	0,00%	0	Ton/año
TOLEDO	Yuncler	GANADEROS	RESIDUOS SAN	0,00%	16,33	Ton/año
TOLEDO	Yuncler	GANADEROS	RESTOS DE OT	0,01%	1156,2	Ton/año
TOLEDO	Yuncler	AGRICULTURA	PAJA DE CERE.	0,01%	1706,14	Ton/año
TOLEDO	Yuncler	AGRICULTURA	RESTOS DE PC	0,00%	318,08	Ton/año
TOLEDO	Yepes	GANADEROS	ESTIERCOL	0,01%	618,46	Ton/año
TOLEDO	Yepes	GANADEROS	GALLINAZA	0,01%	1507	Ton/año
TOLEDO	Yepes	GANADEROS	PURINES	0,00%	0	Ton/año
TOLEDO	Yepes	GANADEROS	RESIDUOS SAN	0,00%	13,72	Ton/año
TOLEDO	Yepes	GANADEROS	RESTOS DE OT	0,00%	132,24	Ton/año
TOLEDO	Yepes	AGRICULTURA	PAJA DE CERE.	0,03%	3944,95	Ton/año
TOLEDO	Yepes	AGRICULTURA	RESTOS DE PC	0,02%	2439,44	Ton/año
TOLEDO	Yepes	AGRICULTURA	RESTOS DE PC	0,04%	4841,19	Ton/año
TOLEDO	Villatobas	URBANO	LODOS EDARL	0,00%	156,59	Ton/año
TOLEDO	Villatobas	GANADEROS	ESTIERCOL	0,00%	34,68	Ton/año
TOLEDO	Villatobas	GANADEROS	GALLINAZA	0,01%	1516,98	Ton/año
TOLEDO	Villatobas	GANADEROS	PURINES	0,04%	4144,34	Ton/año
TOLEDO	Villatobas	GANADEROS	RESIDUOS SAN	0,00%	52,65	Ton/año
TOLEDO	Villatobas	GANADEROS	RESTOS DE OT	0,01%	1686,96	Ton/año
TOLEDO	Villatobas	AGRICULTURA	PAJA DE CERE.	0,20%	22920	Ton/año
TOLEDO	Villasequilla	GANADEROS	ESTIERCOL	0,00%	17,34	Ton/año
TOLEDO	Villasequilla	GANADEROS	PURINES	0,00%	0	Ton/año
TOLEDO	Villasequilla	GANADEROS	RESIDUOS SAN	0,00%	1,51	Ton/año
TOLEDO	Villasequilla	GANADEROS	RESTOS DE OT	0,00%	358,8	Ton/año
TOLEDO	Villasequilla	AGRICULTURA	PAJA DE CERE.	0,04%	4724,68	Ton/año
TOLEDO	Villasequilla	AGRICULTURA	RESTOS DE PC	0,02%	2109,77	Ton/año
TOLEDO	Villasequilla	AGRICULTURA	RESTOS DE PC	0,05%	5625,15	Ton/año
TOLEDO	Villaseca de la Sagra	GANADEROS	ESTIERCOL	0,00%	86,7	Ton/año
TOLEDO	Villaseca de la Sagra	GANADEROS	GALLINAZA	1,22%	138787,73	Ton/año
TOLEDO	Villaseca de la Sagra	GANADEROS	PURINES	0,00%	0	Ton/año
TOLEDO	Villaseca de la Sagra	GANADEROS	RESIDUOS SAN	0,01%	973,14	Ton/año
TOLEDO	Villaseca de la Sagra	GANADEROS	RESTOS DE OT	0,00%	340,44	Ton/año
TOLEDO	Villaseca de la Sagra	AGRICULTURA	PAJA DE CERE.	0,05%	5160,73	Ton/año
TOLEDO	Villaseca de la Sagra	AGRICULTURA	RESTOS DE PC	0,00%	14,31	Ton/año
TOLEDO	Villarrubia de Santiagc	URBANO	LODOS EDARL	0,00%	178,5	Ton/año
TOLEDO	Villarrubia de Santiagc	GANADEROS	ESTIERCOL	0,00%	75,14	Ton/año
TOLEDO	Villarrubia de Santiagc	GANADEROS	PURINES	0,00%	0	Ton/año
TOLEDO	Villarrubia de Santiagc	GANADEROS	RESIDUOS SAN	0,00%	1,96	Ton/año
TOLEDO	Villarrubia de Santiagc	GANADEROS	RESTOS DE OT	0,00%	438	Ton/año
TOLEDO	Villarrubia de Santiagc	AGRICULTURA	PAJA DE CERE.	0,13%	14884,39	Ton/año
TOLEDO	Villarrubia de Santiagc	AGRICULTURA	RESTOS DE PC	0,01%	1029,74	Ton/año
TOLEDO	Villarrubia de Santiagc	AGRICULTURA	RESTOS DE PC	0,02%	2429,52	Ton/año
TOLEDO	Villanueva de Bogas	URBANO	LODOS EDARL	0,00%	44,61	Ton/año
TOLEDO	Villanueva de Bogas	GANADEROS	ESTIERCOL	0,00%	57,8	Ton/año
TOLEDO	Villanueva de Bogas	GANADEROS	PURINES	0,02%	2466,84	Ton/año

TOLEDO	Villanueva de Bogas	GANADEROS	RESIDUOS SAN	0,00%	21,62 Ton/año
TOLEDO	Villanueva de Bogas	GANADEROS	RESTOS DE OT	0,00%	30,12 Ton/año
TOLEDO	Villanueva de Bogas	AGRICULTURA	PAJA DE CERE.	0,03%	3759,73 Ton/año
TOLEDO	Villanueva de Bogas	AGRICULTURA	RESTOS DE PC	0,02%	2018,04 Ton/año
TOLEDO	Villanueva de Bogas	AGRICULTURA	RESTOS DE PC	0,02%	2627,02 Ton/año
TOLEDO	Villanueva de Alcardet	GANADEROS	ESTIERCOL	0,00%	34,68 Ton/año
TOLEDO	Villanueva de Alcardet	GANADEROS	PURINES	0,05%	5736,44 Ton/año
TOLEDO	Villanueva de Alcardet	GANADEROS	RESIDUOS SAN	0,00%	61,97 Ton/año
TOLEDO	Villanueva de Alcardet	GANADEROS	RESTOS DE OT	0,03%	3361,44 Ton/año
TOLEDO	Villanueva de Alcardet	AGRICULTURA	PAJA DE CERE.	0,03%	3910,25 Ton/año
TOLEDO	Villanueva de Alcardet	AGRICULTURA	RESTOS DE PC	0,00%	526,32 Ton/año
TOLEDO	Villanueva de Alcardet	AGRICULTURA	RESTOS DE PC	0,39%	44277,53 Ton/año
TOLEDO	Villamuelas	URBANO	LODOS EDARL	0,00%	18,66 Ton/año
TOLEDO	Villamuelas	GANADEROS	ESTIERCOL	0,00%	0 Ton/año
TOLEDO	Villamuelas	GANADEROS	PURINES	0,00%	0 Ton/año
TOLEDO	Villamuelas	GANADEROS	RESIDUOS SAN	0,00%	0,2 Ton/año
TOLEDO	Villamuelas	GANADEROS	RESTOS DE OT	0,00%	42,12 Ton/año
TOLEDO	Villamuelas	AGRICULTURA	PAJA DE CERE.	0,01%	811 Ton/año
TOLEDO	Villamuelas	AGRICULTURA	RESTOS DE PC	0,01%	1609,71 Ton/año
TOLEDO	Villamuelas	AGRICULTURA	RESTOS DE PC	0,02%	2748 Ton/año
TOLEDO	Villaminaya	URBANO	LODOS EDARL	0,00%	516,43 Ton/año
TOLEDO	Villaminaya	GANADEROS	ESTIERCOL	0,37%	42205,56 Ton/año
TOLEDO	Villaminaya	GANADEROS	PURINES	0,01%	1494,5 Ton/año
TOLEDO	Villaminaya	GANADEROS	RESIDUOS SAN	0,00%	193,7 Ton/año
TOLEDO	Villaminaya	GANADEROS	RESTOS DE OT	0,00%	531,6 Ton/año
TOLEDO	Villaminaya	AGRICULTURA	PAJA DE CERE.	0,01%	1704,68 Ton/año
TOLEDO	Villaminaya	AGRICULTURA	RESTOS DE PC	0,00%	384,45 Ton/año
TOLEDO	Villaminaya	AGRICULTURA	RESTOS DE PC	0,00%	482,22 Ton/año
TOLEDO	Villaluenga de la Sagra	GANADEROS	ESTIERCOL	0,00%	11,56 Ton/año
TOLEDO	Villaluenga de la Sagra	GANADEROS	GALLINAZA	0,06%	7239,1 Ton/año
TOLEDO	Villaluenga de la Sagra	GANADEROS	PURINES	0,01%	1352,98 Ton/año
TOLEDO	Villaluenga de la Sagra	GANADEROS	RESIDUOS SAN	0,00%	64,11 Ton/año
TOLEDO	Villaluenga de la Sagra	GANADEROS	RESTOS DE OT	0,00%	470,4 Ton/año
TOLEDO	Villaluenga de la Sagra	AGRICULTURA	PAJA DE CERE.	0,03%	2998,35 Ton/año
TOLEDO	Villaluenga de la Sagra	AGRICULTURA	RESTOS DE PC	0,00%	93,48 Ton/año
TOLEDO	Villafranca de los Caba	URBANO	LODOS EDARL	0,00%	180,89 Ton/año
TOLEDO	Villafranca de los Caba	GANADEROS	ESTIERCOL	0,01%	734,06 Ton/año
TOLEDO	Villafranca de los Caba	GANADEROS	GALLINAZA	0,01%	1548,09 Ton/año
TOLEDO	Villafranca de los Caba	GANADEROS	PURINES	0,18%	20718,04 Ton/año
TOLEDO	Villafranca de los Caba	GANADEROS	RESIDUOS SAN	0,00%	196,55 Ton/año
TOLEDO	Villafranca de los Caba	GANADEROS	RESTOS DE OT	0,01%	1164,24 Ton/año
TOLEDO	Villafranca de los Caba	AGRICULTURA	PAJA DE CERE.	0,07%	7891,92 Ton/año
TOLEDO	Villafranca de los Caba	AGRICULTURA	RESTOS DE PC	0,01%	667,02 Ton/año
TOLEDO	Villafranca de los Caba	AGRICULTURA	RESTOS DE PC	0,11%	12660,56 Ton/año
TOLEDO	Villacañas	URBANO	LODOS EDARL	0,00%	343,83 Ton/año
TOLEDO	Villacañas	OTROS	OTROS RESIDI	0,00%	0,37 Ton/año
TOLEDO	Villacañas	GANADEROS	ESTIERCOL	0,00%	34,68 Ton/año
TOLEDO	Villacañas	GANADEROS	PURINES	0,13%	14685,14 Ton/año
TOLEDO	Villacañas	GANADEROS	RESIDUOS SAN	0,00%	137,9 Ton/año
TOLEDO	Villacañas	GANADEROS	RESTOS DE OT	0,03%	3076,44 Ton/año
TOLEDO	Villacañas	AGRICULTURA	PAJA DE CERE.	0,17%	19232,03 Ton/año
TOLEDO	Villacañas	AGRICULTURA	RESTOS DE PC	0,01%	908,34 Ton/año
TOLEDO	Villacañas	AGRICULTURA	RESTOS DE PC	0,29%	32716,84 Ton/año
TOLEDO	Urda	URBANO	LODOS EDARL	0,00%	98,33 Ton/año
TOLEDO	Urda	GANADEROS	ESTIERCOL	0,20%	22570,9 Ton/año
TOLEDO	Urda	GANADEROS	PURINES	0,13%	14555,82 Ton/año
TOLEDO	Urda	GANADEROS	RESIDUOS SAN	0,00%	282,28 Ton/año
TOLEDO	Urda	GANADEROS	RESTOS DE OT	0,15%	17249,76 Ton/año

TOLEDO	Urda	AGRICULTURA	PAJA DE CERE.	0,23%	26103,9 Ton/año
TOLEDO	Urda	AGRICULTURA	RESTOS DE PC	0,01%	1395,08 Ton/año
TOLEDO	Urda	AGRICULTURA	RESTOS DE PC	0,03%	3710,84 Ton/año
TOLEDO	Turleque	GANADEROS	ESTIERCOL	0,00%	358,36 Ton/año
TOLEDO	Turleque	GANADEROS	GALLINAZA	0,07%	7908,1 Ton/año
TOLEDO	Turleque	GANADEROS	PURINES	0,06%	6947,9 Ton/año
TOLEDO	Turleque	GANADEROS	RESIDUOS SAN	0,00%	124,56 Ton/año
TOLEDO	Turleque	GANADEROS	RESTOS DE OT	0,02%	2163,84 Ton/año
TOLEDO	Turleque	AGRICULTURA	PAJA DE CERE.	0,09%	9787,63 Ton/año
TOLEDO	Turleque	AGRICULTURA	RESTOS DE PC	0,01%	1244,9 Ton/año
TOLEDO	Turleque	AGRICULTURA	RESTOS DE PC	0,07%	7873,68 Ton/año
TOLEDO	Totanés	URBANO	LODOS EDARL	0,00%	4,96 Ton/año
TOLEDO	Totanés	GANADEROS	ESTIERCOL	0,25%	27940,52 Ton/año
TOLEDO	Totanés	GANADEROS	GALLINAZA	0,01%	1000 Ton/año
TOLEDO	Totanés	GANADEROS	PURINES	0,64%	73226,84 Ton/año
TOLEDO	Totanés	GANADEROS	RESIDUOS SAN	0,01%	763,12 Ton/año
TOLEDO	Totanés	GANADEROS	RESTOS DE OT	0,02%	2051,28 Ton/año
TOLEDO	Totanés	ALIMENTARIOS DE ORIGEN AN	LACTOSUERO	0,11%	13049,21 Ton/año
TOLEDO	Totanés	ALIMENTARIOS DE ORIGEN AN	LODOS EDARI	0,00%	374,08 Ton/año
TOLEDO	Totanés	ALIMENTARIOS DE ORIGEN AN	LODOS EDARI'	0,02%	2809,01 Ton/año
TOLEDO	Totanés	ALIMENTARIOS DE ORIGEN AN	RESIDUOS EST	0,03%	3360,06 Ton/año
TOLEDO	Totanés	ALIMENTARIOS DE ORIGEN AN	RESIDUOS LÁC	0,00%	37,12 Ton/año
TOLEDO	Totanés	ALIMENTARIOS DE ORIGEN AN	SUBPRODUCT	0,15%	16800,29 Ton/año
TOLEDO	Totanés	AGRICULTURA	PAJA DE CERE.	0,03%	3498,55 Ton/año
TOLEDO	Totanés	AGRICULTURA	RESTOS DE PC	0,00%	518,94 Ton/año
TOLEDO	Totanés	AGRICULTURA	RESTOS DE PC	0,00%	258,08 Ton/año
TOLEDO	Toledo	URBANO	LODOS EDARL	0,03%	2999,21 Ton/año
TOLEDO	Toledo	OTROS	OTROS RESIDU	0,00%	0,24 Ton/año
TOLEDO	Toledo	GANADEROS	ESTIERCOL	0,05%	6103,68 Ton/año
TOLEDO	Toledo	GANADEROS	PURINES	0,00%	59,78 Ton/año
TOLEDO	Toledo	GANADEROS	RESIDUOS SAN	0,00%	30,72 Ton/año
TOLEDO	Toledo	GANADEROS	RESTOS DE OT	0,01%	1026,12 Ton/año
TOLEDO	Toledo	ALIMENTARIOS DE ORIGEN VEI	RESIDUOS ALI	0,00%	45,28 Ton/año
TOLEDO	Toledo	ALIMENTARIOS DE ORIGEN VEI	RESIDUOS PAI	0,00%	12,93 Ton/año
TOLEDO	Toledo	ALIMENTARIOS DE ORIGEN AN	LODOS EDARI'	0,02%	1783,49 Ton/año
TOLEDO	Toledo	ALIMENTARIOS DE ORIGEN AN	RESIDUOS EST	0,00%	127,37 Ton/año
TOLEDO	Toledo	ALIMENTARIOS DE ORIGEN AN	SUBPRODUCT	0,01%	636,86 Ton/año
TOLEDO	Toledo	AGRICULTURA	PAJA DE CERE.	0,11%	12479,86 Ton/año
TOLEDO	Toledo	AGRICULTURA	RESTOS DE PC	0,02%	1852,49 Ton/año
TOLEDO	Toledo	AGRICULTURA	RESTOS DE PC	0,00%	405,05 Ton/año
TOLEDO	Tembleque	GANADEROS	ESTIERCOL	0,00%	69,36 Ton/año
TOLEDO	Tembleque	GANADEROS	PURINES	0,00%	0 Ton/año
TOLEDO	Tembleque	GANADEROS	RESIDUOS SAN	0,00%	33,39 Ton/año
TOLEDO	Tembleque	GANADEROS	RESTOS DE OT	0,08%	9121,68 Ton/año
TOLEDO	Tembleque	ALIMENTARIOS DE ORIGEN AN	LACTOSUERO	0,02%	2304,59 Ton/año
TOLEDO	Tembleque	ALIMENTARIOS DE ORIGEN AN	LODOS EDARI	0,00%	66,06 Ton/año
TOLEDO	Tembleque	ALIMENTARIOS DE ORIGEN AN	RESIDUOS LÁC	0,00%	6,56 Ton/año
TOLEDO	Tembleque	AGRICULTURA	PAJA DE CERE.	0,20%	22991,54 Ton/año
TOLEDO	Tembleque	AGRICULTURA	RESTOS DE PC	0,01%	821,81 Ton/año
TOLEDO	Tembleque	AGRICULTURA	RESTOS DE PC	0,02%	1967,61 Ton/año
TOLEDO	Sonseca	URBANO	LODOS EDARL	0,00%	485,74 Ton/año
TOLEDO	Sonseca	OTROS	OTROS RESIDU	0,00%	47,95 Ton/año
TOLEDO	Sonseca	GANADEROS	ESTIERCOL	0,22%	25235,48 Ton/año
TOLEDO	Sonseca	GANADEROS	GALLINAZA	0,01%	741,71 Ton/año
TOLEDO	Sonseca	GANADEROS	PURINES	0,39%	43946,84 Ton/año
TOLEDO	Sonseca	GANADEROS	RESIDUOS SAN	0,00%	529,42 Ton/año
TOLEDO	Sonseca	GANADEROS	RESTOS DE OT	0,09%	10775,52 Ton/año
TOLEDO	Sonseca	ALIMENTARIOS DE ORIGEN VEI	RESIDUOS PAI	0,00%	0,79 Ton/año



TOLEDO	Sonseca	AGRICULTURA	PAJA DE CERE.	0,04%	5025,38 Ton/año
TOLEDO	Sonseca	AGRICULTURA	RESTOS DE PC	0,01%	1241,27 Ton/año
TOLEDO	Sonseca	AGRICULTURA	RESTOS DE PC	0,03%	2903,43 Ton/año
TOLEDO	Seseña	URBANO	LODOS EDARL	0,00%	351,36 Ton/año
TOLEDO	Seseña	GANADEROS	ESTIERCOL	0,00%	265,88 Ton/año
TOLEDO	Seseña	GANADEROS	GALLINAZA	0,00%	4,6 Ton/año
TOLEDO	Seseña	GANADEROS	PURINES	0,00%	3,66 Ton/año
TOLEDO	Seseña	GANADEROS	RESIDUOS SAN	0,00%	4,7 Ton/año
TOLEDO	Seseña	GANADEROS	RESTOS DE OT	0,01%	890,76 Ton/año
TOLEDO	Seseña	ALIMENTARIOS DE ORIGEN VE	EXCEDENTES I	0,00%	144,57 Ton/año
TOLEDO	Seseña	ALIMENTARIOS DE ORIGEN VE	LODOS EDARI'	0,00%	173,83 Ton/año
TOLEDO	Seseña	ALIMENTARIOS DE ORIGEN VE	NO CONFORM	0,00%	43,37 Ton/año
TOLEDO	Seseña	ALIMENTARIOS DE ORIGEN VE	SUBPRODUCT	0,00%	289,14 Ton/año
TOLEDO	Seseña	AGRICULTURA	PAJA DE CERE.	0,09%	10300,44 Ton/año
TOLEDO	Seseña	AGRICULTURA	RESTOS DE PC	0,00%	505,8 Ton/año
TOLEDO	Santa Cruz de la Zarza	URBANO	LODOS EDARL	0,00%	395,25 Ton/año
TOLEDO	Santa Cruz de la Zarza	GANADEROS	ESTIERCOL	0,00%	0 Ton/año
TOLEDO	Santa Cruz de la Zarza	GANADEROS	PURINES	0,04%	4143,12 Ton/año
TOLEDO	Santa Cruz de la Zarza	GANADEROS	RESIDUOS SAN	0,00%	57,22 Ton/año
TOLEDO	Santa Cruz de la Zarza	GANADEROS	RESTOS DE OT	0,05%	6010,8 Ton/año
TOLEDO	Santa Cruz de la Zarza	ALIMENTARIOS DE ORIGEN VE	RESIDUOS ALI	0,00%	37,96 Ton/año
TOLEDO	Santa Cruz de la Zarza	AGRICULTURA	PAJA DE CERE.	0,25%	28199,11 Ton/año
TOLEDO	Santa Cruz de la Zarza	AGRICULTURA	RESTOS DE PC	0,03%	3140,55 Ton/año
TOLEDO	Santa Cruz de la Zarza	AGRICULTURA	RESTOS DE PC	0,15%	17285,14 Ton/año
TOLEDO	San Pablo de los Mont	GANADEROS	ESTIERCOL	0,23%	25715,22 Ton/año
TOLEDO	San Pablo de los Mont	GANADEROS	PURINES	0,04%	4001,6 Ton/año
TOLEDO	San Pablo de los Mont	GANADEROS	RESIDUOS SAN	0,00%	154,61 Ton/año
TOLEDO	San Pablo de los Mont	GANADEROS	RESTOS DE OT	0,03%	3178,44 Ton/año
TOLEDO	San Pablo de los Mont	AGRICULTURA	PAJA DE CERE.	0,01%	589,98 Ton/año
TOLEDO	San Pablo de los Mont	AGRICULTURA	RESTOS DE PC	0,00%	110,94 Ton/año
TOLEDO	San Pablo de los Mont	AGRICULTURA	RESTOS DE PC	0,00%	43,29 Ton/año
TOLEDO	San Martín de Montall	GANADEROS	ESTIERCOL	0,16%	17663,68 Ton/año
TOLEDO	San Martín de Montall	GANADEROS	PURINES	0,12%	14131,26 Ton/año
TOLEDO	San Martín de Montall	GANADEROS	RESIDUOS SAN	0,00%	237,9 Ton/año
TOLEDO	San Martín de Montall	GANADEROS	RESTOS DE OT	0,10%	11509,68 Ton/año
TOLEDO	San Martín de Montall	AGRICULTURA	PAJA DE CERE.	0,06%	6855,29 Ton/año
TOLEDO	San Martín de Montall	AGRICULTURA	RESTOS DE PC	0,01%	1451,18 Ton/año
TOLEDO	San Martín de Montall	AGRICULTURA	RESTOS DE PC	0,00%	500,32 Ton/año
TOLEDO	Quintanar de la Orden	OTROS	OTROS RESIDU	0,00%	43,3 Ton/año
TOLEDO	Quintanar de la Orden	GANADEROS	ESTIERCOL	0,00%	127,16 Ton/año
TOLEDO	Quintanar de la Orden	GANADEROS	GALLINAZA	0,01%	1277,89 Ton/año
TOLEDO	Quintanar de la Orden	GANADEROS	PURINES	0,04%	4471,3 Ton/año
TOLEDO	Quintanar de la Orden	GANADEROS	RESIDUOS SAN	0,00%	49,29 Ton/año
TOLEDO	Quintanar de la Orden	GANADEROS	RESTOS DE OT	0,00%	294,72 Ton/año
TOLEDO	Quintanar de la Orden	ALIMENTARIOS DE ORIGEN VE	RESIDUOS ALI	0,00%	21,37 Ton/año
TOLEDO	Quintanar de la Orden	ALIMENTARIOS DE ORIGEN VE	RESIDUOS PAI	0,00%	12,11 Ton/año
TOLEDO	Quintanar de la Orden	ALIMENTARIOS DE ORIGEN VE	VINAZAS	0,02%	2728,34 Ton/año
TOLEDO	Quintanar de la Orden	ALIMENTARIOS DE ORIGEN AN	LACTOSUERO	0,01%	650 Ton/año
TOLEDO	Quintanar de la Orden	ALIMENTARIOS DE ORIGEN AN	LODOS EDARI	0,00%	18,63 Ton/año
TOLEDO	Quintanar de la Orden	ALIMENTARIOS DE ORIGEN AN	LODOS EDARI'	0,00%	24,02 Ton/año
TOLEDO	Quintanar de la Orden	ALIMENTARIOS DE ORIGEN AN	RESIDUOS EST	0,00%	36,28 Ton/año
TOLEDO	Quintanar de la Orden	ALIMENTARIOS DE ORIGEN AN	RESIDUOS LÁC	0,00%	1,85 Ton/año
TOLEDO	Quintanar de la Orden	ALIMENTARIOS DE ORIGEN AN	SUBPRODUCT	0,00%	181,42 Ton/año
TOLEDO	Quintanar de la Orden	AGRICULTURA	PAJA DE CERE.	0,01%	1329,47 Ton/año
TOLEDO	Quintanar de la Orden	AGRICULTURA	RESTOS DE PC	0,00%	493,97 Ton/año
TOLEDO	Quintanar de la Orden	AGRICULTURA	RESTOS DE PC	0,24%	27395,5 Ton/año
TOLEDO	Quero	URBANO	LODOS EDARL	0,00%	34,22 Ton/año
TOLEDO	Quero	GANADEROS	ESTIERCOL	0,00%	0 Ton/año

TOLEDO	Quero	GANADEROS	GALLINAZA	0,01%	1614,3 Ton/año
TOLEDO	Quero	GANADEROS	PURINES	0,28%	31734,64 Ton/año
TOLEDO	Quero	GANADEROS	RESIDUOS SAN	0,00%	292,6 Ton/año
TOLEDO	Quero	GANADEROS	RESTOS DE OT	0,02%	2242,92 Ton/año
TOLEDO	Quero	AGRICULTURA	PAJA DE CERE.	0,06%	6717,61 Ton/año
TOLEDO	Quero	AGRICULTURA	RESTOS DE PC	0,00%	47 Ton/año
TOLEDO	Quero	AGRICULTURA	RESTOS DE PC	0,11%	13014,07 Ton/año
TOLEDO	Pulgar	URBANO	LODOS EDARL	0,00%	106,22 Ton/año
TOLEDO	Pulgar	GANADEROS	ESTIERCOL	1,05%	120010,14 Ton/año
TOLEDO	Pulgar	GANADEROS	PURINES	0,06%	6424,52 Ton/año
TOLEDO	Pulgar	GANADEROS	RESIDUOS SAN	0,01%	573 Ton/año
TOLEDO	Pulgar	GANADEROS	RESTOS DE OT	0,02%	2442,6 Ton/año
TOLEDO	Pulgar	ALIMENTARIOS DE ORIGEN AN LACTOSUERO		0,01%	1460,81 Ton/año
TOLEDO	Pulgar	ALIMENTARIOS DE ORIGEN AN LODOS EDARI		0,00%	41,88 Ton/año
TOLEDO	Pulgar	ALIMENTARIOS DE ORIGEN AN LODOS EDARI'		0,00%	243,87 Ton/año
TOLEDO	Pulgar	ALIMENTARIOS DE ORIGEN AN RESIDUOS EST		0,01%	580,65 Ton/año
TOLEDO	Pulgar	ALIMENTARIOS DE ORIGEN AN RESIDUOS LÁC		0,00%	4,16 Ton/año
TOLEDO	Pulgar	ALIMENTARIOS DE ORIGEN AN SUBPRODUCT		0,03%	2903,27 Ton/año
TOLEDO	Pulgar	AGRICULTURA	PAJA DE CERE.	0,04%	4090,84 Ton/año
TOLEDO	Pulgar	AGRICULTURA	RESTOS DE PC	0,00%	286,7 Ton/año
TOLEDO	Pulgar	AGRICULTURA	RESTOS DE PC	0,03%	3179,17 Ton/año
TOLEDO	Polán	OTROS	OTROS RESIDU	0,00%	0,6 Ton/año
TOLEDO	Polán	GANADEROS	ESTIERCOL	0,46%	51950,64 Ton/año
TOLEDO	Polán	GANADEROS	GALLINAZA	0,09%	10194,57 Ton/año
TOLEDO	Polán	GANADEROS	PURINES	0,75%	84983,98 Ton/año
TOLEDO	Polán	GANADEROS	RESIDUOS SAN	0,01%	1035,72 Ton/año
TOLEDO	Polán	GANADEROS	RESTOS DE OT	0,03%	3475,68 Ton/año
TOLEDO	Polán	AGRICULTURA	PAJA DE CERE.	0,10%	11490,39 Ton/año
TOLEDO	Polán	AGRICULTURA	RESTOS DE PC	0,02%	2339,88 Ton/año
TOLEDO	Polán	AGRICULTURA	RESTOS DE PC	0,00%	298,83 Ton/año
TOLEDO	Pantoja	GANADEROS	ESTIERCOL	0,00%	17,34 Ton/año
TOLEDO	Pantoja	GANADEROS	GALLINAZA	1,04%	118438,5 Ton/año
TOLEDO	Pantoja	GANADEROS	PURINES	0,00%	0 Ton/año
TOLEDO	Pantoja	GANADEROS	RESIDUOS SAN	0,01%	830,36 Ton/año
TOLEDO	Pantoja	GANADEROS	RESTOS DE OT	0,00%	313,68 Ton/año
TOLEDO	Pantoja	ALIMENTARIOS DE ORIGEN AN LODOS EDARI'		0,01%	791,29 Ton/año
TOLEDO	Pantoja	ALIMENTARIOS DE ORIGEN AN RESIDUOS EST		0,00%	350,21 Ton/año
TOLEDO	Pantoja	ALIMENTARIOS DE ORIGEN AN SUBPRODUCT		0,04%	4921,93 Ton/año
TOLEDO	Pantoja	AGRICULTURA	PAJA DE CERE.	0,02%	2549,96 Ton/año
TOLEDO	Pantoja	AGRICULTURA	RESTOS DE PC	0,00%	135,47 Ton/año
TOLEDO	Pantoja	AGRICULTURA	RESTOS DE PC	0,00%	24,11 Ton/año
TOLEDO	Orgaz	URBANO	LODOS EDARL	0,00%	76,65 Ton/año
TOLEDO	Orgaz	GANADEROS	ESTIERCOL	0,10%	11640,92 Ton/año
TOLEDO	Orgaz	GANADEROS	GALLINAZA	0,00%	0,18 Ton/año
TOLEDO	Orgaz	GANADEROS	PURINES	0,15%	17232,5 Ton/año
TOLEDO	Orgaz	GANADEROS	RESIDUOS SAN	0,00%	220,47 Ton/año
TOLEDO	Orgaz	GANADEROS	RESTOS DE OT	0,06%	6523,92 Ton/año
TOLEDO	Orgaz	AGRICULTURA	PAJA DE CERE.	0,07%	7602,43 Ton/año
TOLEDO	Orgaz	AGRICULTURA	RESTOS DE PC	0,03%	3233,94 Ton/año
TOLEDO	Orgaz	AGRICULTURA	RESTOS DE PC	0,12%	13542,06 Ton/año
TOLEDO	Ontígola	GANADEROS	ESTIERCOL	0,00%	0 Ton/año
TOLEDO	Ontígola	GANADEROS	PURINES	0,00%	0 Ton/año
TOLEDO	Ontígola	GANADEROS	RESIDUOS SAN	0,00%	0,2 Ton/año
TOLEDO	Ontígola	GANADEROS	RESTOS DE OT	0,00%	42,12 Ton/año
TOLEDO	Ontígola	AGRICULTURA	PAJA DE CERE.	0,02%	2493,46 Ton/año
TOLEDO	Ontígola	AGRICULTURA	RESTOS DE PC	0,01%	694,52 Ton/año
TOLEDO	Ontígola	AGRICULTURA	RESTOS DE PC	0,00%	302,54 Ton/año
TOLEDO	Olías del Rey	GANADEROS	ESTIERCOL	0,01%	930,58 Ton/año

TOLEDO	Olías del Rey	GANADEROS	GALLINAZA	0,00%	2,5 Ton/año
TOLEDO	Olías del Rey	GANADEROS	PURINES	0,00%	21,96 Ton/año
TOLEDO	Olías del Rey	GANADEROS	RESIDUOS SAN	0,00%	4,98 Ton/año
TOLEDO	Olías del Rey	GANADEROS	RESTOS DE OT	0,00%	222,24 Ton/año
TOLEDO	Olías del Rey	ALIMENTARIOS DE ORIGEN VE	RESIDUOS PAI	0,00%	151,53 Ton/año
TOLEDO	Olías del Rey	AGRICULTURA	PAJA DE CERE.	0,03%	2972,26 Ton/año
TOLEDO	Olías del Rey	AGRICULTURA	RESTOS DE PC	0,01%	1076,69 Ton/año
TOLEDO	Olías del Rey	AGRICULTURA	RESTOS DE PC	0,00%	168,68 Ton/año
TOLEDO	Ocaña	URBANO	LODOS EDARL	0,00%	322,15 Ton/año
TOLEDO	Ocaña	GANADEROS	ESTIERCOL	0,02%	1901,62 Ton/año
TOLEDO	Ocaña	GANADEROS	PURINES	0,00%	0 Ton/año
TOLEDO	Ocaña	GANADEROS	RESIDUOS SAN	0,00%	13,36 Ton/año
TOLEDO	Ocaña	GANADEROS	RESTOS DE OT	0,01%	1418,04 Ton/año
TOLEDO	Ocaña	AGRICULTURA	PAJA DE CERE.	0,12%	14048,45 Ton/año
TOLEDO	Ocaña	AGRICULTURA	RESTOS DE PC	0,01%	1176,78 Ton/año
TOLEDO	Ocaña	AGRICULTURA	RESTOS DE PC	0,07%	7646,15 Ton/año
TOLEDO	Numancia de la Sagra	GANADEROS	ESTIERCOL	0,00%	0 Ton/año
TOLEDO	Numancia de la Sagra	GANADEROS	PURINES	0,00%	0 Ton/año
TOLEDO	Numancia de la Sagra	GANADEROS	RESIDUOS SAN	0,00%	1,06 Ton/año
TOLEDO	Numancia de la Sagra	GANADEROS	RESTOS DE OT	0,00%	217,08 Ton/año
TOLEDO	Numancia de la Sagra	AGRICULTURA	PAJA DE CERE.	0,03%	3855,32 Ton/año
TOLEDO	Numancia de la Sagra	AGRICULTURA	RESTOS DE PC	0,00%	72,87 Ton/año
TOLEDO	Numancia de la Sagra	AGRICULTURA	RESTOS DE PC	0,00%	15,13 Ton/año
TOLEDO	Noez	URBANO	LODOS EDARL	0,00%	48,42 Ton/año
TOLEDO	Noez	GANADEROS	ESTIERCOL	0,26%	29495,34 Ton/año
TOLEDO	Noez	GANADEROS	GALLINAZA	0,04%	4724,64 Ton/año
TOLEDO	Noez	GANADEROS	PURINES	0,11%	12352,5 Ton/año
TOLEDO	Noez	GANADEROS	RESIDUOS SAN	0,00%	270,32 Ton/año
TOLEDO	Noez	GANADEROS	RESTOS DE OT	0,01%	1592,76 Ton/año
TOLEDO	Noez	AGRICULTURA	PAJA DE CERE.	0,04%	4789,54 Ton/año
TOLEDO	Noez	AGRICULTURA	RESTOS DE PC	0,00%	384,51 Ton/año
TOLEDO	Noez	AGRICULTURA	RESTOS DE PC	0,00%	1,32 Ton/año
TOLEDO	Noblejas	URBANO	LODOS EDARL	0,00%	408 Ton/año
TOLEDO	Noblejas	GANADEROS	ESTIERCOL	0,00%	28,9 Ton/año
TOLEDO	Noblejas	GANADEROS	PURINES	0,00%	0 Ton/año
TOLEDO	Noblejas	GANADEROS	RESIDUOS SAN	0,00%	0,28 Ton/año
TOLEDO	Noblejas	GANADEROS	RESTOS DE OT	0,00%	32,4 Ton/año
TOLEDO	Noblejas	ALIMENTARIOS DE ORIGEN AN	LACTOSUERO	0,01%	834 Ton/año
TOLEDO	Noblejas	ALIMENTARIOS DE ORIGEN AN	LODOS EDARI	0,01%	672,33 Ton/año
TOLEDO	Noblejas	ALIMENTARIOS DE ORIGEN AN	RESIDUOS LÁC	0,00%	330 Ton/año
TOLEDO	Noblejas	AGRICULTURA	PAJA DE CERE.	0,02%	2784,26 Ton/año
TOLEDO	Noblejas	AGRICULTURA	RESTOS DE PC	0,01%	1143,26 Ton/año
TOLEDO	Noblejas	AGRICULTURA	RESTOS DE PC	0,08%	8578,77 Ton/año
TOLEDO	Navahermosa	URBANO	LODOS EDARL	0,00%	308,22 Ton/año
TOLEDO	Navahermosa	GANADEROS	ESTIERCOL	0,11%	12455,9 Ton/año
TOLEDO	Navahermosa	GANADEROS	GALLINAZA	0,00%	0,15 Ton/año
TOLEDO	Navahermosa	GANADEROS	PURINES	0,00%	0 Ton/año
TOLEDO	Navahermosa	GANADEROS	RESIDUOS SAN	0,00%	77,83 Ton/año
TOLEDO	Navahermosa	GANADEROS	RESTOS DE OT	0,06%	7109,16 Ton/año
TOLEDO	Navahermosa	ALIMENTARIOS DE ORIGEN AN	LODOS EDARI'	0,00%	9,92 Ton/año
TOLEDO	Navahermosa	ALIMENTARIOS DE ORIGEN AN	RESIDUOS EST	0,00%	19,57 Ton/año
TOLEDO	Navahermosa	ALIMENTARIOS DE ORIGEN AN	SUBPRODUCT	0,00%	97,86 Ton/año
TOLEDO	Navahermosa	AGRICULTURA	PAJA DE CERE.	0,02%	2651,46 Ton/año
TOLEDO	Navahermosa	AGRICULTURA	RESTOS DE PC	0,05%	6117,56 Ton/año
TOLEDO	Navahermosa	AGRICULTURA	RESTOS DE PC	0,00%	479,73 Ton/año
TOLEDO	Nambroca	URBANO	LODOS EDARL	0,00%	363,69 Ton/año
TOLEDO	Nambroca	GANADEROS	ESTIERCOL	0,00%	439,28 Ton/año
TOLEDO	Nambroca	GANADEROS	PURINES	0,08%	9498,92 Ton/año

TOLEDO	Nambroca	GANADEROS	RESIDUOS SANITARIOS	0,00%	86,82 Ton/año
TOLEDO	Nambroca	GANADEROS	RESTOS DE OTROS	0,01%	867 Ton/año
TOLEDO	Nambroca	ALIMENTARIOS DE ORIGEN ANIMAL	RESIDUOS EDARIFEROS	0,00%	289,94 Ton/año
TOLEDO	Nambroca	AGRICULTURA	PAJA DE CEREALES	0,04%	4643,64 Ton/año
TOLEDO	Nambroca	AGRICULTURA	RESTOS DE PC	0,02%	2308,62 Ton/año
TOLEDO	Nambroca	AGRICULTURA	RESTOS DE PC	0,00%	473,85 Ton/año
TOLEDO	Mora	URBANO	RESIDUOS EDARIFEROS	0,00%	405,15 Ton/año
TOLEDO	Mora	GANADEROS	ESTIERCOL	0,07%	7635,38 Ton/año
TOLEDO	Mora	GANADEROS	GALLINAZA	0,00%	0,1 Ton/año
TOLEDO	Mora	GANADEROS	PURINES	0,01%	1517,68 Ton/año
TOLEDO	Mora	GANADEROS	RESIDUOS SANITARIOS	0,00%	51,66 Ton/año
TOLEDO	Mora	GANADEROS	RESTOS DE OTROS	0,01%	1674 Ton/año
TOLEDO	Mora	ALIMENTARIOS DE ORIGEN VEGETAL	ALPECHIN	0,01%	1100,62 Ton/año
TOLEDO	Mora	ALIMENTARIOS DE ORIGEN VEGETAL	RESIDUOS ALIMENTARIOS	0,00%	200,48 Ton/año
TOLEDO	Mora	ALIMENTARIOS DE ORIGEN ANIMAL	LACTOSUERO	0,02%	2249,36 Ton/año
TOLEDO	Mora	ALIMENTARIOS DE ORIGEN ANIMAL	RESIDUOS EDARIFEROS	0,00%	64,48 Ton/año
TOLEDO	Mora	ALIMENTARIOS DE ORIGEN ANIMAL	RESIDUOS LÁCTEOS	0,00%	6,4 Ton/año
TOLEDO	Mora	AGRICULTURA	PAJA DE CEREALES	0,03%	3673,54 Ton/año
TOLEDO	Mora	AGRICULTURA	RESTOS DE PC	0,08%	8668,38 Ton/año
TOLEDO	Mora	AGRICULTURA	RESTOS DE PC	0,12%	13574,21 Ton/año
TOLEDO	Mocejón	GANADEROS	ESTIERCOL	0,00%	132,94 Ton/año
TOLEDO	Mocejón	GANADEROS	GALLINAZA	0,00%	119,38 Ton/año
TOLEDO	Mocejón	GANADEROS	PURINES	0,03%	3259,84 Ton/año
TOLEDO	Mocejón	GANADEROS	RESIDUOS SANITARIOS	0,00%	31,07 Ton/año
TOLEDO	Mocejón	GANADEROS	RESTOS DE OTROS	0,00%	347,16 Ton/año
TOLEDO	Mocejón	ALIMENTARIOS DE ORIGEN VEGETAL	EXCEDENTES INDUSTRIALES	0,00%	169,08 Ton/año
TOLEDO	Mocejón	ALIMENTARIOS DE ORIGEN VEGETAL	RESIDUOS EDARIFEROS	0,00%	203,3 Ton/año
TOLEDO	Mocejón	ALIMENTARIOS DE ORIGEN VEGETAL	NO CONFORMES	0,00%	50,72 Ton/año
TOLEDO	Mocejón	ALIMENTARIOS DE ORIGEN VEGETAL	SUBPRODUCTOS	0,00%	338,16 Ton/año
TOLEDO	Mocejón	AGRICULTURA	PAJA DE CEREALES	0,05%	5504,52 Ton/año
TOLEDO	Mocejón	AGRICULTURA	RESTOS DE PC	0,00%	212,81 Ton/año
TOLEDO	Mocejón	AGRICULTURA	RESTOS DE PC	0,00%	5,5 Ton/año
TOLEDO	Miguel Esteban	GANADEROS	ESTIERCOL	0,00%	0 Ton/año
TOLEDO	Miguel Esteban	GANADEROS	GALLINAZA	0,00%	34 Ton/año
TOLEDO	Miguel Esteban	GANADEROS	PURINES	0,00%	0 Ton/año
TOLEDO	Miguel Esteban	GANADEROS	RESIDUOS SANITARIOS	0,00%	29,33 Ton/año
TOLEDO	Miguel Esteban	GANADEROS	RESTOS DE OTROS	0,07%	7967,88 Ton/año
TOLEDO	Miguel Esteban	AGRICULTURA	PAJA DE CEREALES	0,01%	1284,48 Ton/año
TOLEDO	Miguel Esteban	AGRICULTURA	RESTOS DE PC	0,00%	68,91 Ton/año
TOLEDO	Miguel Esteban	AGRICULTURA	RESTOS DE PC	0,29%	32750,92 Ton/año
TOLEDO	Menasalbas	GANADEROS	ESTIERCOL	3,71%	422269,46 Ton/año
TOLEDO	Menasalbas	GANADEROS	GALLINAZA	0,00%	132 Ton/año
TOLEDO	Menasalbas	GANADEROS	PURINES	0,18%	19950,66 Ton/año
TOLEDO	Menasalbas	GANADEROS	RESIDUOS SANITARIOS	0,02%	2000,31 Ton/año
TOLEDO	Menasalbas	GANADEROS	RESTOS DE OTROS	0,09%	10659,96 Ton/año
TOLEDO	Menasalbas	ALIMENTARIOS DE ORIGEN ANIMAL	RESIDUOS EDARIFEROS	0,00%	164,18 Ton/año
TOLEDO	Menasalbas	AGRICULTURA	PAJA DE CEREALES	0,05%	5335,57 Ton/año
TOLEDO	Menasalbas	AGRICULTURA	RESTOS DE PC	0,01%	869,82 Ton/año
TOLEDO	Menasalbas	AGRICULTURA	RESTOS DE PC	0,01%	1691,48 Ton/año
TOLEDO	Mazambroz	URBANO	RESIDUOS EDARIFEROS	0,00%	64,81 Ton/año
TOLEDO	Mazambroz	GANADEROS	ESTIERCOL	0,09%	10536,94 Ton/año
TOLEDO	Mazambroz	GANADEROS	GALLINAZA	0,01%	827,98 Ton/año
TOLEDO	Mazambroz	GANADEROS	PURINES	0,24%	27896,52 Ton/año
TOLEDO	Mazambroz	GANADEROS	RESIDUOS SANITARIOS	0,00%	301,21 Ton/año
TOLEDO	Mazambroz	GANADEROS	RESTOS DE OTROS	0,03%	2898,48 Ton/año
TOLEDO	Mazambroz	AGRICULTURA	PAJA DE CEREALES	0,10%	10859,98 Ton/año
TOLEDO	Mazambroz	AGRICULTURA	RESTOS DE PC	0,01%	1497,27 Ton/año
TOLEDO	Mazambroz	AGRICULTURA	RESTOS DE PC	0,02%	2009,16 Ton/año



TOLEDO	Mascaraque	GANADEROS	ESTIERCOL	0,08%	8617,98 Ton/año
TOLEDO	Mascaraque	GANADEROS	GALLINAZA	0,01%	1571,82 Ton/año
TOLEDO	Mascaraque	GANADEROS	PURINES	0,45%	51684,08 Ton/año
TOLEDO	Mascaraque	GANADEROS	RESIDUOS SAN	0,00%	492,9 Ton/año
TOLEDO	Mascaraque	GANADEROS	RESTOS DE OT	0,00%	138,96 Ton/año
TOLEDO	Mascaraque	AGRICULTURA	PAJA DE CERE.	0,03%	3123,46 Ton/año
TOLEDO	Mascaraque	AGRICULTURA	RESTOS DE PC	0,03%	3050,12 Ton/año
TOLEDO	Mascaraque	AGRICULTURA	RESTOS DE PC	0,03%	3038,32 Ton/año
TOLEDO	Marjaliza	GANADEROS	ESTIERCOL	0,02%	2288,88 Ton/año
TOLEDO	Marjaliza	GANADEROS	GALLINAZA	0,00%	6 Ton/año
TOLEDO	Marjaliza	GANADEROS	PURINES	0,00%	0 Ton/año
TOLEDO	Marjaliza	GANADEROS	RESIDUOS SAN	0,00%	26,76 Ton/año
TOLEDO	Marjaliza	GANADEROS	RESTOS DE OT	0,04%	4966,08 Ton/año
TOLEDO	Marjaliza	AGRICULTURA	PAJA DE CERE.	0,03%	3192,29 Ton/año
TOLEDO	Marjaliza	AGRICULTURA	RESTOS DE PC	0,02%	2399,66 Ton/año
TOLEDO	Marjaliza	AGRICULTURA	RESTOS DE PC	0,01%	674,36 Ton/año
TOLEDO	Manzaneque	GANADEROS	ESTIERCOL	0,00%	0 Ton/año
TOLEDO	Manzaneque	GANADEROS	GALLINAZA	0,05%	5806,11 Ton/año
TOLEDO	Manzaneque	GANADEROS	PURINES	0,33%	37660,18 Ton/año
TOLEDO	Manzaneque	GANADEROS	RESIDUOS SAN	0,00%	364,77 Ton/año
TOLEDO	Manzaneque	GANADEROS	RESTOS DE OT	0,00%	0 Ton/año
TOLEDO	Manzaneque	AGRICULTURA	PAJA DE CERE.	0,01%	924,65 Ton/año
TOLEDO	Manzaneque	AGRICULTURA	RESTOS DE PC	0,00%	48,15 Ton/año
TOLEDO	Manzaneque	AGRICULTURA	RESTOS DE PC	0,05%	5310,86 Ton/año
TOLEDO	Magán	GANADEROS	ESTIERCOL	0,00%	0 Ton/año
TOLEDO	Magán	GANADEROS	PURINES	0,03%	3534,34 Ton/año
TOLEDO	Magán	GANADEROS	RESIDUOS SAN	0,00%	30,58 Ton/año
TOLEDO	Magán	GANADEROS	RESTOS DE OT	0,00%	32,4 Ton/año
TOLEDO	Magán	AGRICULTURA	PAJA DE CERE.	0,03%	3825,81 Ton/año
TOLEDO	Magán	AGRICULTURA	RESTOS DE PC	0,00%	206,07 Ton/año
TOLEDO	Madridejos	URBANO	LODOS EDARL	0,00%	325,43 Ton/año
TOLEDO	Madridejos	GANADEROS	ESTIERCOL	0,01%	595,34 Ton/año
TOLEDO	Madridejos	GANADEROS	GALLINAZA	0,01%	739,12 Ton/año
TOLEDO	Madridejos	GANADEROS	PURINES	0,52%	59821,48 Ton/año
TOLEDO	Madridejos	GANADEROS	RESIDUOS SAN	0,00%	559,56 Ton/año
TOLEDO	Madridejos	GANADEROS	RESTOS DE OT	0,09%	10216,56 Ton/año
TOLEDO	Madridejos	ALIMENTARIOS DE ORIGEN VEI	RESIDUOS PAI	0,00%	2,2 Ton/año
TOLEDO	Madridejos	ALIMENTARIOS DE ORIGEN VEI	VINAZAS	0,07%	8230,73 Ton/año
TOLEDO	Madridejos	ALIMENTARIOS DE ORIGEN AN	LACTOSUERO	0,05%	5552,76 Ton/año
TOLEDO	Madridejos	ALIMENTARIOS DE ORIGEN AN	LODOS EDARI	0,00%	159,18 Ton/año
TOLEDO	Madridejos	ALIMENTARIOS DE ORIGEN AN	RESIDUOS LÁC	0,00%	15,79 Ton/año
TOLEDO	Madridejos	AGRICULTURA	PAJA DE CERE.	0,12%	14053,7 Ton/año
TOLEDO	Madridejos	AGRICULTURA	RESTOS DE PC	0,04%	4968,11 Ton/año
TOLEDO	Madridejos	AGRICULTURA	RESTOS DE PC	0,29%	33550,25 Ton/año
TOLEDO	Los Yébenes	OTROS	OTROS RESIDU	0,00%	3,67 Ton/año
TOLEDO	Los Yébenes	GANADEROS	ESTIERCOL	0,18%	20969,84 Ton/año
TOLEDO	Los Yébenes	GANADEROS	GALLINAZA	0,00%	0,42 Ton/año
TOLEDO	Los Yébenes	GANADEROS	PURINES	0,08%	8609,54 Ton/año
TOLEDO	Los Yébenes	GANADEROS	RESIDUOS SAN	0,00%	242,14 Ton/año
TOLEDO	Los Yébenes	GANADEROS	RESTOS DE OT	0,20%	22316,4 Ton/año
TOLEDO	Los Yébenes	ALIMENTARIOS DE ORIGEN AN	LACTOSUERO	0,10%	10988,91 Ton/año
TOLEDO	Los Yébenes	ALIMENTARIOS DE ORIGEN AN	LODOS EDARI	0,00%	315,02 Ton/año
TOLEDO	Los Yébenes	ALIMENTARIOS DE ORIGEN AN	LODOS EDARI'	0,00%	38,78 Ton/año
TOLEDO	Los Yébenes	ALIMENTARIOS DE ORIGEN AN	RESIDUOS EST	0,00%	77,55 Ton/año
TOLEDO	Los Yébenes	ALIMENTARIOS DE ORIGEN AN	RESIDUOS LÁC	0,00%	31,26 Ton/año
TOLEDO	Los Yébenes	ALIMENTARIOS DE ORIGEN AN	SUBPRODUCT	0,00%	387,77 Ton/año
TOLEDO	Los Yébenes	AGRICULTURA	PAJA DE CERE.	0,19%	22049,64 Ton/año
TOLEDO	Los Yébenes	AGRICULTURA	RESTOS DE PC	0,03%	3668,39 Ton/año

TOLEDO	Los Yébenes	AGRICULTURA	RESTOS DE PC	0,01%	1520,26 Ton/año
TOLEDO	Lillo	URBANO	LODOS EDARL	0,00%	195,57 Ton/año
TOLEDO	Lillo	GANADEROS	ESTIERCOL	0,00%	109,82 Ton/año
TOLEDO	Lillo	GANADEROS	PURINES	0,00%	0 Ton/año
TOLEDO	Lillo	GANADEROS	RESIDUOS SAN	0,00%	4,51 Ton/año
TOLEDO	Lillo	GANADEROS	RESTOS DE OT	0,01%	1102,92 Ton/año
TOLEDO	Lillo	AGRICULTURA	PAJA DE CERE.	0,09%	10599,85 Ton/año
TOLEDO	Lillo	AGRICULTURA	RESTOS DE PC	0,01%	884,66 Ton/año
TOLEDO	Lillo	AGRICULTURA	RESTOS DE PC	0,20%	22556,8 Ton/año
TOLEDO	Layos	GANADEROS	ESTIERCOL	0,00%	0 Ton/año
TOLEDO	Layos	GANADEROS	PURINES	0,00%	0 Ton/año
TOLEDO	Layos	GANADEROS	RESIDUOS SAN	0,00%	0,19 Ton/año
TOLEDO	Layos	GANADEROS	RESTOS DE OT	0,00%	38,88 Ton/año
TOLEDO	Layos	AGRICULTURA	PAJA DE CERE.	0,01%	1466,85 Ton/año
TOLEDO	Layos	AGRICULTURA	RESTOS DE PC	0,00%	493,5 Ton/año
TOLEDO	Layos	AGRICULTURA	RESTOS DE PC	0,00%	88,17 Ton/año
TOLEDO	Las Ventas con Peña A OTROS		OTROS RESIDU	0,00%	1,34 Ton/año
TOLEDO	Las Ventas con Peña A GANADEROS		ESTIERCOL	0,33%	37604,68 Ton/año
TOLEDO	Las Ventas con Peña A GANADEROS		PURINES	0,00%	0 Ton/año
TOLEDO	Las Ventas con Peña A GANADEROS		RESIDUOS SAN	0,00%	169,94 Ton/año
TOLEDO	Las Ventas con Peña A GANADEROS		RESTOS DE OT	0,03%	3022,44 Ton/año
TOLEDO	Las Ventas con Peña A ALIMENTARIOS DE ORIGEN AN		LODOS EDARI'	0,00%	14,66 Ton/año
TOLEDO	Las Ventas con Peña A AGRICULTURA		PAJA DE CERE.	0,03%	3250,64 Ton/año
TOLEDO	Las Ventas con Peña A AGRICULTURA		RESTOS DE PC	0,00%	310,68 Ton/año
TOLEDO	Las Ventas con Peña A AGRICULTURA		RESTOS DE PC	0,00%	115,2 Ton/año
TOLEDO	La Villa de Don Fadriq	GANADEROS	ESTIERCOL	0,00%	0 Ton/año
TOLEDO	La Villa de Don Fadriq	GANADEROS	GALLINAZA	0,02%	1863,9 Ton/año
TOLEDO	La Villa de Don Fadriq	GANADEROS	PURINES	0,13%	15149,96 Ton/año
TOLEDO	La Villa de Don Fadriq	GANADEROS	RESIDUOS SAN	0,00%	148,63 Ton/año
TOLEDO	La Villa de Don Fadriq	GANADEROS	RESTOS DE OT	0,01%	1499,52 Ton/año
TOLEDO	La Villa de Don Fadriq	AGRICULTURA	PAJA DE CERE.	0,02%	2709,87 Ton/año
TOLEDO	La Villa de Don Fadriq	AGRICULTURA	RESTOS DE PC	0,00%	20,82 Ton/año
TOLEDO	La Villa de Don Fadriq	AGRICULTURA	RESTOS DE PC	0,22%	25132,03 Ton/año
TOLEDO	La Puebla de Montalb	GANADEROS	ESTIERCOL	0,20%	22466,86 Ton/año
TOLEDO	La Puebla de Montalb	GANADEROS	GALLINAZA	0,00%	4,3 Ton/año
TOLEDO	La Puebla de Montalb	GANADEROS	PURINES	0,44%	50088,32 Ton/año
TOLEDO	La Puebla de Montalb	GANADEROS	RESIDUOS SAN	0,00%	542,3 Ton/año
TOLEDO	La Puebla de Montalb	GANADEROS	RESTOS DE OT	0,04%	4361,52 Ton/año
TOLEDO	La Puebla de Montalb	ALIMENTARIOS DE ORIGEN VE	EXCEDENTES I	0,02%	1979,15 Ton/año
TOLEDO	La Puebla de Montalb	ALIMENTARIOS DE ORIGEN VE	LODOS EDARI'	0,02%	2379,73 Ton/año
TOLEDO	La Puebla de Montalb	ALIMENTARIOS DE ORIGEN VE	NO CONFORM	0,01%	593,75 Ton/año
TOLEDO	La Puebla de Montalb	ALIMENTARIOS DE ORIGEN VE	SUBPRODUCT	0,03%	3958,3 Ton/año
TOLEDO	La Puebla de Montalb	ALIMENTARIOS DE ORIGEN AN	LACTOSUERO	0,06%	6901,32 Ton/año
TOLEDO	La Puebla de Montalb	ALIMENTARIOS DE ORIGEN AN	LODOS EDARI	0,00%	197,84 Ton/año
TOLEDO	La Puebla de Montalb	ALIMENTARIOS DE ORIGEN AN	LODOS EDARI'	0,01%	940,99 Ton/año
TOLEDO	La Puebla de Montalb	ALIMENTARIOS DE ORIGEN AN	RESIDUOS EST	0,01%	1522,58 Ton/año
TOLEDO	La Puebla de Montalb	ALIMENTARIOS DE ORIGEN AN	RESIDUOS LÁC	0,00%	19,63 Ton/año
TOLEDO	La Puebla de Montalb	ALIMENTARIOS DE ORIGEN AN	SUBPRODUCT	0,07%	8404,92 Ton/año
TOLEDO	La Puebla de Montalb	AGRICULTURA	PAJA DE CERE.	0,08%	9662,04 Ton/año
TOLEDO	La Puebla de Montalb	AGRICULTURA	RESTOS DE PC	0,02%	2473,73 Ton/año
TOLEDO	La Puebla de Montalb	AGRICULTURA	RESTOS DE PC	0,00%	176,67 Ton/año
TOLEDO	La Puebla de Almoradi	GANADEROS	ESTIERCOL	0,00%	0 Ton/año
TOLEDO	La Puebla de Almoradi	GANADEROS	PURINES	0,00%	0 Ton/año
TOLEDO	La Puebla de Almoradi	GANADEROS	RESIDUOS SAN	0,00%	4,88 Ton/año
TOLEDO	La Puebla de Almoradi	GANADEROS	RESTOS DE OT	0,01%	1332,24 Ton/año
TOLEDO	La Puebla de Almoradi	ALIMENTARIOS DE ORIGEN VE	VINAZAS	0,15%	16733,6 Ton/año
TOLEDO	La Puebla de Almoradi	AGRICULTURA	PAJA DE CERE.	0,02%	1904,46 Ton/año
TOLEDO	La Puebla de Almoradi	AGRICULTURA	RESTOS DE PC	0,00%	45,66 Ton/año

TOLEDO	La Puebla de Almoradi	AGRICULTURA	RESTOS DE PC	0,31%	34827,52 Ton/año
TOLEDO	La Guardia	GANADEROS	ESTIERCOL	0,00%	0 Ton/año
TOLEDO	La Guardia	GANADEROS	GALLINAZA	0,02%	2203,85 Ton/año
TOLEDO	La Guardia	GANADEROS	PURINES	0,00%	0 Ton/año
TOLEDO	La Guardia	GANADEROS	RESIDUOS SAN	0,00%	19,52 Ton/año
TOLEDO	La Guardia	GANADEROS	RESTOS DE OT	0,01%	1113,48 Ton/año
TOLEDO	La Guardia	AGRICULTURA	PAJA DE CERE.	0,16%	18353,9 Ton/año
TOLEDO	La Guardia	AGRICULTURA	RESTOS DE PC	0,01%	1680,9 Ton/año
TOLEDO	La Guardia	AGRICULTURA	RESTOS DE PC	0,06%	7332,75 Ton/año
TOLEDO	Huerta de Valdecaráb	GANADEROS	ESTIERCOL	0,00%	0 Ton/año
TOLEDO	Huerta de Valdecaráb	GANADEROS	PURINES	0,02%	2684 Ton/año
TOLEDO	Huerta de Valdecaráb	GANADEROS	RESIDUOS SAN	0,00%	24,84 Ton/año
TOLEDO	Huerta de Valdecaráb	GANADEROS	RESTOS DE OT	0,00%	473,28 Ton/año
TOLEDO	Huerta de Valdecaráb	AGRICULTURA	PAJA DE CERE.	0,04%	5020,73 Ton/año
TOLEDO	Huerta de Valdecaráb	AGRICULTURA	RESTOS DE PC	0,01%	1382 Ton/año
TOLEDO	Huerta de Valdecaráb	AGRICULTURA	RESTOS DE PC	0,02%	2749,74 Ton/año
TOLEDO	Hontanar	URBANO	LODOS EDARL	0,00%	136,88 Ton/año
TOLEDO	Hontanar	GANADEROS	ESTIERCOL	0,00%	0 Ton/año
TOLEDO	Hontanar	GANADEROS	PURINES	0,00%	0 Ton/año
TOLEDO	Hontanar	GANADEROS	RESIDUOS SAN	0,00%	4,48 Ton/año
TOLEDO	Hontanar	GANADEROS	RESTOS DE OT	0,01%	1335,72 Ton/año
TOLEDO	Hontanar	AGRICULTURA	PAJA DE CERE.	0,05%	5461,66 Ton/año
TOLEDO	Hontanar	AGRICULTURA	RESTOS DE PC	0,01%	575,1 Ton/año
TOLEDO	Hontanar	AGRICULTURA	RESTOS DE PC	0,00%	313,21 Ton/año
TOLEDO	Guadamur	URBANO	LODOS EDARL	0,00%	492,39 Ton/año
TOLEDO	Guadamur	GANADEROS	ESTIERCOL	0,04%	4109,58 Ton/año
TOLEDO	Guadamur	GANADEROS	GALLINAZA	0,02%	1764,79 Ton/año
TOLEDO	Guadamur	GANADEROS	PURINES	0,09%	10007,66 Ton/año
TOLEDO	Guadamur	GANADEROS	RESIDUOS SAN	0,00%	127,78 Ton/año
TOLEDO	Guadamur	GANADEROS	RESTOS DE OT	0,03%	3450,84 Ton/año
TOLEDO	Guadamur	ALIMENTARIOS DE ORIGEN AN	LACTOSUERO	0,12%	13484,83 Ton/año
TOLEDO	Guadamur	ALIMENTARIOS DE ORIGEN AN	LODOS EDARI	0,00%	386,57 Ton/año
TOLEDO	Guadamur	ALIMENTARIOS DE ORIGEN AN	RESIDUOS LÁC	0,00%	38,36 Ton/año
TOLEDO	Guadamur	AGRICULTURA	PAJA DE CERE.	0,01%	646,82 Ton/año
TOLEDO	Guadamur	AGRICULTURA	RESTOS DE PC	0,02%	2036,1 Ton/año
TOLEDO	Guadamur	AGRICULTURA	RESTOS DE PC	0,00%	43,1 Ton/año
TOLEDO	Gálvez	GANADEROS	ESTIERCOL	0,32%	36483,36 Ton/año
TOLEDO	Gálvez	GANADEROS	GALLINAZA	0,07%	8418,6 Ton/año
TOLEDO	Gálvez	GANADEROS	PURINES	2,48%	282738,66 Ton/año
TOLEDO	Gálvez	GANADEROS	RESIDUOS SAN	0,02%	2653,33 Ton/año
TOLEDO	Gálvez	GANADEROS	RESTOS DE OT	0,02%	1732,92 Ton/año
TOLEDO	Gálvez	AGRICULTURA	PAJA DE CERE.	0,05%	5991,45 Ton/año
TOLEDO	Gálvez	AGRICULTURA	RESTOS DE PC	0,02%	1886,07 Ton/año
TOLEDO	Gálvez	AGRICULTURA	RESTOS DE PC	0,01%	857,42 Ton/año
TOLEDO	Esquivias	GANADEROS	ESTIERCOL	0,02%	2017,22 Ton/año
TOLEDO	Esquivias	GANADEROS	PURINES	0,00%	0 Ton/año
TOLEDO	Esquivias	GANADEROS	RESIDUOS SAN	0,00%	8,83 Ton/año
TOLEDO	Esquivias	GANADEROS	RESTOS DE OT	0,00%	58,32 Ton/año
TOLEDO	Esquivias	AGRICULTURA	PAJA DE CERE.	0,03%	2963,94 Ton/año
TOLEDO	Esquivias	AGRICULTURA	RESTOS DE PC	0,00%	520,53 Ton/año
TOLEDO	Esquivias	AGRICULTURA	RESTOS DE PC	0,00%	126,48 Ton/año
TOLEDO	El Toboso	URBANO	LODOS EDARL	0,00%	71,39 Ton/año
TOLEDO	El Toboso	GANADEROS	ESTIERCOL	0,00%	0 Ton/año
TOLEDO	El Toboso	GANADEROS	PURINES	0,11%	12324,44 Ton/año
TOLEDO	El Toboso	GANADEROS	RESIDUOS SAN	0,00%	116,1 Ton/año
TOLEDO	El Toboso	GANADEROS	RESTOS DE OT	0,02%	2740,56 Ton/año
TOLEDO	El Toboso	AGRICULTURA	PAJA DE CERE.	0,04%	4040,57 Ton/año
TOLEDO	El Toboso	AGRICULTURA	RESTOS DE PC	0,00%	274,97 Ton/año

TOLEDO	El Toboso	AGRICULTURA	RESTOS DE PC	0,34%	38297,39 Ton/año
TOLEDO	El Romeral	URBANO	LODOS EDARL	0,00%	49,49 Ton/año
TOLEDO	El Romeral	GANADEROS	ESTIERCOL	0,00%	0 Ton/año
TOLEDO	El Romeral	GANADEROS	PURINES	0,00%	0 Ton/año
TOLEDO	El Romeral	GANADEROS	RESIDUOS SAN	0,00%	4,52 Ton/año
TOLEDO	El Romeral	GANADEROS	RESTOS DE OT	0,01%	1245,6 Ton/año
TOLEDO	El Romeral	AGRICULTURA	PAJA DE CERE.	0,07%	7532,01 Ton/año
TOLEDO	El Romeral	AGRICULTURA	RESTOS DE PC	0,01%	702,09 Ton/año
TOLEDO	El Romeral	AGRICULTURA	RESTOS DE PC	0,03%	3075,21 Ton/año
TOLEDO	Dosbarrios	GANADEROS	ESTIERCOL	0,00%	0 Ton/año
TOLEDO	Dosbarrios	GANADEROS	PURINES	0,00%	0 Ton/año
TOLEDO	Dosbarrios	GANADEROS	RESIDUOS SAN	0,00%	3,18 Ton/año
TOLEDO	Dosbarrios	GANADEROS	RESTOS DE OT	0,01%	873,48 Ton/año
TOLEDO	Dosbarrios	AGRICULTURA	PAJA DE CERE.	0,09%	9990,44 Ton/año
TOLEDO	Dosbarrios	AGRICULTURA	RESTOS DE PC	0,01%	1273,61 Ton/año
TOLEDO	Dosbarrios	AGRICULTURA	RESTOS DE PC	0,07%	7786,54 Ton/año
TOLEDO	Cuerva	URBANO	LODOS EDARL	0,00%	54,14 Ton/año
TOLEDO	Cuerva	GANADEROS	ESTIERCOL	0,54%	61840,22 Ton/año
TOLEDO	Cuerva	GANADEROS	GALLINAZA	0,03%	3938,68 Ton/año
TOLEDO	Cuerva	GANADEROS	PURINES	0,51%	58656,38 Ton/año
TOLEDO	Cuerva	GANADEROS	RESIDUOS SAN	0,01%	808,18 Ton/año
TOLEDO	Cuerva	GANADEROS	RESTOS DE OT	0,03%	3730,92 Ton/año
TOLEDO	Cuerva	AGRICULTURA	PAJA DE CERE.	0,03%	3917,14 Ton/año
TOLEDO	Cuerva	AGRICULTURA	RESTOS DE PC	0,01%	576,38 Ton/año
TOLEDO	Cuerva	AGRICULTURA	RESTOS DE PC	0,02%	1731,48 Ton/año
TOLEDO	Corral de Almaguer	URBANO	LODOS EDARL	0,01%	692 Ton/año
TOLEDO	Corral de Almaguer	GANADEROS	ESTIERCOL	0,00%	127,16 Ton/año
TOLEDO	Corral de Almaguer	GANADEROS	PURINES	0,02%	2135 Ton/año
TOLEDO	Corral de Almaguer	GANADEROS	RESIDUOS SAN	0,00%	58 Ton/año
TOLEDO	Corral de Almaguer	GANADEROS	RESTOS DE OT	0,09%	10674,24 Ton/año
TOLEDO	Corral de Almaguer	ALIMENTARIOS DE ORIGEN AN	LODOS EDARI'	0,01%	610,74 Ton/año
TOLEDO	Corral de Almaguer	AGRICULTURA	PAJA DE CERE.	0,25%	28870,72 Ton/año
TOLEDO	Corral de Almaguer	AGRICULTURA	RESTOS DE PC	0,00%	198,2 Ton/año
TOLEDO	Corral de Almaguer	AGRICULTURA	RESTOS DE PC	0,61%	69161,06 Ton/año
TOLEDO	Consuegra	URBANO	LODOS EDARL	0,00%	335,95 Ton/año
TOLEDO	Consuegra	GANADEROS	ESTIERCOL	0,27%	30292,98 Ton/año
TOLEDO	Consuegra	GANADEROS	GALLINAZA	0,13%	14265,91 Ton/año
TOLEDO	Consuegra	GANADEROS	PURINES	1,21%	138104 Ton/año
TOLEDO	Consuegra	GANADEROS	RESIDUOS SAN	0,01%	1513,79 Ton/año
TOLEDO	Consuegra	GANADEROS	RESTOS DE OT	0,24%	27460,32 Ton/año
TOLEDO	Consuegra	ALIMENTARIOS DE ORIGEN VE	RESIDUOS ALI	0,02%	2191,71 Ton/año
TOLEDO	Consuegra	ALIMENTARIOS DE ORIGEN VE	RESIDUOS PAI	0,00%	3,89 Ton/año
TOLEDO	Consuegra	ALIMENTARIOS DE ORIGEN AN	LACTOSUERO	0,00%	388,41 Ton/año
TOLEDO	Consuegra	ALIMENTARIOS DE ORIGEN AN	LODOS EDARI	0,00%	11,13 Ton/año
TOLEDO	Consuegra	ALIMENTARIOS DE ORIGEN AN	RESIDUOS LÁC	0,00%	1,1 Ton/año
TOLEDO	Consuegra	AGRICULTURA	PAJA DE CERE.	0,21%	24377,66 Ton/año
TOLEDO	Consuegra	AGRICULTURA	RESTOS DE PC	0,05%	5346,32 Ton/año
TOLEDO	Consuegra	AGRICULTURA	RESTOS DE PC	0,35%	39735,02 Ton/año
TOLEDO	Cobisa	URBANO	LODOS EDARL	0,00%	165,56 Ton/año
TOLEDO	Cobisa	GANADEROS	ESTIERCOL	0,00%	0 Ton/año
TOLEDO	Cobisa	GANADEROS	PURINES	0,00%	0 Ton/año
TOLEDO	Cobisa	GANADEROS	RESIDUOS SAN	0,00%	0,16 Ton/año
TOLEDO	Cobisa	GANADEROS	RESTOS DE OT	0,00%	35,16 Ton/año
TOLEDO	Cobisa	AGRICULTURA	PAJA DE CERE.	0,01%	1212,99 Ton/año
TOLEDO	Cobisa	AGRICULTURA	RESTOS DE PC	0,00%	551,94 Ton/año
TOLEDO	Cobeja	GANADEROS	ESTIERCOL	0,00%	0 Ton/año
TOLEDO	Cobeja	GANADEROS	GALLINAZA	0,00%	326,66 Ton/año
TOLEDO	Cobeja	GANADEROS	PURINES	0,00%	0 Ton/año



TOLEDO	Cobeja	GANADEROS	RESIDUOS SAN	0,00%	2,87 Ton/año
TOLEDO	Cobeja	GANADEROS	RESTOS DE OT	0,00%	119,88 Ton/año
TOLEDO	Cobeja	AGRICULTURA	PAJA DE CERE.	0,03%	2910,32 Ton/año
TOLEDO	Cobeja	AGRICULTURA	RESTOS DE PC	0,00%	193,91 Ton/año
TOLEDO	Cobeja	AGRICULTURA	RESTOS DE PC	0,00%	70,97 Ton/año
TOLEDO	Ciruelos	GANADEROS	ESTIERCOL	0,00%	0 Ton/año
TOLEDO	Ciruelos	GANADEROS	PURINES	0,00%	0 Ton/año
TOLEDO	Ciruelos	GANADEROS	RESIDUOS SAN	0,00%	0,02 Ton/año
TOLEDO	Ciruelos	GANADEROS	RESTOS DE OT	0,00%	3,24 Ton/año
TOLEDO	Ciruelos	AGRICULTURA	PAJA DE CERE.	0,01%	1687,56 Ton/año
TOLEDO	Ciruelos	AGRICULTURA	RESTOS DE PC	0,01%	702,47 Ton/año
TOLEDO	Ciruelos	AGRICULTURA	RESTOS DE PC	0,01%	860,52 Ton/año
TOLEDO	Chueca	URBANO	LODOS EDARL	0,00%	16,24 Ton/año
TOLEDO	Chueca	GANADEROS	ESTIERCOL	0,01%	919,02 Ton/año
TOLEDO	Chueca	GANADEROS	PURINES	0,00%	0 Ton/año
TOLEDO	Chueca	GANADEROS	RESIDUOS SAN	0,00%	6,97 Ton/año
TOLEDO	Chueca	GANADEROS	RESTOS DE OT	0,01%	847,32 Ton/año
TOLEDO	Chueca	AGRICULTURA	PAJA DE CERE.	0,01%	721,09 Ton/año
TOLEDO	Chueca	AGRICULTURA	RESTOS DE PC	0,00%	236,12 Ton/año
TOLEDO	Chueca	AGRICULTURA	RESTOS DE PC	0,00%	12,41 Ton/año
TOLEDO	Casasbuenas	GANADEROS	ESTIERCOL	0,04%	5040,16 Ton/año
TOLEDO	Casasbuenas	GANADEROS	PURINES	0,08%	8632,72 Ton/año
TOLEDO	Casasbuenas	GANADEROS	RESIDUOS SAN	0,00%	98,86 Ton/año
TOLEDO	Casasbuenas	GANADEROS	RESTOS DE OT	0,01%	868,56 Ton/año
TOLEDO	Casasbuenas	AGRICULTURA	PAJA DE CERE.	0,03%	2940,12 Ton/año
TOLEDO	Casasbuenas	AGRICULTURA	RESTOS DE PC	0,00%	512,07 Ton/año
TOLEDO	Casasbuenas	AGRICULTURA	RESTOS DE PC	0,00%	262,73 Ton/año
TOLEDO	Camuñas	URBANO	LODOS EDARL	0,00%	152,86 Ton/año
TOLEDO	Camuñas	GANADEROS	ESTIERCOL	0,00%	0 Ton/año
TOLEDO	Camuñas	GANADEROS	PURINES	0,05%	5314,32 Ton/año
TOLEDO	Camuñas	GANADEROS	RESIDUOS SAN	0,00%	47,63 Ton/año
TOLEDO	Camuñas	GANADEROS	RESTOS DE OT	0,00%	516,24 Ton/año
TOLEDO	Camuñas	AGRICULTURA	PAJA DE CERE.	0,02%	2310,23 Ton/año
TOLEDO	Camuñas	AGRICULTURA	RESTOS DE PC	0,02%	2612,85 Ton/año
TOLEDO	Camuñas	AGRICULTURA	RESTOS DE PC	0,18%	20648,32 Ton/año
TOLEDO	Cabezamesada	URBANO	LODOS EDARL	0,00%	175 Ton/año
TOLEDO	Cabezamesada	GANADEROS	ESTIERCOL	0,00%	0 Ton/año
TOLEDO	Cabezamesada	GANADEROS	PURINES	0,02%	2847,48 Ton/año
TOLEDO	Cabezamesada	GANADEROS	RESIDUOS SAN	0,00%	26,17 Ton/año
TOLEDO	Cabezamesada	GANADEROS	RESTOS DE OT	0,00%	456,12 Ton/año
TOLEDO	Cabezamesada	AGRICULTURA	PAJA DE CERE.	0,06%	7081,28 Ton/año
TOLEDO	Cabezamesada	AGRICULTURA	RESTOS DE PC	0,00%	81,71 Ton/año
TOLEDO	Cabezamesada	AGRICULTURA	RESTOS DE PC	0,05%	5757,17 Ton/año
TOLEDO	Cabañas de Yepes	AGRICULTURA	PAJA DE CERE.	0,02%	1898,32 Ton/año
TOLEDO	Cabañas de Yepes	AGRICULTURA	RESTOS DE PC	0,00%	209,67 Ton/año
TOLEDO	Cabañas de Yepes	AGRICULTURA	RESTOS DE PC	0,01%	688,55 Ton/año
TOLEDO	Cabañas de la Sagra	GANADEROS	ESTIERCOL	0,01%	1144,44 Ton/año
TOLEDO	Cabañas de la Sagra	GANADEROS	GALLINAZA	0,03%	3500 Ton/año
TOLEDO	Cabañas de la Sagra	GANADEROS	PURINES	0,01%	1373,72 Ton/año
TOLEDO	Cabañas de la Sagra	GANADEROS	RESIDUOS SAN	0,00%	43,19 Ton/año
TOLEDO	Cabañas de la Sagra	GANADEROS	RESTOS DE OT	0,00%	414,72 Ton/año
TOLEDO	Cabañas de la Sagra	ALIMENTARIOS DE ORIGEN AN	LODOS EDARI'	0,00%	66,01 Ton/año
TOLEDO	Cabañas de la Sagra	AGRICULTURA	PAJA DE CERE.	0,02%	1780,09 Ton/año
TOLEDO	Cabañas de la Sagra	AGRICULTURA	RESTOS DE PC	0,00%	14,31 Ton/año
TOLEDO	Burguillos de Toledo	GANADEROS	ESTIERCOL	0,00%	0 Ton/año
TOLEDO	Burguillos de Toledo	GANADEROS	PURINES	0,00%	0 Ton/año
TOLEDO	Burguillos de Toledo	GANADEROS	RESIDUOS SAN	0,00%	0 Ton/año
TOLEDO	Burguillos de Toledo	GANADEROS	RESTOS DE OT	0,00%	0 Ton/año

TOLEDO	Burguillos de Toledo	AGRICULTURA	PAJA DE CERE.	0,02%	2559,92 Ton/año
TOLEDO	Burguillos de Toledo	AGRICULTURA	RESTOS DE PC	0,01%	877,85 Ton/año
TOLEDO	Burguillos de Toledo	AGRICULTURA	RESTOS DE PC	0,00%	169,11 Ton/año
TOLEDO	Borox	URBANO	LODOS EDARL	0,00%	348,1 Ton/año
TOLEDO	Borox	GANADEROS	ESTIERCOL	0,01%	1260,04 Ton/año
TOLEDO	Borox	GANADEROS	PURINES	0,00%	0 Ton/año
TOLEDO	Borox	GANADEROS	RESIDUOS SAN	0,00%	12,06 Ton/año
TOLEDO	Borox	GANADEROS	RESTOS DE OT	0,02%	1722,96 Ton/año
TOLEDO	Borox	ALIMENTARIOS DE ORIGEN VE	RESIDUOS PAI	0,00%	158,76 Ton/año
TOLEDO	Borox	AGRICULTURA	PAJA DE CERE.	0,07%	7425,73 Ton/año
TOLEDO	Borox	AGRICULTURA	RESTOS DE PC	0,01%	1303,19 Ton/año
TOLEDO	Bargas	GANADEROS	ESTIERCOL	0,05%	5167,32 Ton/año
TOLEDO	Bargas	GANADEROS	GALLINAZA	0,00%	3,47 Ton/año
TOLEDO	Bargas	GANADEROS	PURINES	0,02%	2555,9 Ton/año
TOLEDO	Bargas	GANADEROS	RESIDUOS SAN	0,00%	46,61 Ton/año
TOLEDO	Bargas	GANADEROS	RESTOS DE OT	0,01%	612,96 Ton/año
TOLEDO	Bargas	ALIMENTARIOS DE ORIGEN VE	RESIDUOS ALI	0,00%	21,88 Ton/año
TOLEDO	Bargas	ALIMENTARIOS DE ORIGEN AN	LODOS EDARI'	0,00%	558,42 Ton/año
TOLEDO	Bargas	ALIMENTARIOS DE ORIGEN AN	RESIDUOS EST	0,00%	407,85 Ton/año
TOLEDO	Bargas	ALIMENTARIOS DE ORIGEN AN	SUBPRODUCT	0,05%	5731,88 Ton/año
TOLEDO	Bargas	AGRICULTURA	PAJA DE CERE.	0,08%	9300,19 Ton/año
TOLEDO	Bargas	AGRICULTURA	RESTOS DE PC	0,01%	726,78 Ton/año
TOLEDO	Bargas	AGRICULTURA	RESTOS DE PC	0,00%	566,3 Ton/año
TOLEDO	Argés	GANADEROS	ESTIERCOL	0,03%	3051,84 Ton/año
TOLEDO	Argés	GANADEROS	PURINES	0,00%	0 Ton/año
TOLEDO	Argés	GANADEROS	RESIDUOS SAN	0,00%	19,91 Ton/año
TOLEDO	Argés	GANADEROS	RESTOS DE OT	0,02%	1901,28 Ton/año
TOLEDO	Argés	AGRICULTURA	PAJA DE CERE.	0,01%	1026,26 Ton/año
TOLEDO	Argés	AGRICULTURA	RESTOS DE PC	0,01%	642,35 Ton/año
TOLEDO	Añoover de Tajo	URBANO	LODOS EDARL	0,00%	155,62 Ton/año
TOLEDO	Añoover de Tajo	GANADEROS	ESTIERCOL	0,02%	1872,72 Ton/año
TOLEDO	Añoover de Tajo	GANADEROS	GALLINAZA	0,04%	5073,63 Ton/año
TOLEDO	Añoover de Tajo	GANADEROS	PURINES	0,01%	1037 Ton/año
TOLEDO	Añoover de Tajo	GANADEROS	RESIDUOS SAN	0,00%	53,32 Ton/año
TOLEDO	Añoover de Tajo	GANADEROS	RESTOS DE OT	0,00%	200,16 Ton/año
TOLEDO	Añoover de Tajo	AGRICULTURA	PAJA DE CERE.	0,07%	8306,06 Ton/año
TOLEDO	Añoover de Tajo	AGRICULTURA	RESTOS DE PC	0,00%	283,07 Ton/año
TOLEDO	Almonacid de Toledo	URBANO	LODOS EDARL	0,00%	28,42 Ton/año
TOLEDO	Almonacid de Toledo	GANADEROS	ESTIERCOL	0,05%	5976,52 Ton/año
TOLEDO	Almonacid de Toledo	GANADEROS	GALLINAZA	0,15%	17175 Ton/año
TOLEDO	Almonacid de Toledo	GANADEROS	PURINES	0,00%	0 Ton/año
TOLEDO	Almonacid de Toledo	GANADEROS	RESIDUOS SAN	0,00%	149,81 Ton/año
TOLEDO	Almonacid de Toledo	GANADEROS	RESTOS DE OT	0,01%	1155,48 Ton/año
TOLEDO	Almonacid de Toledo	AGRICULTURA	PAJA DE CERE.	0,05%	5369,81 Ton/año
TOLEDO	Almonacid de Toledo	AGRICULTURA	RESTOS DE PC	0,03%	3197,79 Ton/año
TOLEDO	Almonacid de Toledo	AGRICULTURA	RESTOS DE PC	0,01%	1605,43 Ton/año
TOLEDO	Alameda de la Sagra	GANADEROS	ESTIERCOL	0,00%	0 Ton/año
TOLEDO	Alameda de la Sagra	GANADEROS	GALLINAZA	0,05%	5538 Ton/año
TOLEDO	Alameda de la Sagra	GANADEROS	PURINES	0,00%	0 Ton/año
TOLEDO	Alameda de la Sagra	GANADEROS	RESIDUOS SAN	0,00%	40,12 Ton/año
TOLEDO	Alameda de la Sagra	GANADEROS	RESTOS DE OT	0,00%	356,28 Ton/año
TOLEDO	Alameda de la Sagra	AGRICULTURA	PAJA DE CERE.	0,05%	5746,03 Ton/año
TOLEDO	Alameda de la Sagra	AGRICULTURA	RESTOS DE PC	0,01%	1105,97 Ton/año
TOLEDO	Alameda de la Sagra	AGRICULTURA	RESTOS DE PC	0,00%	8,37 Ton/año
TOLEDO	Ajofrín	GANADEROS	ESTIERCOL	0,05%	5699,08 Ton/año
TOLEDO	Ajofrín	GANADEROS	GALLINAZA	0,05%	5404,89 Ton/año
TOLEDO	Ajofrín	GANADEROS	PURINES	0,03%	3662,44 Ton/año
TOLEDO	Ajofrín	GANADEROS	RESIDUOS SAN	0,00%	94,78 Ton/año

TOLEDO	Ajofrín	GANADEROS	RESTOS DE OT	0,00%	326,04 Ton/año
TOLEDO	Ajofrín	AGRICULTURA	PAJA DE CERE.	0,01%	1687,69 Ton/año
TOLEDO	Ajofrín	AGRICULTURA	RESTOS DE PC	0,01%	1156,95 Ton/año
TOLEDO	Ajofrín	AGRICULTURA	RESTOS DE PC	0,00%	345,92 Ton/año
GUADALAJAR/ Illana		URBANO	LODOS EDARL	0,00%	5,11 Ton/año
GUADALAJAR/ Illana		GANADEROS	ESTIERCOL	0,00%	473,96 Ton/año
GUADALAJAR/ Illana		GANADEROS	GALLINAZA	0,00%	0 Ton/año
GUADALAJAR/ Illana		GANADEROS	PURINES	0,05%	5980,44 Ton/año
GUADALAJAR/ Illana		GANADEROS	RESIDUOS SAN	0,00%	58,71 Ton/año
GUADALAJAR/ Illana		GANADEROS	RESTOS DE OT	0,01%	1451,16 Ton/año
GUADALAJAR/ Illana		AGRICULTURA	PAJA DE CERE.	0,05%	5137,1 Ton/año
GUADALAJAR/ Illana		AGRICULTURA	RESTOS DE PC	0,01%	970,76 Ton/año
GUADALAJAR/ Almoguera		URBANO	LODOS EDARL	0,00%	195,87 Ton/año
GUADALAJAR/ Almoguera		GANADEROS	ESTIERCOL	0,06%	7225 Ton/año
GUADALAJAR/ Almoguera		GANADEROS	GALLINAZA	0,08%	8700,56 Ton/año
GUADALAJAR/ Almoguera		GANADEROS	PURINES	0,00%	6,1 Ton/año
GUADALAJAR/ Almoguera		GANADEROS	RESIDUOS SAN	0,00%	93,72 Ton/año
GUADALAJAR/ Almoguera		GANADEROS	RESTOS DE OT	0,01%	569,88 Ton/año
GUADALAJAR/ Almoguera		AGRICULTURA	PAJA DE CERE.	0,11%	12073,5 Ton/año
GUADALAJAR/ Almoguera		AGRICULTURA	RESTOS DE PC	0,01%	1351,4 Ton/año
GUADALAJAR/ Almoguera		AGRICULTURA	RESTOS DE PC	0,01%	1005,94 Ton/año
CUENCA	Zarza de Tajo	GANADEROS	ESTIERCOL	0,00%	0 Ton/año
CUENCA	Zarza de Tajo	GANADEROS	PURINES	0,00%	0 Ton/año
CUENCA	Zarza de Tajo	GANADEROS	RESIDUOS SAN	0,00%	5,68 Ton/año
CUENCA	Zarza de Tajo	GANADEROS	RESTOS DE OT	0,01%	1553,16 Ton/año
CUENCA	Zarza de Tajo	AGRICULTURA	PAJA DE CERE.	0,13%	15045,38 Ton/año
CUENCA	Zarza de Tajo	AGRICULTURA	RESTOS DE PC	0,01%	696,36 Ton/año
CUENCA	Zarza de Tajo	AGRICULTURA	RESTOS DE PC	0,01%	688,69 Ton/año
CUENCA	Zafra de Záncara	URBANO	LODOS EDARL	0,00%	0,36 Ton/año
CUENCA	Zafra de Záncara	OTROS	OTROS RESIDU	0,00%	3,26 Ton/año
CUENCA	Zafra de Záncara	GANADEROS	ESTIERCOL	0,00%	0 Ton/año
CUENCA	Zafra de Záncara	GANADEROS	PURINES	0,00%	0 Ton/año
CUENCA	Zafra de Záncara	GANADEROS	RESIDUOS SAN	0,00%	0,13 Ton/año
CUENCA	Zafra de Záncara	GANADEROS	RESTOS DE OT	0,00%	25,92 Ton/año
CUENCA	Zafra de Záncara	AGRICULTURA	PAJA DE CERE.	0,02%	2656,46 Ton/año
CUENCA	Zafra de Záncara	AGRICULTURA	RESTOS DE PC	0,00%	202,52 Ton/año
CUENCA	Zafra de Záncara	AGRICULTURA	RESTOS DE PC	0,00%	18,05 Ton/año
CUENCA	Yémeda	GANADEROS	ESTIERCOL	0,00%	0 Ton/año
CUENCA	Yémeda	GANADEROS	PURINES	0,15%	16961,66 Ton/año
CUENCA	Yémeda	GANADEROS	RESIDUOS SAN	0,00%	145,98 Ton/año
CUENCA	Yémeda	GANADEROS	RESTOS DE OT	0,00%	0 Ton/año
CUENCA	Yémeda	AGRICULTURA	PAJA DE CERE.	0,07%	7959,96 Ton/año
CUENCA	Yémeda	AGRICULTURA	RESTOS DE PC	0,00%	23,28 Ton/año
CUENCA	Víllora	GANADEROS	ESTIERCOL	0,00%	0 Ton/año
CUENCA	Víllora	GANADEROS	PURINES	0,00%	0 Ton/año
CUENCA	Víllora	GANADEROS	RESIDUOS SAN	0,00%	0,03 Ton/año
CUENCA	Víllora	GANADEROS	RESTOS DE OT	0,00%	8,4 Ton/año
CUENCA	Víllora	AGRICULTURA	PAJA DE CERE.	0,00%	333,58 Ton/año
CUENCA	Víllora	AGRICULTURA	RESTOS DE PC	0,00%	29,6 Ton/año
CUENCA	Víllora	AGRICULTURA	RESTOS DE PC	0,00%	270,86 Ton/año
CUENCA	Villaverde y Pasaconsc	GANADEROS	ESTIERCOL	0,00%	445,06 Ton/año
CUENCA	Villaverde y Pasaconsc	GANADEROS	GALLINAZA	0,05%	5560 Ton/año
CUENCA	Villaverde y Pasaconsc	GANADEROS	PURINES	0,00%	0 Ton/año
CUENCA	Villaverde y Pasaconsc	GANADEROS	RESIDUOS SAN	0,00%	40,84 Ton/año
CUENCA	Villaverde y Pasaconsc	GANADEROS	RESTOS DE OT	0,00%	6,48 Ton/año
CUENCA	Villaverde y Pasaconsc	AGRICULTURA	PAJA DE CERE.	0,01%	647,35 Ton/año
CUENCA	Villaverde y Pasaconsc	AGRICULTURA	RESTOS DE PC	0,00%	190,73 Ton/año
CUENCA	Villaverde y Pasaconsc	AGRICULTURA	RESTOS DE PC	0,01%	1580,7 Ton/año

CUENCA	Villarta	GANADEROS	ESTIERCOL	0,00%	0 Ton/año
CUENCA	Villarta	GANADEROS	GALLINAZA	0,01%	1585 Ton/año
CUENCA	Villarta	GANADEROS	PURINES	0,17%	19119,84 Ton/año
CUENCA	Villarta	GANADEROS	RESIDUOS SAN	0,00%	175,85 Ton/año
CUENCA	Villarta	GANADEROS	RESTOS DE OT	0,00%	48 Ton/año
CUENCA	Villarta	ALIMENTARIOS DE ORIGEN VE	RESIDUOS PAI	0,00%	0,36 Ton/año
CUENCA	Villarta	AGRICULTURA	PAJA DE CERE.	0,00%	336,46 Ton/año
CUENCA	Villarta	AGRICULTURA	RESTOS DE PC	0,00%	141,84 Ton/año
CUENCA	Villarta	AGRICULTURA	RESTOS DE PC	0,06%	6772,04 Ton/año
CUENCA	Villarrubio	URBANO	LODOS EDARL	0,00%	47,96 Ton/año
CUENCA	Villarrubio	OTROS	OTROS RESIDL	0,00%	35,45 Ton/año
CUENCA	Villarrubio	GANADEROS	ESTIERCOL	0,00%	28,9 Ton/año
CUENCA	Villarrubio	GANADEROS	PURINES	0,00%	0 Ton/año
CUENCA	Villarrubio	GANADEROS	RESIDUOS SAN	0,00%	0,12 Ton/año
CUENCA	Villarrubio	GANADEROS	RESTOS DE OT	0,00%	0 Ton/año
CUENCA	Villarrubio	AGRICULTURA	PAJA DE CERE.	0,02%	2041,2 Ton/año
CUENCA	Villarrubio	AGRICULTURA	RESTOS DE PC	0,00%	45,42 Ton/año
CUENCA	Villarrubio	AGRICULTURA	RESTOS DE PC	0,00%	38,49 Ton/año
CUENCA	Villares del Saz	GANADEROS	ESTIERCOL	0,00%	0 Ton/año
CUENCA	Villares del Saz	GANADEROS	PURINES	0,00%	0 Ton/año
CUENCA	Villares del Saz	GANADEROS	RESIDUOS SAN	0,00%	0,94 Ton/año
CUENCA	Villares del Saz	GANADEROS	RESTOS DE OT	0,00%	257,76 Ton/año
CUENCA	Villares del Saz	AGRICULTURA	PAJA DE CERE.	0,04%	4947,33 Ton/año
CUENCA	Villares del Saz	AGRICULTURA	RESTOS DE PC	0,00%	102,39 Ton/año
CUENCA	Villares del Saz	AGRICULTURA	RESTOS DE PC	0,00%	10,81 Ton/año
CUENCA	Villarejo-Periesteban	GANADEROS	ESTIERCOL	0,00%	0 Ton/año
CUENCA	Villarejo-Periesteban	GANADEROS	PURINES	0,00%	0 Ton/año
CUENCA	Villarejo-Periesteban	GANADEROS	RESIDUOS SAN	0,00%	4,39 Ton/año
CUENCA	Villarejo-Periesteban	GANADEROS	RESTOS DE OT	0,01%	1231,32 Ton/año
CUENCA	Villarejo-Periesteban	ALIMENTARIOS DE ORIGEN AN	LACTOSUERO	0,00%	261,32 Ton/año
CUENCA	Villarejo-Periesteban	ALIMENTARIOS DE ORIGEN AN	LODOS EDARI	0,00%	7,49 Ton/año
CUENCA	Villarejo-Periesteban	ALIMENTARIOS DE ORIGEN AN	RESIDUOS LÁC	0,00%	0,74 Ton/año
CUENCA	Villarejo-Periesteban	AGRICULTURA	PAJA DE CERE.	0,00%	275,15 Ton/año
CUENCA	Villarejo-Periesteban	AGRICULTURA	RESTOS DE PC	0,00%	41,55 Ton/año
CUENCA	Villarejo-Periesteban	AGRICULTURA	RESTOS DE PC	0,00%	11,47 Ton/año
CUENCA	Villarejo de Fuentes	URBANO	LODOS EDARL	0,00%	2,33 Ton/año
CUENCA	Villarejo de Fuentes	GANADEROS	ESTIERCOL	0,00%	0 Ton/año
CUENCA	Villarejo de Fuentes	GANADEROS	PURINES	0,00%	2,44 Ton/año
CUENCA	Villarejo de Fuentes	GANADEROS	RESIDUOS SAN	0,00%	1,68 Ton/año
CUENCA	Villarejo de Fuentes	GANADEROS	RESTOS DE OT	0,00%	460,08 Ton/año
CUENCA	Villarejo de Fuentes	ALIMENTARIOS DE ORIGEN AN	LACTOSUERO	0,01%	1547,35 Ton/año
CUENCA	Villarejo de Fuentes	ALIMENTARIOS DE ORIGEN AN	LODOS EDARI	0,00%	44,36 Ton/año
CUENCA	Villarejo de Fuentes	ALIMENTARIOS DE ORIGEN AN	RESIDUOS LÁC	0,00%	4,4 Ton/año
CUENCA	Villarejo de Fuentes	AGRICULTURA	PAJA DE CERE.	0,11%	13075,58 Ton/año
CUENCA	Villarejo de Fuentes	AGRICULTURA	RESTOS DE PC	0,00%	248,19 Ton/año
CUENCA	Villarejo de Fuentes	AGRICULTURA	RESTOS DE PC	0,00%	91,13 Ton/año
CUENCA	Villar de Olalla	URBANO	LODOS EDARL	0,00%	162,44 Ton/año
CUENCA	Villar de Olalla	GANADEROS	ESTIERCOL	0,00%	132,94 Ton/año
CUENCA	Villar de Olalla	GANADEROS	PURINES	0,01%	1531,1 Ton/año
CUENCA	Villar de Olalla	GANADEROS	RESIDUOS SAN	0,00%	15,77 Ton/año
CUENCA	Villar de Olalla	GANADEROS	RESTOS DE OT	0,00%	498,12 Ton/año
CUENCA	Villar de Olalla	ALIMENTARIOS DE ORIGEN AN	LODOS EDARI'	0,02%	2508,52 Ton/año
CUENCA	Villar de Olalla	ALIMENTARIOS DE ORIGEN AN	RESIDUOS EST	0,03%	3961,34 Ton/año
CUENCA	Villar de Olalla	ALIMENTARIOS DE ORIGEN AN	SUBPRODUCT	0,06%	6684,76 Ton/año
CUENCA	Villar de Olalla	AGRICULTURA	PAJA DE CERE.	0,13%	15337,01 Ton/año
CUENCA	Villar de Olalla	AGRICULTURA	RESTOS DE PC	0,00%	1,26 Ton/año
CUENCA	Villar de Olalla	AGRICULTURA	RESTOS DE PC	0,00%	289 Ton/año
CUENCA	Villar de la Encina	GANADEROS	ESTIERCOL	0,00%	0 Ton/año



CUENCA	Villar de la Encina	GANADEROS	PURINES	0,00%	0 Ton/año
CUENCA	Villar de la Encina	GANADEROS	RESIDUOS SAN	0,00%	0 Ton/año
CUENCA	Villar de la Encina	GANADEROS	RESTOS DE OT	0,00%	0 Ton/año
CUENCA	Villar de la Encina	AGRICULTURA	PAJA DE CERE.	0,10%	11105,63 Ton/año
CUENCA	Villar de la Encina	AGRICULTURA	RESTOS DE PC	0,00%	64,74 Ton/año
CUENCA	Villar de la Encina	AGRICULTURA	RESTOS DE PC	0,00%	7,14 Ton/año
CUENCA	Villar de Cañas	GANADEROS	ESTIERCOL	0,00%	0 Ton/año
CUENCA	Villar de Cañas	GANADEROS	PURINES	0,00%	0 Ton/año
CUENCA	Villar de Cañas	GANADEROS	RESIDUOS SAN	0,00%	0,05 Ton/año
CUENCA	Villar de Cañas	GANADEROS	RESTOS DE OT	0,00%	9,72 Ton/año
CUENCA	Villar de Cañas	AGRICULTURA	PAJA DE CERE.	0,06%	6790,81 Ton/año
CUENCA	Villar de Cañas	AGRICULTURA	RESTOS DE PC	0,00%	149,34 Ton/año
CUENCA	Villar de Cañas	AGRICULTURA	RESTOS DE PC	0,00%	67,12 Ton/año
CUENCA	Villanueva de la Jara	URBANO	LODOS EDARL	0,00%	138,41 Ton/año
CUENCA	Villanueva de la Jara	GANADEROS	ESTIERCOL	0,00%	0 Ton/año
CUENCA	Villanueva de la Jara	GANADEROS	GALLINAZA	0,13%	14999,12 Ton/año
CUENCA	Villanueva de la Jara	GANADEROS	PURINES	0,15%	16859,18 Ton/año
CUENCA	Villanueva de la Jara	GANADEROS	RESIDUOS SAN	0,00%	255,26 Ton/año
CUENCA	Villanueva de la Jara	GANADEROS	RESTOS DE OT	0,01%	1399,92 Ton/año
CUENCA	Villanueva de la Jara	ALIMENTARIOS DE ORIGEN VE	EXCEDENTES I	0,00%	40,06 Ton/año
CUENCA	Villanueva de la Jara	ALIMENTARIOS DE ORIGEN VE	LODOS EDARI'	0,00%	53,32 Ton/año
CUENCA	Villanueva de la Jara	ALIMENTARIOS DE ORIGEN VE	NO CONFORM	0,00%	8,01 Ton/año
CUENCA	Villanueva de la Jara	ALIMENTARIOS DE ORIGEN VE	SUBPRODUCT	0,00%	80,11 Ton/año
CUENCA	Villanueva de la Jara	AGRICULTURA	PAJA DE CERE.	0,16%	17917,28 Ton/año
CUENCA	Villanueva de la Jara	AGRICULTURA	RESTOS DE PC	0,01%	918,23 Ton/año
CUENCA	Villanueva de la Jara	AGRICULTURA	RESTOS DE PC	0,12%	14000,22 Ton/año
CUENCA	Villamayor de Santiagr	OTROS	OTROS RESIDI	0,00%	5,62 Ton/año
CUENCA	Villamayor de Santiagr	GANADEROS	ESTIERCOL	0,00%	5,78 Ton/año
CUENCA	Villamayor de Santiagr	GANADEROS	PURINES	0,02%	2655,94 Ton/año
CUENCA	Villamayor de Santiagr	GANADEROS	RESIDUOS SAN	0,00%	37,4 Ton/año
CUENCA	Villamayor de Santiagr	GANADEROS	RESTOS DE OT	0,03%	3975 Ton/año
CUENCA	Villamayor de Santiagr	ALIMENTARIOS DE ORIGEN AN	LACTOSUERO	0,16%	18561,24 Ton/año
CUENCA	Villamayor de Santiagr	ALIMENTARIOS DE ORIGEN AN	LODOS EDARI	0,00%	532,09 Ton/año
CUENCA	Villamayor de Santiagr	ALIMENTARIOS DE ORIGEN AN	RESIDUOS LÁC	0,00%	52,8 Ton/año
CUENCA	Villamayor de Santiagr	AGRICULTURA	PAJA DE CERE.	0,04%	4007,23 Ton/año
CUENCA	Villamayor de Santiagr	AGRICULTURA	RESTOS DE PC	0,01%	1413,92 Ton/año
CUENCA	Villamayor de Santiagr	AGRICULTURA	RESTOS DE PC	0,09%	10728,93 Ton/año
CUENCA	Villalpardo	URBANO	LODOS EDARL	0,00%	169,97 Ton/año
CUENCA	Villalpardo	GANADEROS	ESTIERCOL	0,00%	0 Ton/año
CUENCA	Villalpardo	GANADEROS	GALLINAZA	0,01%	676,99 Ton/año
CUENCA	Villalpardo	GANADEROS	PURINES	0,02%	1765,34 Ton/año
CUENCA	Villalpardo	GANADEROS	RESIDUOS SAN	0,00%	19,93 Ton/año
CUENCA	Villalpardo	GANADEROS	RESTOS DE OT	0,00%	0 Ton/año
CUENCA	Villalpardo	ALIMENTARIOS DE ORIGEN VE	RESIDUOS PAI	0,00%	0,1 Ton/año
CUENCA	Villalpardo	AGRICULTURA	PAJA DE CERE.	0,06%	7354,75 Ton/año
CUENCA	Villalpardo	AGRICULTURA	RESTOS DE PC	0,00%	380,4 Ton/año
CUENCA	Villalpardo	AGRICULTURA	RESTOS DE PC	0,04%	4946 Ton/año
CUENCA	Villalgordo del Marqu	GANADEROS	ESTIERCOL	0,00%	0 Ton/año
CUENCA	Villalgordo del Marqu	GANADEROS	PURINES	0,00%	0 Ton/año
CUENCA	Villalgordo del Marqu	GANADEROS	RESIDUOS SAN	0,00%	9,5 Ton/año
CUENCA	Villalgordo del Marqu	GANADEROS	RESTOS DE OT	0,02%	2604,72 Ton/año
CUENCA	Villalgordo del Marqu	AGRICULTURA	PAJA DE CERE.	0,03%	3460,4 Ton/año
CUENCA	Villalgordo del Marqu	AGRICULTURA	RESTOS DE PC	0,00%	45,65 Ton/año
CUENCA	Villagarcía del Llano	URBANO	LODOS EDARL	0,00%	48,95 Ton/año
CUENCA	Villagarcía del Llano	GANADEROS	ESTIERCOL	0,00%	0 Ton/año
CUENCA	Villagarcía del Llano	GANADEROS	GALLINAZA	0,04%	4089,81 Ton/año
CUENCA	Villagarcía del Llano	GANADEROS	PURINES	0,22%	25156,4 Ton/año
CUENCA	Villagarcía del Llano	GANADEROS	RESIDUOS SAN	0,00%	249,2 Ton/año

CUENCA	Villagarcía del Llano	GANADEROS	RESTOS DE OT	0,01%	1107,96 Ton/año
CUENCA	Villagarcía del Llano	AGRICULTURA	PAJA DE CERE.	0,04%	4600,9 Ton/año
CUENCA	Villagarcía del Llano	AGRICULTURA	RESTOS DE PC	0,00%	84 Ton/año
CUENCA	Villagarcía del Llano	AGRICULTURA	RESTOS DE PC	0,19%	21987,21 Ton/año
CUENCA	Villaescusa de Haro	URBANO	LODOS EDARL	0,00%	37,56 Ton/año
CUENCA	Villaescusa de Haro	GANADEROS	ESTIERCOL	0,00%	0 Ton/año
CUENCA	Villaescusa de Haro	GANADEROS	GALLINAZA	0,02%	1784 Ton/año
CUENCA	Villaescusa de Haro	GANADEROS	PURINES	0,00%	17,08 Ton/año
CUENCA	Villaescusa de Haro	GANADEROS	RESIDUOS SAN	0,00%	118,5 Ton/año
CUENCA	Villaescusa de Haro	GANADEROS	RESTOS DE OT	0,26%	29064,12 Ton/año
CUENCA	Villaescusa de Haro	ALIMENTARIOS DE ORIGEN VE	RESIDUOS ALI	0,00%	63,65 Ton/año
CUENCA	Villaescusa de Haro	ALIMENTARIOS DE ORIGEN AN	LODOS EDARI'	0,00%	2,85 Ton/año
CUENCA	Villaescusa de Haro	ALIMENTARIOS DE ORIGEN AN	RESIDUOS EST	0,00%	1,26 Ton/año
CUENCA	Villaescusa de Haro	ALIMENTARIOS DE ORIGEN AN	SUBPRODUCT	0,00%	17,75 Ton/año
CUENCA	Villaescusa de Haro	AGRICULTURA	PAJA DE CERE.	0,07%	7754,07 Ton/año
CUENCA	Villaescusa de Haro	AGRICULTURA	RESTOS DE PC	0,00%	344,1 Ton/año
CUENCA	Villaescusa de Haro	AGRICULTURA	RESTOS DE PC	0,01%	1585,45 Ton/año
CUENCA	Vellisca	URBANO	LODOS EDARL	0,00%	10,05 Ton/año
CUENCA	Vellisca	GANADEROS	ESTIERCOL	0,01%	601,12 Ton/año
CUENCA	Vellisca	GANADEROS	PURINES	0,00%	0 Ton/año
CUENCA	Vellisca	GANADEROS	RESIDUOS SAN	0,00%	2,55 Ton/año
CUENCA	Vellisca	GANADEROS	RESTOS DE OT	0,00%	0 Ton/año
CUENCA	Vellisca	AGRICULTURA	PAJA DE CERE.	0,06%	6822,26 Ton/año
CUENCA	Vellisca	AGRICULTURA	RESTOS DE PC	0,00%	299,46 Ton/año
CUENCA	Vara de Rey	GANADEROS	ESTIERCOL	0,00%	0 Ton/año
CUENCA	Vara de Rey	GANADEROS	PURINES	0,00%	0 Ton/año
CUENCA	Vara de Rey	GANADEROS	RESIDUOS SAN	0,00%	5,42 Ton/año
CUENCA	Vara de Rey	GANADEROS	RESTOS DE OT	0,01%	1488,36 Ton/año
CUENCA	Vara de Rey	AGRICULTURA	PAJA DE CERE.	0,07%	7832,59 Ton/año
CUENCA	Vara de Rey	AGRICULTURA	RESTOS DE PC	0,01%	594,65 Ton/año
CUENCA	Vara de Rey	AGRICULTURA	RESTOS DE PC	0,03%	3044,05 Ton/año
CUENCA	Valverdejo	GANADEROS	ESTIERCOL	0,00%	0 Ton/año
CUENCA	Valverdejo	GANADEROS	GALLINAZA	0,04%	4428,64 Ton/año
CUENCA	Valverdejo	GANADEROS	PURINES	0,00%	0 Ton/año
CUENCA	Valverdejo	GANADEROS	RESIDUOS SAN	0,00%	34,16 Ton/año
CUENCA	Valverdejo	GANADEROS	RESTOS DE OT	0,01%	862,8 Ton/año
CUENCA	Valverdejo	AGRICULTURA	PAJA DE CERE.	0,04%	4769,79 Ton/año
CUENCA	Valverdejo	AGRICULTURA	RESTOS DE PC	0,00%	48,77 Ton/año
CUENCA	Valverdejo	AGRICULTURA	RESTOS DE PC	0,00%	534,72 Ton/año
CUENCA	Valverde de Júcar	GANADEROS	ESTIERCOL	0,00%	0 Ton/año
CUENCA	Valverde de Júcar	GANADEROS	PURINES	0,05%	6207,36 Ton/año
CUENCA	Valverde de Júcar	GANADEROS	RESIDUOS SAN	0,00%	56,26 Ton/año
CUENCA	Valverde de Júcar	GANADEROS	RESTOS DE OT	0,01%	775,8 Ton/año
CUENCA	Valverde de Júcar	ALIMENTARIOS DE ORIGEN VE	RESIDUOS PAI	0,00%	2,03 Ton/año
CUENCA	Valverde de Júcar	AGRICULTURA	PAJA DE CERE.	0,02%	2231,16 Ton/año
CUENCA	Valverde de Júcar	AGRICULTURA	RESTOS DE PC	0,00%	504,48 Ton/año
CUENCA	Valverde de Júcar	AGRICULTURA	RESTOS DE PC	0,00%	232,37 Ton/año
CUENCA	Valhermoso de la Fuer	GANADEROS	ESTIERCOL	0,00%	0 Ton/año
CUENCA	Valhermoso de la Fuer	GANADEROS	PURINES	0,00%	0 Ton/año
CUENCA	Valhermoso de la Fuer	GANADEROS	RESIDUOS SAN	0,00%	3,4 Ton/año
CUENCA	Valhermoso de la Fuer	GANADEROS	RESTOS DE OT	0,01%	935,52 Ton/año
CUENCA	Valhermoso de la Fuer	AGRICULTURA	PAJA DE CERE.	0,05%	5322,82 Ton/año
CUENCA	Valhermoso de la Fuer	AGRICULTURA	RESTOS DE PC	0,00%	48,51 Ton/año
CUENCA	Valhermoso de la Fuer	AGRICULTURA	RESTOS DE PC	0,01%	605,5 Ton/año
CUENCA	Valdetórtola	GANADEROS	ESTIERCOL	0,00%	0 Ton/año
CUENCA	Valdetórtola	GANADEROS	PURINES	0,00%	0 Ton/año
CUENCA	Valdetórtola	GANADEROS	RESIDUOS SAN	0,00%	1,87 Ton/año
CUENCA	Valdetórtola	GANADEROS	RESTOS DE OT	0,00%	514,08 Ton/año

CUENCA	Valdetórtola	AGRICULTURA	PAJA DE CERE.	0,00%	447,67 Ton/año
CUENCA	Valdetórtola	AGRICULTURA	RESTOS DE PC	0,00%	6,33 Ton/año
CUENCA	Valdetórtola	AGRICULTURA	RESTOS DE PC	0,00%	3,34 Ton/año
CUENCA	Uclés	GANADEROS	ESTIERCOL	0,00%	0 Ton/año
CUENCA	Uclés	GANADEROS	PURINES	0,00%	0 Ton/año
CUENCA	Uclés	GANADEROS	RESIDUOS SAN	0,00%	0,05 Ton/año
CUENCA	Uclés	GANADEROS	RESTOS DE OT	0,00%	9,72 Ton/año
CUENCA	Uclés	AGRICULTURA	PAJA DE CERE.	0,03%	3121,51 Ton/año
CUENCA	Uclés	AGRICULTURA	RESTOS DE PC	0,00%	331,31 Ton/año
CUENCA	Uclés	AGRICULTURA	RESTOS DE PC	0,00%	475,78 Ton/año
CUENCA	Tribaldos	AGRICULTURA	PAJA DE CERE.	0,00%	333,71 Ton/año
CUENCA	Tribaldos	AGRICULTURA	RESTOS DE PC	0,00%	203,15 Ton/año
CUENCA	Tribaldos	AGRICULTURA	RESTOS DE PC	0,00%	61,29 Ton/año
CUENCA	Tresjuncos	URBANO	LODOS EDARL	0,00%	4,07 Ton/año
CUENCA	Tresjuncos	GANADEROS	ESTIERCOL	0,00%	0 Ton/año
CUENCA	Tresjuncos	GANADEROS	PURINES	0,07%	7538,38 Ton/año
CUENCA	Tresjuncos	GANADEROS	RESIDUOS SAN	0,00%	69,93 Ton/año
CUENCA	Tresjuncos	GANADEROS	RESTOS DE OT	0,01%	1383,72 Ton/año
CUENCA	Tresjuncos	AGRICULTURA	PAJA DE CERE.	0,13%	14518,47 Ton/año
CUENCA	Tresjuncos	AGRICULTURA	RESTOS DE PC	0,00%	189,35 Ton/año
CUENCA	Tresjuncos	AGRICULTURA	RESTOS DE PC	0,01%	591,31 Ton/año
CUENCA	Torrubia del Castillo	AGRICULTURA	PAJA DE CERE.	0,00%	503,5 Ton/año
CUENCA	Torrubia del Castillo	AGRICULTURA	RESTOS DE PC	0,00%	14,88 Ton/año
CUENCA	Torrubia del Castillo	AGRICULTURA	RESTOS DE PC	0,00%	20,21 Ton/año
CUENCA	Torrubia del Campo	URBANO	LODOS EDARL	0,00%	13,87 Ton/año
CUENCA	Torrubia del Campo	GANADEROS	ESTIERCOL	0,03%	3005,6 Ton/año
CUENCA	Torrubia del Campo	GANADEROS	PURINES	0,00%	0 Ton/año
CUENCA	Torrubia del Campo	GANADEROS	RESIDUOS SAN	0,00%	12,94 Ton/año
CUENCA	Torrubia del Campo	GANADEROS	RESTOS DE OT	0,00%	42,12 Ton/año
CUENCA	Torrubia del Campo	ALIMENTARIOS DE ORIGEN VE	RESIDUOS ALI	0,00%	0,76 Ton/año
CUENCA	Torrubia del Campo	AGRICULTURA	PAJA DE CERE.	0,07%	7547,78 Ton/año
CUENCA	Torrubia del Campo	AGRICULTURA	RESTOS DE PC	0,00%	83,25 Ton/año
CUENCA	Torrubia del Campo	AGRICULTURA	RESTOS DE PC	0,01%	1052,94 Ton/año
CUENCA	Torrejuncillo del Rey	URBANO	LODOS EDARL	0,00%	0,76 Ton/año
CUENCA	Torrejuncillo del Rey	GANADEROS	ESTIERCOL	0,00%	98,26 Ton/año
CUENCA	Torrejuncillo del Rey	GANADEROS	PURINES	0,00%	0 Ton/año
CUENCA	Torrejuncillo del Rey	GANADEROS	RESIDUOS SAN	0,00%	6,45 Ton/año
CUENCA	Torrejuncillo del Rey	GANADEROS	RESTOS DE OT	0,01%	1657,2 Ton/año
CUENCA	Torrejuncillo del Rey	ALIMENTARIOS DE ORIGEN AN	LACTOSUERO	0,00%	167,79 Ton/año
CUENCA	Torrejuncillo del Rey	ALIMENTARIOS DE ORIGEN AN	LODOS EDARI	0,00%	4,81 Ton/año
CUENCA	Torrejuncillo del Rey	ALIMENTARIOS DE ORIGEN AN	RESIDUOS LÁC	0,00%	0,48 Ton/año
CUENCA	Torrejuncillo del Rey	AGRICULTURA	PAJA DE CERE.	0,07%	8299,65 Ton/año
CUENCA	Torrejuncillo del Rey	AGRICULTURA	RESTOS DE PC	0,01%	778,74 Ton/año
CUENCA	Torrejuncillo del Rey	AGRICULTURA	RESTOS DE PC	0,00%	98,75 Ton/año
CUENCA	Tébar	GANADEROS	ESTIERCOL	0,00%	0 Ton/año
CUENCA	Tébar	GANADEROS	GALLINAZA	0,04%	5020,14 Ton/año
CUENCA	Tébar	GANADEROS	PURINES	0,00%	0 Ton/año
CUENCA	Tébar	GANADEROS	RESIDUOS SAN	0,00%	56,44 Ton/año
CUENCA	Tébar	GANADEROS	RESTOS DE OT	0,05%	5841,24 Ton/año
CUENCA	Tébar	AGRICULTURA	PAJA DE CERE.	0,01%	1276,34 Ton/año
CUENCA	Tébar	AGRICULTURA	RESTOS DE PC	0,00%	498,51 Ton/año
CUENCA	Tébar	AGRICULTURA	RESTOS DE PC	0,00%	243,74 Ton/año
CUENCA	Tarancón	URBANO	LODOS EDARL	0,00%	341,31 Ton/año
CUENCA	Tarancón	OTROS	OTROS RESIDU	0,00%	12,64 Ton/año
CUENCA	Tarancón	GANADEROS	ESTIERCOL	0,00%	184,96 Ton/año
CUENCA	Tarancón	GANADEROS	PURINES	0,05%	5248,44 Ton/año
CUENCA	Tarancón	GANADEROS	RESIDUOS SAN	0,00%	49,36 Ton/año
CUENCA	Tarancón	GANADEROS	RESTOS DE OT	0,01%	755,52 Ton/año

CUENCA	Tarancón	ALIMENTARIOS DE ORIGEN VEI	RESIDUOS PAI	0,00%	1,75 Ton/año
CUENCA	Tarancón	ALIMENTARIOS DE ORIGEN AN	LACTOSUERO	0,01%	1206,95 Ton/año
CUENCA	Tarancón	ALIMENTARIOS DE ORIGEN AN	LODOS EDARI	0,00%	34,6 Ton/año
CUENCA	Tarancón	ALIMENTARIOS DE ORIGEN AN	LODOS EDARI'	0,03%	3140,7 Ton/año
CUENCA	Tarancón	ALIMENTARIOS DE ORIGEN AN	RESIDUOS EST	0,04%	4959,66 Ton/año
CUENCA	Tarancón	ALIMENTARIOS DE ORIGEN AN	RESIDUOS LÁC	0,00%	3,43 Ton/año
CUENCA	Tarancón	ALIMENTARIOS DE ORIGEN AN	SUBPRODUCT	0,07%	8369,42 Ton/año
CUENCA	Tarancón	AGRICULTURA	PAJA DE CERE.	0,24%	27809,07 Ton/año
CUENCA	Tarancón	AGRICULTURA	RESTOS DE PC	0,01%	895,61 Ton/año
CUENCA	Tarancón	AGRICULTURA	RESTOS DE PC	0,07%	8147,83 Ton/año
CUENCA	Solera de Gabaldón	GANADEROS	ESTIERCOL	0,00%	0 Ton/año
CUENCA	Solera de Gabaldón	GANADEROS	PURINES	0,00%	0 Ton/año
CUENCA	Solera de Gabaldón	GANADEROS	RESIDUOS SAM	0,00%	2,63 Ton/año
CUENCA	Solera de Gabaldón	GANADEROS	RESTOS DE OT	0,01%	722,4 Ton/año
CUENCA	Solera de Gabaldón	AGRICULTURA	PAJA DE CERE.	0,02%	1973,69 Ton/año
CUENCA	Sisante	URBANO	LODOS EDARL	0,00%	98,18 Ton/año
CUENCA	Sisante	GANADEROS	ESTIERCOL	0,00%	0 Ton/año
CUENCA	Sisante	GANADEROS	GALLINAZA	0,08%	9295,94 Ton/año
CUENCA	Sisante	GANADEROS	PURINES	0,00%	0 Ton/año
CUENCA	Sisante	GANADEROS	RESIDUOS SAM	0,00%	127,93 Ton/año
CUENCA	Sisante	GANADEROS	RESTOS DE OT	0,15%	17235,96 Ton/año
CUENCA	Sisante	AGRICULTURA	PAJA DE CERE.	0,09%	10679,45 Ton/año
CUENCA	Sisante	AGRICULTURA	RESTOS DE PC	0,02%	1844,3 Ton/año
CUENCA	Sisante	AGRICULTURA	RESTOS DE PC	0,11%	12837,25 Ton/año
CUENCA	Santa María del Camp	URBANO	LODOS EDARL	0,00%	1,33 Ton/año
CUENCA	Santa María del Camp	GANADEROS	ESTIERCOL	0,00%	0 Ton/año
CUENCA	Santa María del Camp	GANADEROS	PURINES	0,00%	0 Ton/año
CUENCA	Santa María del Camp	GANADEROS	RESIDUOS SAM	0,00%	16,35 Ton/año
CUENCA	Santa María del Camp	GANADEROS	RESTOS DE OT	0,04%	4539,36 Ton/año
CUENCA	Santa María del Camp	AGRICULTURA	PAJA DE CERE.	0,10%	10877,05 Ton/año
CUENCA	Santa María del Camp	AGRICULTURA	RESTOS DE PC	0,00%	282,75 Ton/año
CUENCA	Santa María del Camp	AGRICULTURA	RESTOS DE PC	0,07%	7665,28 Ton/año
CUENCA	Santa María de los Llai	URBANO	LODOS EDARL	0,00%	49,1 Ton/año
CUENCA	Santa María de los Llai	GANADEROS	ESTIERCOL	0,00%	0 Ton/año
CUENCA	Santa María de los Llai	GANADEROS	PURINES	0,00%	0 Ton/año
CUENCA	Santa María de los Llai	GANADEROS	RESIDUOS SAM	0,00%	0 Ton/año
CUENCA	Santa María de los Llai	GANADEROS	RESTOS DE OT	0,00%	0 Ton/año
CUENCA	Santa María de los Llai	AGRICULTURA	PAJA DE CERE.	0,03%	2972,78 Ton/año
CUENCA	Santa María de los Llai	AGRICULTURA	RESTOS DE PC	0,00%	146,28 Ton/año
CUENCA	Santa María de los Llai	AGRICULTURA	RESTOS DE PC	0,00%	388,41 Ton/año
CUENCA	San Lorenzo de la Parr	GANADEROS	ESTIERCOL	0,00%	0 Ton/año
CUENCA	San Lorenzo de la Parr	GANADEROS	GALLINAZA	0,12%	13232,28 Ton/año
CUENCA	San Lorenzo de la Parr	GANADEROS	PURINES	0,00%	0 Ton/año
CUENCA	San Lorenzo de la Parr	GANADEROS	RESIDUOS SAM	0,00%	92,74 Ton/año
CUENCA	San Lorenzo de la Parr	GANADEROS	RESTOS DE OT	0,00%	22,68 Ton/año
CUENCA	San Lorenzo de la Parr	AGRICULTURA	PAJA DE CERE.	0,02%	2340,69 Ton/año
CUENCA	San Lorenzo de la Parr	AGRICULTURA	RESTOS DE PC	0,00%	269 Ton/año
CUENCA	San Clemente	GANADEROS	ESTIERCOL	0,01%	641,58 Ton/año
CUENCA	San Clemente	GANADEROS	GALLINAZA	0,00%	0,35 Ton/año
CUENCA	San Clemente	GANADEROS	PURINES	0,00%	346,48 Ton/año
CUENCA	San Clemente	GANADEROS	RESIDUOS SAM	0,00%	57,3 Ton/año
CUENCA	San Clemente	GANADEROS	RESTOS DE OT	0,12%	14131,92 Ton/año
CUENCA	San Clemente	ALIMENTARIOS DE ORIGEN VEI	EXCEDENTES I	0,00%	19,33 Ton/año
CUENCA	San Clemente	ALIMENTARIOS DE ORIGEN VEI	LODOS EDARI'	0,00%	25,74 Ton/año
CUENCA	San Clemente	ALIMENTARIOS DE ORIGEN VEI	NO CONFORM	0,00%	3,87 Ton/año
CUENCA	San Clemente	ALIMENTARIOS DE ORIGEN VEI	RESIDUOS PAI	0,00%	4,07 Ton/año
CUENCA	San Clemente	ALIMENTARIOS DE ORIGEN VEI	SUBPRODUCT	0,00%	38,66 Ton/año
CUENCA	San Clemente	ALIMENTARIOS DE ORIGEN AN	LACTOSUERO	0,02%	2620,77 Ton/año



CUENCA	San Clemente	ALIMENTARIOS DE ORIGEN AN LODOS EDARI	0,00%	75,13 Ton/año
CUENCA	San Clemente	ALIMENTARIOS DE ORIGEN AN RESIDUOS LÁC	0,00%	7,45 Ton/año
CUENCA	San Clemente	AGRICULTURA PAJA DE CERE.	0,20%	22814,61 Ton/año
CUENCA	San Clemente	AGRICULTURA RESTOS DE PC	0,00%	80,07 Ton/año
CUENCA	San Clemente	AGRICULTURA RESTOS DE PC	0,28%	31816,32 Ton/año
CUENCA	Saelices	URBANO LODOS EDARL	0,00%	300 Ton/año
CUENCA	Saelices	GANADEROS ESTIERCOL	0,00%	0 Ton/año
CUENCA	Saelices	GANADEROS GALLINAZA	0,02%	1716,62 Ton/año
CUENCA	Saelices	GANADEROS PURINES	0,00%	0 Ton/año
CUENCA	Saelices	GANADEROS RESIDUOS SAM	0,00%	18,33 Ton/año
CUENCA	Saelices	GANADEROS RESTOS DE OT	0,02%	1762,08 Ton/año
CUENCA	Saelices	ALIMENTARIOS DE ORIGEN AN LACTOSUERO	0,00%	213,44 Ton/año
CUENCA	Saelices	ALIMENTARIOS DE ORIGEN AN LODOS EDARI	0,00%	6,12 Ton/año
CUENCA	Saelices	ALIMENTARIOS DE ORIGEN AN RESIDUOS LÁC	0,00%	0,61 Ton/año
CUENCA	Saelices	AGRICULTURA PAJA DE CERE.	0,00%	514,13 Ton/año
CUENCA	Saelices	AGRICULTURA RESTOS DE PC	0,00%	166,68 Ton/año
CUENCA	Saelices	AGRICULTURA RESTOS DE PC	0,00%	4,37 Ton/año
CUENCA	Saceda-Trasierra	AGRICULTURA PAJA DE CERE.	0,16%	18434,65 Ton/año
CUENCA	Saceda-Trasierra	AGRICULTURA RESTOS DE PC	0,00%	422,94 Ton/año
CUENCA	Rozalén del Monte	URBANO LODOS EDARL	0,00%	72 Ton/año
CUENCA	Rozalén del Monte	GANADEROS ESTIERCOL	0,00%	0 Ton/año
CUENCA	Rozalén del Monte	GANADEROS PURINES	0,00%	0 Ton/año
CUENCA	Rozalén del Monte	GANADEROS RESIDUOS SAM	0,00%	0,48 Ton/año
CUENCA	Rozalén del Monte	GANADEROS RESTOS DE OT	0,00%	132,72 Ton/año
CUENCA	Rozalén del Monte	AGRICULTURA PAJA DE CERE.	0,00%	35,2 Ton/año
CUENCA	Rozalén del Monte	AGRICULTURA RESTOS DE PC	0,00%	94,14 Ton/año
CUENCA	Reíllo	GANADEROS ESTIERCOL	0,03%	2942,02 Ton/año
CUENCA	Reíllo	GANADEROS GALLINAZA	0,01%	1080 Ton/año
CUENCA	Reíllo	GANADEROS PURINES	0,19%	21467,12 Ton/año
CUENCA	Reíllo	GANADEROS RESIDUOS SAM	0,00%	220,25 Ton/año
CUENCA	Reíllo	GANADEROS RESTOS DE OT	0,04%	4266,48 Ton/año
CUENCA	Reíllo	AGRICULTURA PAJA DE CERE.	0,02%	1993,81 Ton/año
CUENCA	Reíllo	AGRICULTURA RESTOS DE PC	0,00%	22 Ton/año
CUENCA	Rada de Haro	GANADEROS ESTIERCOL	0,00%	0 Ton/año
CUENCA	Rada de Haro	GANADEROS PURINES	0,00%	0 Ton/año
CUENCA	Rada de Haro	GANADEROS RESIDUOS SAM	0,00%	0 Ton/año
CUENCA	Rada de Haro	GANADEROS RESTOS DE OT	0,00%	0 Ton/año
CUENCA	Rada de Haro	AGRICULTURA PAJA DE CERE.	0,11%	12770,6 Ton/año
CUENCA	Rada de Haro	AGRICULTURA RESTOS DE PC	0,00%	156,38 Ton/año
CUENCA	Rada de Haro	AGRICULTURA RESTOS DE PC	0,00%	421,07 Ton/año
CUENCA	Quintanar del Rey	URBANO LODOS EDARL	0,00%	8 Ton/año
CUENCA	Quintanar del Rey	GANADEROS ESTIERCOL	0,00%	0 Ton/año
CUENCA	Quintanar del Rey	GANADEROS GALLINAZA	0,34%	38303,98 Ton/año
CUENCA	Quintanar del Rey	GANADEROS PURINES	0,07%	8479 Ton/año
CUENCA	Quintanar del Rey	GANADEROS RESIDUOS SAM	0,00%	344,25 Ton/año
CUENCA	Quintanar del Rey	GANADEROS RESTOS DE OT	0,01%	830,76 Ton/año
CUENCA	Quintanar del Rey	ALIMENTARIOS DE ORIGEN VEI EXCEDENTES I	0,00%	142,35 Ton/año
CUENCA	Quintanar del Rey	ALIMENTARIOS DE ORIGEN VEI LODOS EDARI'	0,00%	189,5 Ton/año
CUENCA	Quintanar del Rey	ALIMENTARIOS DE ORIGEN VEI NO CONFORV	0,00%	28,47 Ton/año
CUENCA	Quintanar del Rey	ALIMENTARIOS DE ORIGEN VEI RESIDUOS PAI	0,00%	0,34 Ton/año
CUENCA	Quintanar del Rey	ALIMENTARIOS DE ORIGEN VEI SUBPRODUCT	0,00%	284,7 Ton/año
CUENCA	Quintanar del Rey	AGRICULTURA PAJA DE CERE.	0,04%	4467,33 Ton/año
CUENCA	Quintanar del Rey	AGRICULTURA RESTOS DE PC	0,00%	37,01 Ton/año
CUENCA	Quintanar del Rey	AGRICULTURA RESTOS DE PC	0,22%	25274,25 Ton/año
CUENCA	Puebla del Salvador	GANADEROS ESTIERCOL	0,00%	0 Ton/año
CUENCA	Puebla del Salvador	GANADEROS GALLINAZA	0,07%	7790,99 Ton/año
CUENCA	Puebla del Salvador	GANADEROS PURINES	0,01%	838,14 Ton/año
CUENCA	Puebla del Salvador	GANADEROS RESIDUOS SAM	0,00%	61,83 Ton/año

CUENCA	Puebla del Salvador	GANADEROS	RESTOS DE OT	0,00%	21 Ton/año
CUENCA	Puebla del Salvador	AGRICULTURA	PAJA DE CERE.	0,02%	2535,65 Ton/año
CUENCA	Puebla del Salvador	AGRICULTURA	RESTOS DE PC	0,00%	134,15 Ton/año
CUENCA	Puebla del Salvador	AGRICULTURA	RESTOS DE PC	0,06%	6413,67 Ton/año
CUENCA	Puebla de Almenara	URBANO	LODOS EDARL	0,00%	2,05 Ton/año
CUENCA	Puebla de Almenara	GANADEROS	ESTIERCOL	0,00%	0 Ton/año
CUENCA	Puebla de Almenara	GANADEROS	PURINES	0,00%	0 Ton/año
CUENCA	Puebla de Almenara	GANADEROS	RESIDUOS SAN	0,00%	6,5 Ton/año
CUENCA	Puebla de Almenara	GANADEROS	RESTOS DE OT	0,02%	1777,68 Ton/año
CUENCA	Puebla de Almenara	AGRICULTURA	PAJA DE CERE.	0,01%	1509,33 Ton/año
CUENCA	Puebla de Almenara	AGRICULTURA	RESTOS DE PC	0,00%	348,51 Ton/año
CUENCA	Puebla de Almenara	AGRICULTURA	RESTOS DE PC	0,00%	126,62 Ton/año
CUENCA	Pozorrubio de Santiago	AGRICULTURA	PAJA DE CERE.	0,00%	0 Ton/año
CUENCA	Pozorrubio de Santiago	AGRICULTURA	RESTOS DE PC	0,00%	414,03 Ton/año
CUENCA	Pozorrubio de Santiago	AGRICULTURA	RESTOS DE PC	0,00%	368,1 Ton/año
CUENCA	Pozorrubielos de la M:	URBANO	LODOS EDARL	0,00%	1,58 Ton/año
CUENCA	Pozorrubielos de la M:	GANADEROS	ESTIERCOL	0,00%	0 Ton/año
CUENCA	Pozorrubielos de la M:	GANADEROS	GALLINAZA	0,04%	4113,1 Ton/año
CUENCA	Pozorrubielos de la M:	GANADEROS	PURINES	0,06%	7320 Ton/año
CUENCA	Pozorrubielos de la M:	GANADEROS	RESIDUOS SAN	0,00%	96,32 Ton/año
CUENCA	Pozorrubielos de la M:	GANADEROS	RESTOS DE OT	0,01%	1279,2 Ton/año
CUENCA	Pozorrubielos de la M:	AGRICULTURA	PAJA DE CERE.	0,05%	5742,39 Ton/año
CUENCA	Pozorrubielos de la M:	AGRICULTURA	RESTOS DE PC	0,00%	429 Ton/año
CUENCA	Pozorrubielos de la M:	AGRICULTURA	RESTOS DE PC	0,02%	2524,14 Ton/año
CUENCA	Pozoamargo	URBANO	LODOS EDARL	0,00%	16,89 Ton/año
CUENCA	Pozoamargo	OTROS	OTROS RESIDU	0,00%	1,35 Ton/año
CUENCA	Pozoamargo	GANADEROS	ESTIERCOL	0,00%	0 Ton/año
CUENCA	Pozoamargo	GANADEROS	GALLINAZA	0,01%	665 Ton/año
CUENCA	Pozoamargo	GANADEROS	PURINES	0,00%	0 Ton/año
CUENCA	Pozoamargo	GANADEROS	RESIDUOS SAN	0,00%	18,25 Ton/año
CUENCA	Pozoamargo	GANADEROS	RESTOS DE OT	0,03%	3724,92 Ton/año
CUENCA	Pozoamargo	AGRICULTURA	PAJA DE CERE.	0,08%	8939,02 Ton/año
CUENCA	Pozoamargo	AGRICULTURA	RESTOS DE PC	0,00%	239,96 Ton/año
CUENCA	Pozoamargo	AGRICULTURA	RESTOS DE PC	0,05%	5737,53 Ton/año
CUENCA	Piqueras del Castillo	GANADEROS	ESTIERCOL	0,00%	0 Ton/año
CUENCA	Piqueras del Castillo	GANADEROS	PURINES	0,00%	0 Ton/año
CUENCA	Piqueras del Castillo	GANADEROS	RESIDUOS SAN	0,00%	0,13 Ton/año
CUENCA	Piqueras del Castillo	GANADEROS	RESTOS DE OT	0,00%	25,92 Ton/año
CUENCA	Piqueras del Castillo	AGRICULTURA	PAJA DE CERE.	0,03%	3118,91 Ton/año
CUENCA	Pineda de Gigüeda	URBANO	LODOS EDARL	0,00%	0,31 Ton/año
CUENCA	Pineda de Gigüeda	GANADEROS	ESTIERCOL	0,00%	0 Ton/año
CUENCA	Pineda de Gigüeda	GANADEROS	PURINES	0,00%	0 Ton/año
CUENCA	Pineda de Gigüeda	GANADEROS	RESIDUOS SAN	0,00%	0,02 Ton/año
CUENCA	Pineda de Gigüeda	GANADEROS	RESTOS DE OT	0,00%	3,24 Ton/año
CUENCA	Pineda de Gigüeda	AGRICULTURA	PAJA DE CERE.	0,00%	363,92 Ton/año
CUENCA	Pineda de Gigüeda	AGRICULTURA	RESTOS DE PC	0,00%	199,52 Ton/año
CUENCA	Pineda de Gigüeda	AGRICULTURA	RESTOS DE PC	0,00%	5,08 Ton/año
CUENCA	Pinarejo	URBANO	LODOS EDARL	0,00%	3,31 Ton/año
CUENCA	Pinarejo	GANADEROS	ESTIERCOL	0,01%	1271,6 Ton/año
CUENCA	Pinarejo	GANADEROS	PURINES	0,00%	0 Ton/año
CUENCA	Pinarejo	GANADEROS	RESIDUOS SAN	0,00%	5,39 Ton/año
CUENCA	Pinarejo	GANADEROS	RESTOS DE OT	0,00%	0 Ton/año
CUENCA	Pinarejo	AGRICULTURA	PAJA DE CERE.	0,03%	3907 Ton/año
CUENCA	Pinarejo	AGRICULTURA	RESTOS DE PC	0,00%	557,66 Ton/año
CUENCA	Pinarejo	AGRICULTURA	RESTOS DE PC	0,00%	140,91 Ton/año
CUENCA	Paredes	URBANO	LODOS EDARL	0,00%	12,21 Ton/año
CUENCA	Paredes	GANADEROS	ESTIERCOL	0,00%	0 Ton/año
CUENCA	Paredes	GANADEROS	PURINES	0,00%	0 Ton/año

CUENCA	Paredes	GANADEROS	RESIDUOS SANITARIOS	0,00%	0 Ton/año
CUENCA	Paredes	GANADEROS	RESTOS DE OTROS	0,00%	0 Ton/año
CUENCA	Paredes	AGRICULTURA	PAJA DE CEREALES	0,00%	240,7 Ton/año
CUENCA	Paredes	AGRICULTURA	RESTOS DE PC	0,00%	2,72 Ton/año
CUENCA	Paracuellos	GANADEROS	ESTIERCOL	0,00%	283,22 Ton/año
CUENCA	Paracuellos	GANADEROS	PURINES	0,00%	0 Ton/año
CUENCA	Paracuellos	GANADEROS	RESIDUOS SANITARIOS	0,00%	4,06 Ton/año
CUENCA	Paracuellos	GANADEROS	RESTOS DE OTROS	0,01%	787,68 Ton/año
CUENCA	Paracuellos	AGRICULTURA	PAJA DE CEREALES	0,02%	2281,65 Ton/año
CUENCA	Paracuellos	AGRICULTURA	RESTOS DE PC	0,00%	3,63 Ton/año
CUENCA	Paracuellos	AGRICULTURA	RESTOS DE PC	0,00%	218,5 Ton/año
CUENCA	Palomares del Campo	URBANO	LODOS EDAR	0,00%	2,81 Ton/año
CUENCA	Palomares del Campo	GANADEROS	ESTIERCOL	0,00%	0 Ton/año
CUENCA	Palomares del Campo	GANADEROS	PURINES	0,00%	0 Ton/año
CUENCA	Palomares del Campo	GANADEROS	RESIDUOS SANITARIOS	0,00%	3,07 Ton/año
CUENCA	Palomares del Campo	GANADEROS	RESTOS DE OTROS	0,01%	841,92 Ton/año
CUENCA	Palomares del Campo	ALIMENTARIOS DE ORIGEN VEGETAL	RESIDUOS PALESTINOS	0,00%	0,52 Ton/año
CUENCA	Palomares del Campo	AGRICULTURA	PAJA DE CEREALES	0,05%	5851,72 Ton/año
CUENCA	Palomares del Campo	AGRICULTURA	RESTOS DE PC	0,00%	286,05 Ton/año
CUENCA	Osa de la Vega	GANADEROS	ESTIERCOL	0,00%	0 Ton/año
CUENCA	Osa de la Vega	GANADEROS	PURINES	0,43%	49207,48 Ton/año
CUENCA	Osa de la Vega	GANADEROS	RESIDUOS SANITARIOS	0,00%	425,67 Ton/año
CUENCA	Osa de la Vega	GANADEROS	RESTOS DE OTROS	0,01%	600,6 Ton/año
CUENCA	Osa de la Vega	ALIMENTARIOS DE ORIGEN VEGETAL	RESIDUOS PALESTINOS	0,00%	0,6 Ton/año
CUENCA	Osa de la Vega	AGRICULTURA	PAJA DE CEREALES	0,08%	8712,31 Ton/año
CUENCA	Osa de la Vega	AGRICULTURA	RESTOS DE PC	0,00%	162,03 Ton/año
CUENCA	Osa de la Vega	AGRICULTURA	RESTOS DE PC	0,02%	1810,96 Ton/año
CUENCA	Olmedilla de Alarcón	GANADEROS	ESTIERCOL	0,00%	0 Ton/año
CUENCA	Olmedilla de Alarcón	GANADEROS	PURINES	0,00%	0 Ton/año
CUENCA	Olmedilla de Alarcón	GANADEROS	RESIDUOS SANITARIOS	0,00%	10,04 Ton/año
CUENCA	Olmedilla de Alarcón	GANADEROS	RESTOS DE OTROS	0,02%	2742,96 Ton/año
CUENCA	Olmedilla de Alarcón	AGRICULTURA	PAJA DE CEREALES	0,00%	408,36 Ton/año
CUENCA	Olmedilla de Alarcón	AGRICULTURA	RESTOS DE PC	0,00%	103,43 Ton/año
CUENCA	Olmedilla de Alarcón	AGRICULTURA	RESTOS DE PC	0,01%	775,41 Ton/año
CUENCA	Olmeda del Rey	GANADEROS	ESTIERCOL	0,00%	0 Ton/año
CUENCA	Olmeda del Rey	GANADEROS	GALLINAZA	0,03%	3925,4 Ton/año
CUENCA	Olmeda del Rey	GANADEROS	PURINES	0,00%	0 Ton/año
CUENCA	Olmeda del Rey	GANADEROS	RESIDUOS SANITARIOS	0,00%	29,27 Ton/año
CUENCA	Olmeda del Rey	GANADEROS	RESTOS DE OTROS	0,00%	492,24 Ton/año
CUENCA	Olmeda del Rey	AGRICULTURA	PAJA DE CEREALES	0,01%	1106,63 Ton/año
CUENCA	Olivares del Júcar	GANADEROS	ESTIERCOL	0,00%	75,14 Ton/año
CUENCA	Olivares del Júcar	GANADEROS	PURINES	0,00%	0 Ton/año
CUENCA	Olivares del Júcar	GANADEROS	RESIDUOS SANITARIOS	0,00%	0,56 Ton/año
CUENCA	Olivares del Júcar	GANADEROS	RESTOS DE OTROS	0,00%	73,92 Ton/año
CUENCA	Olivares del Júcar	AGRICULTURA	PAJA DE CEREALES	0,07%	8155,26 Ton/año
CUENCA	Olivares del Júcar	AGRICULTURA	RESTOS DE PC	0,00%	231,44 Ton/año
CUENCA	Olivares del Júcar	AGRICULTURA	RESTOS DE PC	0,01%	785,93 Ton/año
CUENCA	Motilla del Palancar	OTROS	OTROS RESIDUOS	0,00%	5,15 Ton/año
CUENCA	Motilla del Palancar	GANADEROS	ESTIERCOL	0,00%	34,68 Ton/año
CUENCA	Motilla del Palancar	GANADEROS	GALLINAZA	0,14%	15729,99 Ton/año
CUENCA	Motilla del Palancar	GANADEROS	PURINES	0,00%	0 Ton/año
CUENCA	Motilla del Palancar	GANADEROS	RESIDUOS SANITARIOS	0,00%	115,39 Ton/año
CUENCA	Motilla del Palancar	GANADEROS	RESTOS DE OTROS	0,01%	1402,32 Ton/año
CUENCA	Motilla del Palancar	ALIMENTARIOS DE ORIGEN VEGETAL EXCEDENTES	EXCEDENTES	0,00%	2,85 Ton/año
CUENCA	Motilla del Palancar	ALIMENTARIOS DE ORIGEN VEGETAL	LODOS EDAR	0,00%	3,8 Ton/año
CUENCA	Motilla del Palancar	ALIMENTARIOS DE ORIGEN VEGETAL	NO CONFORMES	0,00%	0,57 Ton/año
CUENCA	Motilla del Palancar	ALIMENTARIOS DE ORIGEN VEGETAL	RESIDUOS PALESTINOS	0,00%	1,3 Ton/año
CUENCA	Motilla del Palancar	ALIMENTARIOS DE ORIGEN VEGETAL	SUBPRODUCTOS	0,00%	5,71 Ton/año

CUENCA	Motilla del Palancar	AGRICULTURA	PAJA DE CERE.	0,02%	2393,12 Ton/año
CUENCA	Motilla del Palancar	AGRICULTURA	RESTOS DE PC	0,00%	514,11 Ton/año
CUENCA	Motilla del Palancar	AGRICULTURA	RESTOS DE PC	0,02%	2279,55 Ton/año
CUENCA	Mota del Cuervo	URBANO	LODOS EDARL	0,00%	395,78 Ton/año
CUENCA	Mota del Cuervo	GANADEROS	ESTIERCOL	0,00%	352,58 Ton/año
CUENCA	Mota del Cuervo	GANADEROS	GALLINAZA	0,00%	0,2 Ton/año
CUENCA	Mota del Cuervo	GANADEROS	PURINES	0,00%	0 Ton/año
CUENCA	Mota del Cuervo	GANADEROS	RESIDUOS SAN	0,00%	9,53 Ton/año
CUENCA	Mota del Cuervo	GANADEROS	RESTOS DE OT	0,02%	2177,16 Ton/año
CUENCA	Mota del Cuervo	ALIMENTARIOS DE ORIGEN VE	RESIDUOS PAI	0,00%	0,35 Ton/año
CUENCA	Mota del Cuervo	AGRICULTURA	PAJA DE CERE.	0,12%	13518,91 Ton/año
CUENCA	Mota del Cuervo	AGRICULTURA	RESTOS DE PC	0,01%	647,99 Ton/año
CUENCA	Mota del Cuervo	AGRICULTURA	RESTOS DE PC	0,31%	35271,2 Ton/año
CUENCA	Mota de Altarejos	AGRICULTURA	PAJA DE CERE.	0,01%	676,78 Ton/año
CUENCA	Mota de Altarejos	AGRICULTURA	RESTOS DE PC	0,00%	0,14 Ton/año
CUENCA	Monteagudo de las Sa	GANADEROS	ESTIERCOL	0,01%	1681,98 Ton/año
CUENCA	Monteagudo de las Sa	GANADEROS	PURINES	0,00%	0 Ton/año
CUENCA	Monteagudo de las Sa	GANADEROS	RESIDUOS SAN	0,00%	8,52 Ton/año
CUENCA	Monteagudo de las Sa	GANADEROS	RESTOS DE OT	0,00%	414,96 Ton/año
CUENCA	Monteagudo de las Sa	AGRICULTURA	PAJA DE CERE.	0,00%	561,01 Ton/año
CUENCA	Montalbo	URBANO	LODOS EDARL	0,00%	41,98 Ton/año
CUENCA	Montalbo	GANADEROS	ESTIERCOL	0,00%	0 Ton/año
CUENCA	Montalbo	GANADEROS	PURINES	0,00%	0 Ton/año
CUENCA	Montalbo	GANADEROS	RESIDUOS SAN	0,00%	0,12 Ton/año
CUENCA	Montalbo	GANADEROS	RESTOS DE OT	0,00%	28,92 Ton/año
CUENCA	Montalbo	ALIMENTARIOS DE ORIGEN VE	RESIDUOS PAI	0,00%	0,31 Ton/año
CUENCA	Montalbo	AGRICULTURA	PAJA DE CERE.	0,08%	8937,52 Ton/año
CUENCA	Montalbanejo	URBANO	LODOS EDARL	0,00%	1,69 Ton/año
CUENCA	Montalbanejo	GANADEROS	ESTIERCOL	0,00%	0 Ton/año
CUENCA	Montalbanejo	GANADEROS	PURINES	0,06%	7057,7 Ton/año
CUENCA	Montalbanejo	GANADEROS	RESIDUOS SAN	0,00%	60,77 Ton/año
CUENCA	Montalbanejo	GANADEROS	RESTOS DE OT	0,00%	6,48 Ton/año
CUENCA	Montalbanejo	AGRICULTURA	PAJA DE CERE.	0,02%	1931,9 Ton/año
CUENCA	Montalbanejo	AGRICULTURA	RESTOS DE PC	0,00%	15,65 Ton/año
CUENCA	Monreal del Llano	AGRICULTURA	PAJA DE CERE.	0,09%	10714,4 Ton/año
CUENCA	Monreal del Llano	AGRICULTURA	RESTOS DE PC	0,00%	41,69 Ton/año
CUENCA	Monreal del Llano	AGRICULTURA	RESTOS DE PC	0,05%	5305,27 Ton/año
CUENCA	Los Hinojosos	GANADEROS	ESTIERCOL	0,00%	0 Ton/año
CUENCA	Los Hinojosos	GANADEROS	PURINES	0,04%	5087,4 Ton/año
CUENCA	Los Hinojosos	GANADEROS	RESIDUOS SAN	0,00%	43,86 Ton/año
CUENCA	Los Hinojosos	GANADEROS	RESTOS DE OT	0,00%	16,2 Ton/año
CUENCA	Los Hinojosos	AGRICULTURA	PAJA DE CERE.	0,06%	6925,11 Ton/año
CUENCA	Los Hinojosos	AGRICULTURA	RESTOS DE PC	0,00%	289,35 Ton/año
CUENCA	Los Hinojosos	AGRICULTURA	RESTOS DE PC	0,13%	14337,44 Ton/año
CUENCA	Leganiel	URBANO	LODOS EDARL	0,00%	0,76 Ton/año
CUENCA	Leganiel	GANADEROS	ESTIERCOL	0,33%	37327,24 Ton/año
CUENCA	Leganiel	GANADEROS	PURINES	0,00%	0 Ton/año
CUENCA	Leganiel	GANADEROS	RESIDUOS SAN	0,00%	161,37 Ton/año
CUENCA	Leganiel	GANADEROS	RESTOS DE OT	0,01%	863,52 Ton/año
CUENCA	Leganiel	AGRICULTURA	PAJA DE CERE.	0,03%	3236,24 Ton/año
CUENCA	Leganiel	AGRICULTURA	RESTOS DE PC	0,00%	474,15 Ton/año
CUENCA	Ledaña	URBANO	LODOS EDARL	0,00%	90,14 Ton/año
CUENCA	Ledaña	GANADEROS	ESTIERCOL	0,00%	0 Ton/año
CUENCA	Ledaña	GANADEROS	GALLINAZA	0,17%	19021,43 Ton/año
CUENCA	Ledaña	GANADEROS	PURINES	0,02%	1838,54 Ton/año
CUENCA	Ledaña	GANADEROS	RESIDUOS SAN	0,00%	153,16 Ton/año
CUENCA	Ledaña	GANADEROS	RESTOS DE OT	0,01%	1145,16 Ton/año
CUENCA	Ledaña	ALIMENTARIOS DE ORIGEN VE	EXCEDENTES I	0,00%	0,95 Ton/año



CUENCA	Ledaña	ALIMENTARIOS DE ORIGEN VEI	LODOS EDARI'	0,00%	1,26 Ton/año
CUENCA	Ledaña	ALIMENTARIOS DE ORIGEN VEI	NO CONFORM	0,00%	0,19 Ton/año
CUENCA	Ledaña	ALIMENTARIOS DE ORIGEN VEI	SUBPRODUCT	0,00%	1,89 Ton/año
CUENCA	Ledaña	ALIMENTARIOS DE ORIGEN AN	LODOS EDARI'	0,00%	31,55 Ton/año
CUENCA	Ledaña	ALIMENTARIOS DE ORIGEN AN	RESIDUOS EST	0,00%	2,19 Ton/año
CUENCA	Ledaña	ALIMENTARIOS DE ORIGEN AN	SUBPRODUCT	0,00%	30,84 Ton/año
CUENCA	Ledaña	AGRICULTURA	PAJA DE CERE.	0,07%	8151,97 Ton/año
CUENCA	Ledaña	AGRICULTURA	RESTOS DE PC	0,00%	132,09 Ton/año
CUENCA	Ledaña	AGRICULTURA	RESTOS DE PC	0,08%	9264,69 Ton/año
CUENCA	Las Valeras	GANADEROS	ESTIERCOL	0,00%	0 Ton/año
CUENCA	Las Valeras	GANADEROS	PURINES	0,00%	0 Ton/año
CUENCA	Las Valeras	GANADEROS	RESIDUOS SAM	0,00%	3,12 Ton/año
CUENCA	Las Valeras	GANADEROS	RESTOS DE OT	0,01%	859,32 Ton/año
CUENCA	Las Valeras	AGRICULTURA	PAJA DE CERE.	0,01%	611,89 Ton/año
CUENCA	Las Valeras	AGRICULTURA	RESTOS DE PC	0,00%	35,66 Ton/año
CUENCA	Las Valeras	AGRICULTURA	RESTOS DE PC	0,00%	40,66 Ton/año
CUENCA	Las Pedroñeras	URBANO	LODOS EDARL	0,00%	332,22 Ton/año
CUENCA	Las Pedroñeras	OTROS	OTROS RESIDI	0,00%	0,83 Ton/año
CUENCA	Las Pedroñeras	GANADEROS	ESTIERCOL	0,00%	236,98 Ton/año
CUENCA	Las Pedroñeras	GANADEROS	PURINES	0,00%	0 Ton/año
CUENCA	Las Pedroñeras	GANADEROS	RESIDUOS SAM	0,00%	16,42 Ton/año
CUENCA	Las Pedroñeras	GANADEROS	RESTOS DE OT	0,04%	4247,76 Ton/año
CUENCA	Las Pedroñeras	ALIMENTARIOS DE ORIGEN VEI	EXCEDENTES I	0,01%	1570,62 Ton/año
CUENCA	Las Pedroñeras	ALIMENTARIOS DE ORIGEN VEI	LODOS EDARI'	0,02%	2090,81 Ton/año
CUENCA	Las Pedroñeras	ALIMENTARIOS DE ORIGEN VEI	NO CONFORM	0,00%	314,12 Ton/año
CUENCA	Las Pedroñeras	ALIMENTARIOS DE ORIGEN VEI	SUBPRODUCT	0,03%	3141,24 Ton/año
CUENCA	Las Pedroñeras	AGRICULTURA	PAJA DE CERE.	0,12%	13740,55 Ton/año
CUENCA	Las Pedroñeras	AGRICULTURA	RESTOS DE PC	0,01%	904,32 Ton/año
CUENCA	Las Pedroñeras	AGRICULTURA	RESTOS DE PC	0,27%	30610,4 Ton/año
CUENCA	Las Mesas	URBANO	LODOS EDARL	0,00%	148,04 Ton/año
CUENCA	Las Mesas	GANADEROS	ESTIERCOL	0,00%	0 Ton/año
CUENCA	Las Mesas	GANADEROS	GALLINAZA	0,02%	2360,11 Ton/año
CUENCA	Las Mesas	GANADEROS	PURINES	0,00%	0 Ton/año
CUENCA	Las Mesas	GANADEROS	RESIDUOS SAM	0,00%	35,64 Ton/año
CUENCA	Las Mesas	GANADEROS	RESTOS DE OT	0,05%	5222,28 Ton/año
CUENCA	Las Mesas	ALIMENTARIOS DE ORIGEN AN	LACTOSUERO	0,01%	580,86 Ton/año
CUENCA	Las Mesas	ALIMENTARIOS DE ORIGEN AN	LODOS EDARI	0,00%	16,65 Ton/año
CUENCA	Las Mesas	ALIMENTARIOS DE ORIGEN AN	RESIDUOS LÁC	0,00%	1,65 Ton/año
CUENCA	Las Mesas	AGRICULTURA	PAJA DE CERE.	0,07%	7641,29 Ton/año
CUENCA	Las Mesas	AGRICULTURA	RESTOS DE PC	0,00%	6 Ton/año
CUENCA	Las Mesas	AGRICULTURA	RESTOS DE PC	0,23%	26202,74 Ton/año
CUENCA	La Parra de las Vegas	GANADEROS	ESTIERCOL	0,00%	0 Ton/año
CUENCA	La Parra de las Vegas	GANADEROS	PURINES	0,00%	0 Ton/año
CUENCA	La Parra de las Vegas	GANADEROS	RESIDUOS SAM	0,00%	0 Ton/año
CUENCA	La Parra de las Vegas	GANADEROS	RESTOS DE OT	0,00%	0 Ton/año
CUENCA	La Parra de las Vegas	AGRICULTURA	PAJA DE CERE.	0,00%	8,61 Ton/año
CUENCA	La Hinojosa	GANADEROS	ESTIERCOL	0,00%	323,68 Ton/año
CUENCA	La Hinojosa	GANADEROS	PURINES	0,00%	0 Ton/año
CUENCA	La Hinojosa	GANADEROS	RESIDUOS SAM	0,00%	1,47 Ton/año
CUENCA	La Hinojosa	GANADEROS	RESTOS DE OT	0,00%	20,4 Ton/año
CUENCA	La Hinojosa	AGRICULTURA	PAJA DE CERE.	0,05%	6047,13 Ton/año
CUENCA	La Hinojosa	AGRICULTURA	RESTOS DE PC	0,00%	59,58 Ton/año
CUENCA	La Almarcha	GANADEROS	ESTIERCOL	0,00%	0 Ton/año
CUENCA	La Almarcha	GANADEROS	PURINES	0,00%	0 Ton/año
CUENCA	La Almarcha	GANADEROS	RESIDUOS SAM	0,00%	0,05 Ton/año
CUENCA	La Almarcha	GANADEROS	RESTOS DE OT	0,00%	9,72 Ton/año
CUENCA	La Almarcha	AGRICULTURA	PAJA DE CERE.	0,07%	8035,74 Ton/año
CUENCA	La Almarcha	AGRICULTURA	RESTOS DE PC	0,00%	239,57 Ton/año

CUENCA	La Almarcha	AGRICULTURA	RESTOS DE PC	0,00%	59,13 Ton/año
CUENCA	La Alberca de Zancara	URBANO	LODOS EDARL	0,00%	145,64 Ton/año
CUENCA	La Alberca de Zancara	OTROS	OTROS RESIDU	0,00%	20,6 Ton/año
CUENCA	La Alberca de Zancara	GANADEROS	ESTIERCOL	0,00%	0 Ton/año
CUENCA	La Alberca de Zancara	GANADEROS	PURINES	0,00%	0 Ton/año
CUENCA	La Alberca de Zancara	GANADEROS	RESIDUOS SAN	0,00%	16,14 Ton/año
CUENCA	La Alberca de Zancara	GANADEROS	RESTOS DE OT	0,04%	4418,76 Ton/año
CUENCA	La Alberca de Zancara	AGRICULTURA	PAJA DE CERE.	0,14%	16401,28 Ton/año
CUENCA	La Alberca de Zancara	AGRICULTURA	RESTOS DE PC	0,00%	128,93 Ton/año
CUENCA	La Alberca de Zancara	AGRICULTURA	RESTOS DE PC	0,03%	3522,79 Ton/año
CUENCA	Iniesta	URBANO	LODOS EDARL	0,00%	283,59 Ton/año
CUENCA	Iniesta	GANADEROS	ESTIERCOL	0,00%	46,24 Ton/año
CUENCA	Iniesta	GANADEROS	PURINES	0,46%	52769,88 Ton/año
CUENCA	Iniesta	GANADEROS	RESIDUOS SAN	0,00%	456,49 Ton/año
CUENCA	Iniesta	GANADEROS	RESTOS DE OT	0,01%	609,72 Ton/año
CUENCA	Iniesta	ALIMENTARIOS DE ORIGEN VEI	EXCEDENTES I	0,01%	648,58 Ton/año
CUENCA	Iniesta	ALIMENTARIOS DE ORIGEN VEI	LODOS EDARI'	0,00%	215,85 Ton/año
CUENCA	Iniesta	ALIMENTARIOS DE ORIGEN VEI	NO CONFORM	0,00%	129,72 Ton/año
CUENCA	Iniesta	ALIMENTARIOS DE ORIGEN VEI	SUBPRODUCT	0,01%	1297,16 Ton/año
CUENCA	Iniesta	AGRICULTURA	PAJA DE CERE.	0,03%	3111,29 Ton/año
CUENCA	Iniesta	AGRICULTURA	RESTOS DE PC	0,00%	359,55 Ton/año
CUENCA	Iniesta	AGRICULTURA	RESTOS DE PC	0,32%	36881,98 Ton/año
CUENCA	Huete	GANADEROS	ESTIERCOL	0,00%	271,66 Ton/año
CUENCA	Huete	GANADEROS	PURINES	0,00%	0 Ton/año
CUENCA	Huete	GANADEROS	RESIDUOS SAN	0,00%	9,5 Ton/año
CUENCA	Huete	GANADEROS	RESTOS DE OT	0,02%	2306,76 Ton/año
CUENCA	Huete	ALIMENTARIOS DE ORIGEN VEI	RESIDUOS ALI	0,00%	41,08 Ton/año
CUENCA	Huete	ALIMENTARIOS DE ORIGEN AN	LACTOSUERO	0,05%	6122,44 Ton/año
CUENCA	Huete	ALIMENTARIOS DE ORIGEN AN	LODOS EDARI	0,00%	175,51 Ton/año
CUENCA	Huete	ALIMENTARIOS DE ORIGEN AN	RESIDUOS LÁC	0,00%	17,41 Ton/año
CUENCA	Huete	AGRICULTURA	PAJA DE CERE.	0,08%	9493,49 Ton/año
CUENCA	Huete	AGRICULTURA	RESTOS DE PC	0,01%	1708,65 Ton/año
CUENCA	Huete	AGRICULTURA	RESTOS DE PC	0,00%	28,91 Ton/año
CUENCA	Huerta de la Obispalía	URBANO	LODOS EDARL	0,00%	0,78 Ton/año
CUENCA	Huerta de la Obispalía	GANADEROS	ESTIERCOL	0,05%	5421,64 Ton/año
CUENCA	Huerta de la Obispalía	GANADEROS	PURINES	0,38%	43816,3 Ton/año
CUENCA	Huerta de la Obispalía	GANADEROS	RESIDUOS SAN	0,00%	400,82 Ton/año
CUENCA	Huerta de la Obispalía	GANADEROS	RESTOS DE OT	0,00%	200,76 Ton/año
CUENCA	Huerta de la Obispalía	AGRICULTURA	PAJA DE CERE.	0,18%	20026,78 Ton/año
CUENCA	Huerta de la Obispalía	AGRICULTURA	RESTOS DE PC	0,00%	3,99 Ton/año
CUENCA	Huerta de la Obispalía	AGRICULTURA	RESTOS DE PC	0,00%	106,64 Ton/año
CUENCA	Huelves	AGRICULTURA	PAJA DE CERE.	0,03%	3796,04 Ton/año
CUENCA	Huelves	AGRICULTURA	RESTOS DE PC	0,00%	200,06 Ton/año
CUENCA	Huelves	AGRICULTURA	RESTOS DE PC	0,00%	0,05 Ton/año
CUENCA	Horcajo de Santiago	URBANO	LODOS EDARL	0,00%	232,18 Ton/año
CUENCA	Horcajo de Santiago	GANADEROS	ESTIERCOL	0,02%	1843,82 Ton/año
CUENCA	Horcajo de Santiago	GANADEROS	PURINES	0,07%	7503 Ton/año
CUENCA	Horcajo de Santiago	GANADEROS	RESIDUOS SAN	0,00%	76,12 Ton/año
CUENCA	Horcajo de Santiago	GANADEROS	RESTOS DE OT	0,01%	987,96 Ton/año
CUENCA	Horcajo de Santiago	ALIMENTARIOS DE ORIGEN VEI	EXCEDENTES I	0,00%	34,82 Ton/año
CUENCA	Horcajo de Santiago	ALIMENTARIOS DE ORIGEN VEI	LODOS EDARI'	0,00%	46,36 Ton/año
CUENCA	Horcajo de Santiago	ALIMENTARIOS DE ORIGEN VEI	NO CONFORM	0,00%	6,96 Ton/año
CUENCA	Horcajo de Santiago	ALIMENTARIOS DE ORIGEN VEI	RESIDUOS PAI	0,00%	0,18 Ton/año
CUENCA	Horcajo de Santiago	ALIMENTARIOS DE ORIGEN VEI	SUBPRODUCT	0,00%	69,64 Ton/año
CUENCA	Horcajo de Santiago	AGRICULTURA	PAJA DE CERE.	0,08%	8715,48 Ton/año
CUENCA	Horcajo de Santiago	AGRICULTURA	RESTOS DE PC	0,00%	164,73 Ton/año
CUENCA	Horcajo de Santiago	AGRICULTURA	RESTOS DE PC	0,32%	36520,88 Ton/año
CUENCA	Hontecillas	GANADEROS	ESTIERCOL	0,00%	0 Ton/año

CUENCA	Hontecillas	GANADEROS	GALLINAZA	0,03%	3598,5 Ton/año
CUENCA	Hontecillas	GANADEROS	PURINES	0,00%	0 Ton/año
CUENCA	Hontecillas	GANADEROS	RESIDUOS SAN	0,00%	27,99 Ton/año
CUENCA	Hontecillas	GANADEROS	RESTOS DE OT	0,01%	766,92 Ton/año
CUENCA	Hontecillas	AGRICULTURA	PAJA DE CERE.	0,08%	9664,17 Ton/año
CUENCA	Hontecillas	AGRICULTURA	RESTOS DE PC	0,00%	122,96 Ton/año
CUENCA	Hontecillas	AGRICULTURA	RESTOS DE PC	0,00%	139,54 Ton/año
CUENCA	Hontanaya	URBANO	LODOS EDARL	0,00%	1,69 Ton/año
CUENCA	Hontanaya	GANADEROS	ESTIERCOL	0,00%	0 Ton/año
CUENCA	Hontanaya	GANADEROS	PURINES	0,00%	0 Ton/año
CUENCA	Hontanaya	GANADEROS	RESIDUOS SAN	0,00%	11,27 Ton/año
CUENCA	Hontanaya	GANADEROS	RESTOS DE OT	0,03%	3153,48 Ton/año
CUENCA	Hontanaya	AGRICULTURA	PAJA DE CERE.	0,05%	5371,06 Ton/año
CUENCA	Hontanaya	AGRICULTURA	RESTOS DE PC	0,00%	367,74 Ton/año
CUENCA	Hontanaya	AGRICULTURA	RESTOS DE PC	0,01%	1336,16 Ton/año
CUENCA	Honrubia	GANADEROS	ESTIERCOL	0,00%	0 Ton/año
CUENCA	Honrubia	GANADEROS	GALLINAZA	0,01%	1213,2 Ton/año
CUENCA	Honrubia	GANADEROS	PURINES	0,00%	0 Ton/año
CUENCA	Honrubia	GANADEROS	RESIDUOS SAN	0,00%	38,43 Ton/año
CUENCA	Honrubia	GANADEROS	RESTOS DE OT	0,07%	8203,44 Ton/año
CUENCA	Honrubia	ALIMENTARIOS DE ORIGEN AN	LACTOSUERO	0,00%	2,51 Ton/año
CUENCA	Honrubia	ALIMENTARIOS DE ORIGEN AN	LODOS EDARI	0,00%	0,07 Ton/año
CUENCA	Honrubia	ALIMENTARIOS DE ORIGEN AN	RESIDUOS LÁC	0,00%	0,01 Ton/año
CUENCA	Honrubia	AGRICULTURA	PAJA DE CERE.	0,04%	4434,79 Ton/año
CUENCA	Honrubia	AGRICULTURA	RESTOS DE PC	0,00%	95,96 Ton/año
CUENCA	Honrubia	AGRICULTURA	RESTOS DE PC	0,01%	1036,63 Ton/año
CUENCA	Graja de Iniesta	URBANO	LODOS EDARL	0,00%	19,95 Ton/año
CUENCA	Graja de Iniesta	GANADEROS	ESTIERCOL	0,00%	0 Ton/año
CUENCA	Graja de Iniesta	GANADEROS	GALLINAZA	0,02%	2685,95 Ton/año
CUENCA	Graja de Iniesta	GANADEROS	PURINES	0,00%	0 Ton/año
CUENCA	Graja de Iniesta	GANADEROS	RESIDUOS SAN	0,00%	18,8 Ton/año
CUENCA	Graja de Iniesta	GANADEROS	RESTOS DE OT	0,00%	0 Ton/año
CUENCA	Graja de Iniesta	AGRICULTURA	PAJA DE CERE.	0,01%	936,41 Ton/año
CUENCA	Graja de Iniesta	AGRICULTURA	RESTOS DE PC	0,00%	43,05 Ton/año
CUENCA	Graja de Iniesta	AGRICULTURA	RESTOS DE PC	0,05%	5720,89 Ton/año
CUENCA	Gabaldón	GANADEROS	ESTIERCOL	0,00%	0 Ton/año
CUENCA	Gabaldón	GANADEROS	GALLINAZA	0,02%	2444,76 Ton/año
CUENCA	Gabaldón	GANADEROS	PURINES	0,04%	3997,94 Ton/año
CUENCA	Gabaldón	GANADEROS	RESIDUOS SAN	0,00%	60,47 Ton/año
CUENCA	Gabaldón	GANADEROS	RESTOS DE OT	0,02%	2441,16 Ton/año
CUENCA	Gabaldón	AGRICULTURA	PAJA DE CERE.	0,01%	654,39 Ton/año
CUENCA	Gabaldón	AGRICULTURA	RESTOS DE PC	0,00%	2,22 Ton/año
CUENCA	Gabaldón	AGRICULTURA	RESTOS DE PC	0,00%	53,16 Ton/año
CUENCA	Fuentes	GANADEROS	ESTIERCOL	0,00%	346,8 Ton/año
CUENCA	Fuentes	GANADEROS	PURINES	0,00%	0 Ton/año
CUENCA	Fuentes	GANADEROS	RESIDUOS SAN	0,00%	9,07 Ton/año
CUENCA	Fuentes	GANADEROS	RESTOS DE OT	0,02%	2079,12 Ton/año
CUENCA	Fuentes	ALIMENTARIOS DE ORIGEN VE	RESIDUOS PAI	0,00%	0,18 Ton/año
CUENCA	Fuentes	AGRICULTURA	PAJA DE CERE.	0,01%	990,85 Ton/año
CUENCA	Fuentelespino de Harc	URBANO	LODOS EDARL	0,00%	3,64 Ton/año
CUENCA	Fuentelespino de Harc	GANADEROS	ESTIERCOL	0,00%	0 Ton/año
CUENCA	Fuentelespino de Harc	GANADEROS	PURINES	0,00%	0 Ton/año
CUENCA	Fuentelespino de Harc	GANADEROS	RESIDUOS SAN	0,00%	4,52 Ton/año
CUENCA	Fuentelespino de Harc	GANADEROS	RESTOS DE OT	0,01%	1241,52 Ton/año
CUENCA	Fuentelespino de Harc	AGRICULTURA	PAJA DE CERE.	0,03%	3121,3 Ton/año
CUENCA	Fuentelespino de Harc	AGRICULTURA	RESTOS DE PC	0,00%	159,32 Ton/año
CUENCA	Fuentelespino de Harc	AGRICULTURA	RESTOS DE PC	0,00%	300,42 Ton/año
CUENCA	Fuente de Pedro Naha	URBANO	LODOS EDARL	0,00%	43,8 Ton/año

CUENCA	Fuente de Pedro Naha	GANADEROS	ESTIERCOL	0,00%	0 Ton/año
CUENCA	Fuente de Pedro Naha	GANADEROS	PURINES	0,00%	0 Ton/año
CUENCA	Fuente de Pedro Naha	GANADEROS	RESIDUOS SAN	0,00%	3,49 Ton/año
CUENCA	Fuente de Pedro Naha	GANADEROS	RESTOS DE OT	0,01%	957,6 Ton/año
CUENCA	Fuente de Pedro Naha	ALIMENTARIOS DE ORIGEN VE	RESIDUOS PAI	0,00%	0,49 Ton/año
CUENCA	Fuente de Pedro Naha	ALIMENTARIOS DE ORIGEN AN	LACTOSUERO	0,00%	137,25 Ton/año
CUENCA	Fuente de Pedro Naha	ALIMENTARIOS DE ORIGEN AN	LODOS EDARI	0,00%	12,53 Ton/año
CUENCA	Fuente de Pedro Naha	ALIMENTARIOS DE ORIGEN AN	RESIDUOS LÁC	0,00%	1,24 Ton/año
CUENCA	Fuente de Pedro Naha	AGRICULTURA	PAJA DE CERE.	0,09%	10524,93 Ton/año
CUENCA	Fuente de Pedro Naha	AGRICULTURA	RESTOS DE PC	0,00%	201,17 Ton/año
CUENCA	Fuente de Pedro Naha	AGRICULTURA	RESTOS DE PC	0,09%	9731,82 Ton/año
CUENCA	Fresneda de Altarejos	GANADEROS	ESTIERCOL	0,00%	0 Ton/año
CUENCA	Fresneda de Altarejos	GANADEROS	PURINES	0,00%	0 Ton/año
CUENCA	Fresneda de Altarejos	GANADEROS	RESIDUOS SAN	0,00%	1,34 Ton/año
CUENCA	Fresneda de Altarejos	GANADEROS	RESTOS DE OT	0,00%	367,92 Ton/año
CUENCA	Fresneda de Altarejos	AGRICULTURA	PAJA DE CERE.	0,00%	28,22 Ton/año
CUENCA	Fresneda de Altarejos	AGRICULTURA	RESTOS DE PC	0,00%	4,31 Ton/año
CUENCA	Enguñanos	GANADEROS	ESTIERCOL	0,00%	0 Ton/año
CUENCA	Enguñanos	GANADEROS	PURINES	0,00%	0 Ton/año
CUENCA	Enguñanos	GANADEROS	RESIDUOS SAN	0,00%	0,46 Ton/año
CUENCA	Enguñanos	GANADEROS	RESTOS DE OT	0,00%	128,28 Ton/año
CUENCA	Enguñanos	AGRICULTURA	PAJA DE CERE.	0,02%	2628,07 Ton/año
CUENCA	Enguñanos	AGRICULTURA	RESTOS DE PC	0,00%	504,68 Ton/año
CUENCA	Enguñanos	AGRICULTURA	RESTOS DE PC	0,01%	1544,94 Ton/año
CUENCA	El Provencio	GANADEROS	ESTIERCOL	0,00%	0 Ton/año
CUENCA	El Provencio	GANADEROS	PURINES	0,02%	1952 Ton/año
CUENCA	El Provencio	GANADEROS	RESIDUOS SAN	0,00%	27,33 Ton/año
CUENCA	El Provencio	GANADEROS	RESTOS DE OT	0,03%	2872,8 Ton/año
CUENCA	El Provencio	ALIMENTARIOS DE ORIGEN VE	EXCEDENTES I	0,00%	17,76 Ton/año
CUENCA	El Provencio	ALIMENTARIOS DE ORIGEN VE	LODOS EDARI'	0,00%	23,64 Ton/año
CUENCA	El Provencio	ALIMENTARIOS DE ORIGEN VE	NO CONFORM	0,00%	3,55 Ton/año
CUENCA	El Provencio	ALIMENTARIOS DE ORIGEN VE	SUBPRODUCT	0,00%	35,52 Ton/año
CUENCA	El Provencio	AGRICULTURA	PAJA DE CERE.	0,04%	4500,85 Ton/año
CUENCA	El Provencio	AGRICULTURA	RESTOS DE PC	0,00%	76,76 Ton/año
CUENCA	El Provencio	AGRICULTURA	RESTOS DE PC	0,17%	19329,83 Ton/año
CUENCA	El Picazo	OTROS	OTROS RESIDU	0,00%	0,02 Ton/año
CUENCA	El Picazo	GANADEROS	ESTIERCOL	0,00%	0 Ton/año
CUENCA	El Picazo	GANADEROS	PURINES	0,00%	0 Ton/año
CUENCA	El Picazo	GANADEROS	RESIDUOS SAN	0,00%	0,18 Ton/año
CUENCA	El Picazo	GANADEROS	RESTOS DE OT	0,00%	49,44 Ton/año
CUENCA	El Picazo	ALIMENTARIOS DE ORIGEN VE	RESIDUOS PAI	0,00%	0,64 Ton/año
CUENCA	El Picazo	AGRICULTURA	PAJA DE CERE.	0,03%	2912,55 Ton/año
CUENCA	El Picazo	AGRICULTURA	RESTOS DE PC	0,00%	552,35 Ton/año
CUENCA	El Picazo	AGRICULTURA	RESTOS DE PC	0,01%	1047,16 Ton/año
CUENCA	El Peral	GANADEROS	ESTIERCOL	0,01%	999,94 Ton/año
CUENCA	El Peral	GANADEROS	PURINES	0,00%	0 Ton/año
CUENCA	El Peral	GANADEROS	RESIDUOS SAN	0,00%	4,73 Ton/año
CUENCA	El Peral	GANADEROS	RESTOS DE OT	0,00%	125,04 Ton/año
CUENCA	El Peral	AGRICULTURA	PAJA DE CERE.	0,07%	7901,47 Ton/año
CUENCA	El Peral	AGRICULTURA	RESTOS DE PC	0,00%	35,67 Ton/año
CUENCA	El Peral	AGRICULTURA	RESTOS DE PC	0,05%	5542,57 Ton/año
CUENCA	El Pedernoso	URBANO	LODOS EDARL	0,00%	126,14 Ton/año
CUENCA	El Pedernoso	GANADEROS	ESTIERCOL	0,02%	1838,04 Ton/año
CUENCA	El Pedernoso	GANADEROS	PURINES	0,00%	0 Ton/año
CUENCA	El Pedernoso	GANADEROS	RESIDUOS SAN	0,00%	10,8 Ton/año
CUENCA	El Pedernoso	GANADEROS	RESTOS DE OT	0,01%	822,96 Ton/año
CUENCA	El Pedernoso	ALIMENTARIOS DE ORIGEN VE	EXCEDENTES I	0,00%	149,16 Ton/año
CUENCA	El Pedernoso	ALIMENTARIOS DE ORIGEN VE	LODOS EDARI'	0,00%	198,56 Ton/año



CUENCA	El Pedernoso	ALIMENTARIOS DE ORIGEN VEI	NO CONFORM	0,00%	29,83 Ton/año
CUENCA	El Pedernoso	ALIMENTARIOS DE ORIGEN VEI	RESIDUOS PAI	0,00%	0,6 Ton/año
CUENCA	El Pedernoso	ALIMENTARIOS DE ORIGEN VEI	SUBPRODUCT	0,00%	298,32 Ton/año
CUENCA	El Pedernoso	AGRICULTURA	PAJA DE CERE.	0,16%	17858,59 Ton/año
CUENCA	El Pedernoso	AGRICULTURA	RESTOS DE PC	0,00%	117,5 Ton/año
CUENCA	El Pedernoso	AGRICULTURA	RESTOS DE PC	0,05%	5608,56 Ton/año
CUENCA	El Hito	URBANO	LODOS EDARL	0,00%	7,88 Ton/año
CUENCA	El Hito	GANADEROS	ESTIERCOL	0,00%	0 Ton/año
CUENCA	El Hito	GANADEROS	PURINES	0,00%	0 Ton/año
CUENCA	El Hito	GANADEROS	RESIDUOS SAM	0,00%	1,58 Ton/año
CUENCA	El Hito	GANADEROS	RESTOS DE OT	0,00%	433,32 Ton/año
CUENCA	El Hito	AGRICULTURA	PAJA DE CERE.	0,14%	15614,5 Ton/año
CUENCA	El Hito	AGRICULTURA	RESTOS DE PC	0,00%	15,38 Ton/año
CUENCA	El Herrumblar	URBANO	LODOS EDARL	0,00%	100,69 Ton/año
CUENCA	El Herrumblar	GANADEROS	ESTIERCOL	0,00%	0 Ton/año
CUENCA	El Herrumblar	GANADEROS	GALLINAZA	0,03%	3038,58 Ton/año
CUENCA	El Herrumblar	GANADEROS	PURINES	0,00%	0 Ton/año
CUENCA	El Herrumblar	GANADEROS	RESIDUOS SAM	0,00%	21,43 Ton/año
CUENCA	El Herrumblar	GANADEROS	RESTOS DE OT	0,00%	32,4 Ton/año
CUENCA	El Herrumblar	AGRICULTURA	PAJA DE CERE.	0,05%	6215,27 Ton/año
CUENCA	El Herrumblar	AGRICULTURA	RESTOS DE PC	0,01%	723,51 Ton/año
CUENCA	El Herrumblar	AGRICULTURA	RESTOS DE PC	0,01%	1133,78 Ton/año
CUENCA	El Cañavate	GANADEROS	ESTIERCOL	0,01%	843,88 Ton/año
CUENCA	El Cañavate	GANADEROS	PURINES	0,00%	0 Ton/año
CUENCA	El Cañavate	GANADEROS	RESIDUOS SAM	0,00%	5,69 Ton/año
CUENCA	El Cañavate	GANADEROS	RESTOS DE OT	0,01%	635,04 Ton/año
CUENCA	El Cañavate	AGRICULTURA	PAJA DE CERE.	0,04%	5072,32 Ton/año
CUENCA	El Cañavate	AGRICULTURA	RESTOS DE PC	0,00%	79,37 Ton/año
CUENCA	El Cañavate	AGRICULTURA	RESTOS DE PC	0,00%	10,43 Ton/año
CUENCA	El Acebrón	URBANO	LODOS EDARL	0,00%	65,7 Ton/año
CUENCA	El Acebrón	OTROS	OTROS RESIDL	0,00%	2,24 Ton/año
CUENCA	El Acebrón	GANADEROS	ESTIERCOL	0,00%	0 Ton/año
CUENCA	El Acebrón	GANADEROS	GALLINAZA	0,07%	7848,03 Ton/año
CUENCA	El Acebrón	GANADEROS	PURINES	0,00%	0 Ton/año
CUENCA	El Acebrón	GANADEROS	RESIDUOS SAM	0,00%	54,98 Ton/año
CUENCA	El Acebrón	GANADEROS	RESTOS DE OT	0,00%	9,72 Ton/año
CUENCA	El Acebrón	AGRICULTURA	PAJA DE CERE.	0,03%	3372,78 Ton/año
CUENCA	El Acebrón	AGRICULTURA	RESTOS DE PC	0,00%	85,92 Ton/año
CUENCA	El Acebrón	AGRICULTURA	RESTOS DE PC	0,01%	1053,88 Ton/año
CUENCA	Cuenca	URBANO	LODOS EDARL	0,03%	3644,82 Ton/año
CUENCA	Cuenca	OTROS	OTROS RESIDL	0,00%	98,22 Ton/año
CUENCA	Cuenca	GANADEROS	ESTIERCOL	0,04%	4566,2 Ton/año
CUENCA	Cuenca	GANADEROS	GALLINAZA	0,00%	23,84 Ton/año
CUENCA	Cuenca	GANADEROS	PURINES	0,00%	4,88 Ton/año
CUENCA	Cuenca	GANADEROS	RESIDUOS SAM	0,00%	37,34 Ton/año
CUENCA	Cuenca	GANADEROS	RESTOS DE OT	0,04%	4982,16 Ton/año
CUENCA	Cuenca	ALIMENTARIOS DE ORIGEN VEI	RESIDUOS PAI	0,00%	16,19 Ton/año
CUENCA	Cuenca	ALIMENTARIOS DE ORIGEN VEI	VINAZAS	0,00%	283,96 Ton/año
CUENCA	Cuenca	AGRICULTURA	PAJA DE CERE.	0,05%	5787,2 Ton/año
CUENCA	Cuenca	AGRICULTURA	RESTOS DE PC	0,00%	9,47 Ton/año
CUENCA	Cuenca	AGRICULTURA	RESTOS DE PC	0,00%	90,01 Ton/año
CUENCA	Chumillas	GANADEROS	ESTIERCOL	0,00%	0 Ton/año
CUENCA	Chumillas	GANADEROS	PURINES	0,00%	0 Ton/año
CUENCA	Chumillas	GANADEROS	RESIDUOS SAM	0,00%	6,87 Ton/año
CUENCA	Chumillas	GANADEROS	RESTOS DE OT	0,02%	1885,8 Ton/año
CUENCA	Chumillas	AGRICULTURA	PAJA DE CERE.	0,03%	3091,48 Ton/año
CUENCA	Cervera del Llano	GANADEROS	ESTIERCOL	0,00%	0 Ton/año
CUENCA	Cervera del Llano	GANADEROS	PURINES	0,00%	0 Ton/año

CUENCA	Cervera del Llano	GANADEROS	RESIDUOS SANITARIOS	0,00%	0,06 Ton/año
CUENCA	Cervera del Llano	GANADEROS	RESTOS DE OTROS	0,00%	12,96 Ton/año
CUENCA	Cervera del Llano	AGRICULTURA	PAJA DE CEREALES	0,07%	8503,02 Ton/año
CUENCA	Cervera del Llano	AGRICULTURA	RESTOS DE PC	0,00%	17,79 Ton/año
CUENCA	Castillo de Garcimuño:	GANADEROS	ESTIERCOL	0,00%	0 Ton/año
CUENCA	Castillo de Garcimuño:	GANADEROS	PURINES	0,00%	0 Ton/año
CUENCA	Castillo de Garcimuño:	GANADEROS	RESIDUOS SANITARIOS	0,00%	2,16 Ton/año
CUENCA	Castillo de Garcimuño:	GANADEROS	RESTOS DE OTROS	0,01%	591,96 Ton/año
CUENCA	Castillo de Garcimuño:	AGRICULTURA	PAJA DE CEREALES	0,08%	9004,03 Ton/año
CUENCA	Castillo de Garcimuño:	AGRICULTURA	RESTOS DE PC	0,00%	286,19 Ton/año
CUENCA	Castillo de Garcimuño:	AGRICULTURA	RESTOS DE PC	0,00%	92,5 Ton/año
CUENCA	Castillejo de Iniesta	URBANO	LODOS EDAR	0,00%	1,05 Ton/año
CUENCA	Castillejo de Iniesta	GANADEROS	ESTIERCOL	0,00%	0 Ton/año
CUENCA	Castillejo de Iniesta	GANADEROS	PURINES	0,00%	0 Ton/año
CUENCA	Castillejo de Iniesta	GANADEROS	RESIDUOS SANITARIOS	0,00%	1,96 Ton/año
CUENCA	Castillejo de Iniesta	GANADEROS	RESTOS DE OTROS	0,00%	539,76 Ton/año
CUENCA	Castillejo de Iniesta	AGRICULTURA	PAJA DE CEREALES	0,01%	1404,86 Ton/año
CUENCA	Castillejo de Iniesta	AGRICULTURA	RESTOS DE PC	0,00%	122,61 Ton/año
CUENCA	Castillejo de Iniesta	AGRICULTURA	RESTOS DE PC	0,02%	2573,91 Ton/año
CUENCA	Casasimarro	URBANO	LODOS EDAR	0,00%	162,06 Ton/año
CUENCA	Casasimarro	GANADEROS	ESTIERCOL	0,00%	0 Ton/año
CUENCA	Casasimarro	GANADEROS	GALLINAZA	0,06%	7346,57 Ton/año
CUENCA	Casasimarro	GANADEROS	PURINES	0,00%	0 Ton/año
CUENCA	Casasimarro	GANADEROS	RESIDUOS SANITARIOS	0,00%	51,86 Ton/año
CUENCA	Casasimarro	GANADEROS	RESTOS DE OTROS	0,00%	97,56 Ton/año
CUENCA	Casasimarro	ALIMENTARIOS DE ORIGEN VEGETAL	EXCEDENTES DE PRODUCCIÓN	0,00%	66,67 Ton/año
CUENCA	Casasimarro	ALIMENTARIOS DE ORIGEN VEGETAL	LODOS EDAR	0,00%	88,75 Ton/año
CUENCA	Casasimarro	ALIMENTARIOS DE ORIGEN VEGETAL	NO CONFORMES	0,00%	13,33 Ton/año
CUENCA	Casasimarro	ALIMENTARIOS DE ORIGEN VEGETAL	SUBPRODUCTOS	0,00%	133,35 Ton/año
CUENCA	Casasimarro	AGRICULTURA	PAJA DE CEREALES	0,02%	2038,35 Ton/año
CUENCA	Casasimarro	AGRICULTURA	RESTOS DE PC	0,01%	1413,45 Ton/año
CUENCA	Casasimarro	AGRICULTURA	RESTOS DE PC	0,04%	4021,84 Ton/año
CUENCA	Casas de los Pinos	GANADEROS	ESTIERCOL	0,00%	0 Ton/año
CUENCA	Casas de los Pinos	GANADEROS	PURINES	0,00%	9,76 Ton/año
CUENCA	Casas de los Pinos	GANADEROS	RESIDUOS SANITARIOS	0,00%	12,43 Ton/año
CUENCA	Casas de los Pinos	GANADEROS	RESTOS DE OTROS	0,03%	3380,76 Ton/año
CUENCA	Casas de los Pinos	AGRICULTURA	PAJA DE CEREALES	0,05%	5863,68 Ton/año
CUENCA	Casas de los Pinos	AGRICULTURA	RESTOS DE PC	0,00%	138,5 Ton/año
CUENCA	Casas de los Pinos	AGRICULTURA	RESTOS DE PC	0,06%	7327,3 Ton/año
CUENCA	Casas de Haro	GANADEROS	ESTIERCOL	0,00%	0 Ton/año
CUENCA	Casas de Haro	GANADEROS	GALLINAZA	0,02%	2743,48 Ton/año
CUENCA	Casas de Haro	GANADEROS	PURINES	0,00%	0 Ton/año
CUENCA	Casas de Haro	GANADEROS	RESIDUOS SANITARIOS	0,00%	32,51 Ton/año
CUENCA	Casas de Haro	GANADEROS	RESTOS DE OTROS	0,03%	3642,72 Ton/año
CUENCA	Casas de Haro	ALIMENTARIOS DE ORIGEN ANIMAL	LACTOSUERO	0,01%	1266,47 Ton/año
CUENCA	Casas de Haro	ALIMENTARIOS DE ORIGEN ANIMAL	LODOS EDAR	0,00%	36,31 Ton/año
CUENCA	Casas de Haro	ALIMENTARIOS DE ORIGEN ANIMAL	RESIDUOS LÁCTEOS	0,00%	3,6 Ton/año
CUENCA	Casas de Haro	AGRICULTURA	PAJA DE CEREALES	0,10%	10924,65 Ton/año
CUENCA	Casas de Haro	AGRICULTURA	RESTOS DE PC	0,00%	454,89 Ton/año
CUENCA	Casas de Haro	AGRICULTURA	RESTOS DE PC	0,08%	8610,4 Ton/año
CUENCA	Casas de Guijarro	GANADEROS	ESTIERCOL	0,00%	0 Ton/año
CUENCA	Casas de Guijarro	GANADEROS	GALLINAZA	0,02%	2843,74 Ton/año
CUENCA	Casas de Guijarro	GANADEROS	PURINES	0,00%	0 Ton/año
CUENCA	Casas de Guijarro	GANADEROS	RESIDUOS SANITARIOS	0,00%	20,13 Ton/año
CUENCA	Casas de Guijarro	GANADEROS	RESTOS DE OTROS	0,00%	58,56 Ton/año
CUENCA	Casas de Guijarro	AGRICULTURA	PAJA DE CEREALES	0,00%	282,56 Ton/año
CUENCA	Casas de Guijarro	AGRICULTURA	RESTOS DE PC	0,00%	77,03 Ton/año
CUENCA	Casas de Guijarro	AGRICULTURA	RESTOS DE PC	0,01%	1536,48 Ton/año

CUENCA	Casas de Fernando Alc	GANADEROS	ESTIERCOL	0,00%	0 Ton/año
CUENCA	Casas de Fernando Alc	GANADEROS	PURINES	0,00%	0 Ton/año
CUENCA	Casas de Fernando Alc	GANADEROS	RESIDUOS SAN	0,00%	3,42 Ton/año
CUENCA	Casas de Fernando Alc	GANADEROS	RESTOS DE OT	0,01%	930 Ton/año
CUENCA	Casas de Fernando Alc	ALIMENTARIOS DE ORIGEN VE	RESIDUOS PAI	0,00%	0,47 Ton/año
CUENCA	Casas de Fernando Alc	AGRICULTURA	PAJA DE CERE.	0,01%	1622,31 Ton/año
CUENCA	Casas de Fernando Alc	AGRICULTURA	RESTOS DE PC	0,00%	152,07 Ton/año
CUENCA	Casas de Fernando Alc	AGRICULTURA	RESTOS DE PC	0,05%	5282,75 Ton/año
CUENCA	Casas de Benítez	URBANO	LODOS EDARL	0,00%	46,98 Ton/año
CUENCA	Casas de Benítez	GANADEROS	ESTIERCOL	0,00%	0 Ton/año
CUENCA	Casas de Benítez	GANADEROS	GALLINAZA	0,06%	6713,85 Ton/año
CUENCA	Casas de Benítez	GANADEROS	PURINES	0,00%	0 Ton/año
CUENCA	Casas de Benítez	GANADEROS	RESIDUOS SAN	0,00%	50,38 Ton/año
CUENCA	Casas de Benítez	GANADEROS	RESTOS DE OT	0,01%	1009,32 Ton/año
CUENCA	Casas de Benítez	AGRICULTURA	PAJA DE CERE.	0,06%	6624,12 Ton/año
CUENCA	Casas de Benítez	AGRICULTURA	RESTOS DE PC	0,00%	89,09 Ton/año
CUENCA	Casas de Benítez	AGRICULTURA	RESTOS DE PC	0,05%	6032,03 Ton/año
CUENCA	Carrascosa de Haro	GANADEROS	ESTIERCOL	0,00%	0 Ton/año
CUENCA	Carrascosa de Haro	GANADEROS	GALLINAZA	0,00%	19,4 Ton/año
CUENCA	Carrascosa de Haro	GANADEROS	PURINES	0,00%	0 Ton/año
CUENCA	Carrascosa de Haro	GANADEROS	RESIDUOS SAN	0,00%	2,61 Ton/año
CUENCA	Carrascosa de Haro	GANADEROS	RESTOS DE OT	0,01%	678,72 Ton/año
CUENCA	Carrascosa de Haro	AGRICULTURA	PAJA DE CERE.	0,23%	26241,05 Ton/año
CUENCA	Carrascosa de Haro	AGRICULTURA	RESTOS DE PC	0,00%	46,58 Ton/año
CUENCA	Carrascosa de Haro	AGRICULTURA	RESTOS DE PC	0,01%	583,32 Ton/año
CUENCA	Cardenete	URBANO	LODOS EDARL	0,00%	2,33 Ton/año
CUENCA	Cardenete	GANADEROS	ESTIERCOL	0,00%	0 Ton/año
CUENCA	Cardenete	GANADEROS	PURINES	0,07%	7771,4 Ton/año
CUENCA	Cardenete	GANADEROS	RESIDUOS SAN	0,00%	77,29 Ton/año
CUENCA	Cardenete	GANADEROS	RESTOS DE OT	0,03%	2862,96 Ton/año
CUENCA	Cardenete	ALIMENTARIOS DE ORIGEN VE	RESIDUOS PAI	0,00%	0,54 Ton/año
CUENCA	Cardenete	AGRICULTURA	PAJA DE CERE.	0,00%	553,07 Ton/año
CUENCA	Cardenete	AGRICULTURA	RESTOS DE PC	0,00%	209,79 Ton/año
CUENCA	Cardenete	AGRICULTURA	RESTOS DE PC	0,00%	74,35 Ton/año
CUENCA	Carboneras de Guadaz	URBANO	LODOS EDARL	0,00%	4,12 Ton/año
CUENCA	Carboneras de Guadaz	GANADEROS	ESTIERCOL	0,00%	0 Ton/año
CUENCA	Carboneras de Guadaz	GANADEROS	GALLINAZA	0,02%	2545,96 Ton/año
CUENCA	Carboneras de Guadaz	GANADEROS	PURINES	0,20%	22940,88 Ton/año
CUENCA	Carboneras de Guadaz	GANADEROS	RESIDUOS SAN	0,00%	240,88 Ton/año
CUENCA	Carboneras de Guadaz	GANADEROS	RESTOS DE OT	0,06%	7019,88 Ton/año
CUENCA	Carboneras de Guadaz	AGRICULTURA	PAJA DE CERE.	0,03%	3422,69 Ton/año
CUENCA	Carboneras de Guadaz	AGRICULTURA	RESTOS DE PC	0,00%	22,8 Ton/año
CUENCA	Cañada de Juncosa	GANADEROS	ESTIERCOL	0,00%	0 Ton/año
CUENCA	Cañada de Juncosa	GANADEROS	PURINES	0,00%	0 Ton/año
CUENCA	Cañada de Juncosa	GANADEROS	RESIDUOS SAN	0,00%	11,18 Ton/año
CUENCA	Cañada de Juncosa	GANADEROS	RESTOS DE OT	0,03%	3087,48 Ton/año
CUENCA	Cañada de Juncosa	AGRICULTURA	PAJA DE CERE.	0,04%	4970,04 Ton/año
CUENCA	Cañada de Juncosa	AGRICULTURA	RESTOS DE PC	0,00%	3,77 Ton/año
CUENCA	Cañada de Juncosa	AGRICULTURA	RESTOS DE PC	0,00%	150,12 Ton/año
CUENCA	Campos del Paraíso	OTROS	OTROS RESIDI	0,00%	18,21 Ton/año
CUENCA	Campos del Paraíso	GANADEROS	ESTIERCOL	0,00%	0 Ton/año
CUENCA	Campos del Paraíso	GANADEROS	PURINES	0,00%	0 Ton/año
CUENCA	Campos del Paraíso	GANADEROS	RESIDUOS SAN	0,00%	1,16 Ton/año
CUENCA	Campos del Paraíso	GANADEROS	RESTOS DE OT	0,00%	319,2 Ton/año
CUENCA	Campos del Paraíso	AGRICULTURA	PAJA DE CERE.	0,03%	3608,19 Ton/año
CUENCA	Campos del Paraíso	AGRICULTURA	RESTOS DE PC	0,01%	1000,41 Ton/año
CUENCA	Campos del Paraíso	AGRICULTURA	RESTOS DE PC	0,00%	31,16 Ton/año
CUENCA	Campillo de Altobuey	URBANO	LODOS EDARL	0,00%	85,92 Ton/año

CUENCA	Campillo de Altobuey	GANADEROS	ESTIERCOL	0,03%	3595,16 Ton/año
CUENCA	Campillo de Altobuey	GANADEROS	GALLINAZA	0,05%	5215 Ton/año
CUENCA	Campillo de Altobuey	GANADEROS	PURINES	0,02%	2588,84 Ton/año
CUENCA	Campillo de Altobuey	GANADEROS	RESIDUOS SANITARIOS	0,00%	82,99 Ton/año
CUENCA	Campillo de Altobuey	GANADEROS	RESTOS DE OTROS	0,02%	2457,96 Ton/año
CUENCA	Campillo de Altobuey	ALIMENTARIOS DE ORIGEN ANIMAL	RESIDUOS EDARILES	0,00%	3,08 Ton/año
CUENCA	Campillo de Altobuey	ALIMENTARIOS DE ORIGEN ANIMAL	RESIDUOS ESTERILIZADOS	0,00%	1,36 Ton/año
CUENCA	Campillo de Altobuey	ALIMENTARIOS DE ORIGEN ANIMAL	SUBPRODUCTOS	0,00%	19,14 Ton/año
CUENCA	Campillo de Altobuey	AGRICULTURA	PAJA DE CEREALES	0,05%	5815,64 Ton/año
CUENCA	Campillo de Altobuey	AGRICULTURA	RESTOS DE PC	0,01%	611,33 Ton/año
CUENCA	Campillo de Altobuey	AGRICULTURA	RESTOS DE PC	0,02%	2643,75 Ton/año
CUENCA	Buenache de Alarcón	GANADEROS	ESTIERCOL	0,00%	0 Ton/año
CUENCA	Buenache de Alarcón	GANADEROS	PURINES	0,00%	0 Ton/año
CUENCA	Buenache de Alarcón	GANADEROS	RESIDUOS SANITARIOS	0,00%	2,51 Ton/año
CUENCA	Buenache de Alarcón	GANADEROS	RESTOS DE OTROS	0,01%	685,56 Ton/año
CUENCA	Buenache de Alarcón	AGRICULTURA	PAJA DE CEREALES	0,05%	5525,77 Ton/año
CUENCA	Buenache de Alarcón	AGRICULTURA	RESTOS DE PC	0,01%	745,94 Ton/año
CUENCA	Buenache de Alarcón	AGRICULTURA	RESTOS DE PC	0,01%	686,53 Ton/año
CUENCA	Belmontejo	GANADEROS	ESTIERCOL	0,00%	0 Ton/año
CUENCA	Belmontejo	GANADEROS	PURINES	0,00%	0 Ton/año
CUENCA	Belmontejo	GANADEROS	RESIDUOS SANITARIOS	0,00%	3,52 Ton/año
CUENCA	Belmontejo	GANADEROS	RESTOS DE OTROS	0,01%	964,08 Ton/año
CUENCA	Belmontejo	AGRICULTURA	PAJA DE CEREALES	0,05%	5928,85 Ton/año
CUENCA	Belmontejo	AGRICULTURA	RESTOS DE PC	0,00%	163,65 Ton/año
CUENCA	Belmontejo	AGRICULTURA	RESTOS DE PC	0,00%	17,48 Ton/año
CUENCA	Belmonte	URBANO	RESIDUOS EDARILES	0,00%	119,93 Ton/año
CUENCA	Belmonte	GANADEROS	ESTIERCOL	0,00%	23,12 Ton/año
CUENCA	Belmonte	GANADEROS	GALLINAZA	0,02%	2660,66 Ton/año
CUENCA	Belmonte	GANADEROS	PURINES	0,00%	0 Ton/año
CUENCA	Belmonte	GANADEROS	RESIDUOS SANITARIOS	0,00%	29,21 Ton/año
CUENCA	Belmonte	GANADEROS	RESTOS DE OTROS	0,03%	2872,32 Ton/año
CUENCA	Belmonte	ALIMENTARIOS DE ORIGEN ANIMAL	LACTOSUERO	0,00%	116,55 Ton/año
CUENCA	Belmonte	ALIMENTARIOS DE ORIGEN ANIMAL	RESIDUOS EDARILES	0,00%	3,34 Ton/año
CUENCA	Belmonte	ALIMENTARIOS DE ORIGEN ANIMAL	RESIDUOS LÁCTEOS	0,00%	0,33 Ton/año
CUENCA	Belmonte	AGRICULTURA	PAJA DE CEREALES	0,06%	6706,65 Ton/año
CUENCA	Belmonte	AGRICULTURA	RESTOS DE PC	0,00%	443,85 Ton/año
CUENCA	Belmonte	AGRICULTURA	RESTOS DE PC	0,03%	3399,18 Ton/año
CUENCA	Belinchón	URBANO	RESIDUOS EDARILES	0,00%	4,53 Ton/año
CUENCA	Belinchón	GANADEROS	ESTIERCOL	0,00%	63,58 Ton/año
CUENCA	Belinchón	GANADEROS	PURINES	0,00%	0 Ton/año
CUENCA	Belinchón	GANADEROS	RESIDUOS SANITARIOS	0,00%	3,73 Ton/año
CUENCA	Belinchón	GANADEROS	RESTOS DE OTROS	0,01%	928,2 Ton/año
CUENCA	Belinchón	AGRICULTURA	PAJA DE CEREALES	0,05%	5737,59 Ton/año
CUENCA	Belinchón	AGRICULTURA	RESTOS DE PC	0,01%	784,17 Ton/año
CUENCA	Belinchón	AGRICULTURA	RESTOS DE PC	0,01%	1353,93 Ton/año
CUENCA	Barchín del Hoyo	GANADEROS	ESTIERCOL	0,00%	121,38 Ton/año
CUENCA	Barchín del Hoyo	GANADEROS	PURINES	0,00%	0 Ton/año
CUENCA	Barchín del Hoyo	GANADEROS	RESIDUOS SANITARIOS	0,00%	2,3 Ton/año
CUENCA	Barchín del Hoyo	GANADEROS	RESTOS DE OTROS	0,00%	492,96 Ton/año
CUENCA	Barchín del Hoyo	AGRICULTURA	PAJA DE CEREALES	0,02%	2577,84 Ton/año
CUENCA	Barchín del Hoyo	AGRICULTURA	RESTOS DE PC	0,00%	133,23 Ton/año
CUENCA	Barchín del Hoyo	AGRICULTURA	RESTOS DE PC	0,00%	3,85 Ton/año
CUENCA	Barajas de Melo	URBANO	RESIDUOS EDARILES	0,00%	3,27 Ton/año
CUENCA	Barajas de Melo	GANADEROS	ESTIERCOL	0,02%	1970,98 Ton/año
CUENCA	Barajas de Melo	GANADEROS	PURINES	0,00%	0 Ton/año
CUENCA	Barajas de Melo	GANADEROS	RESIDUOS SANITARIOS	0,00%	13,39 Ton/año
CUENCA	Barajas de Melo	GANADEROS	RESTOS DE OTROS	0,01%	1373,4 Ton/año
CUENCA	Barajas de Melo	AGRICULTURA	PAJA DE CEREALES	0,09%	10273,72 Ton/año



CUENCA	Barajas de Melo	AGRICULTURA	RESTOS DE PC	0,01%	1119,89 Ton/año
CUENCA	Barajas de Melo	AGRICULTURA	RESTOS DE PC	0,00%	29,94 Ton/año
CUENCA	Atalaya de Cañavate	GANADEROS	ESTIERCOL	0,00%	0 Ton/año
CUENCA	Atalaya de Cañavate	GANADEROS	PURINES	0,00%	0 Ton/año
CUENCA	Atalaya de Cañavate	GANADEROS	RESIDUOS SANITARIOS	0,00%	9,52 Ton/año
CUENCA	Atalaya de Cañavate	GANADEROS	RESTOS DE OTROS	0,02%	2608,8 Ton/año
CUENCA	Atalaya de Cañavate	AGRICULTURA	PAJA DE CEREALES	0,06%	7005,74 Ton/año
CUENCA	Atalaya de Cañavate	AGRICULTURA	RESTOS DE PC	0,00%	30,79 Ton/año
CUENCA	Arguisuelas	GANADEROS	ESTIERCOL	0,00%	0 Ton/año
CUENCA	Arguisuelas	GANADEROS	PURINES	0,00%	0 Ton/año
CUENCA	Arguisuelas	GANADEROS	RESIDUOS SANITARIOS	0,00%	2,4 Ton/año
CUENCA	Arguisuelas	GANADEROS	RESTOS DE OTROS	0,01%	659,4 Ton/año
CUENCA	Arguisuelas	AGRICULTURA	PAJA DE CEREALES	0,00%	553,34 Ton/año
CUENCA	Arguisuelas	AGRICULTURA	RESTOS DE PC	0,00%	34,45 Ton/año
CUENCA	Arcas	URBANO	LODOS EDAR	0,00%	162,44 Ton/año
CUENCA	Arcas	GANADEROS	ESTIERCOL	0,00%	265,88 Ton/año
CUENCA	Arcas	GANADEROS	PURINES	0,00%	0 Ton/año
CUENCA	Arcas	GANADEROS	RESIDUOS SANITARIOS	0,00%	6,32 Ton/año
CUENCA	Arcas	GANADEROS	RESTOS DE OTROS	0,01%	1447,68 Ton/año
CUENCA	Arcas	AGRICULTURA	PAJA DE CEREALES	0,00%	0 Ton/año
CUENCA	Arcas	AGRICULTURA	RESTOS DE PC	0,00%	15,51 Ton/año
CUENCA	Altarejos	GANADEROS	ESTIERCOL	0,00%	0 Ton/año
CUENCA	Altarejos	GANADEROS	PURINES	0,00%	0 Ton/año
CUENCA	Altarejos	GANADEROS	RESIDUOS SANITARIOS	0,00%	0,31 Ton/año
CUENCA	Altarejos	GANADEROS	RESTOS DE OTROS	0,00%	86,52 Ton/año
CUENCA	Altarejos	AGRICULTURA	PAJA DE CEREALES	0,11%	12983,99 Ton/año
CUENCA	Altarejos	AGRICULTURA	RESTOS DE PC	0,00%	48,21 Ton/año
CUENCA	Altarejos	AGRICULTURA	RESTOS DE PC	0,00%	120,93 Ton/año
CUENCA	Almonacid del Marquesado	URBANO	LODOS EDAR	0,00%	1,31 Ton/año
CUENCA	Almonacid del Marquesado	GANADEROS	ESTIERCOL	0,01%	1329,4 Ton/año
CUENCA	Almonacid del Marquesado	GANADEROS	PURINES	0,13%	14453,34 Ton/año
CUENCA	Almonacid del Marquesado	GANADEROS	RESIDUOS SANITARIOS	0,00%	131,59 Ton/año
CUENCA	Almonacid del Marquesado	GANADEROS	RESTOS DE OTROS	0,00%	438,84 Ton/año
CUENCA	Almonacid del Marquesado	AGRICULTURA	PAJA DE CEREALES	0,05%	6059,77 Ton/año
CUENCA	Almonacid del Marquesado	AGRICULTURA	RESTOS DE PC	0,00%	209,6 Ton/año
CUENCA	Almonacid del Marquesado	AGRICULTURA	RESTOS DE PC	0,00%	105,66 Ton/año
CUENCA	Almodóvar del Pinar	URBANO	LODOS EDAR	0,00%	1,1 Ton/año
CUENCA	Almodóvar del Pinar	GANADEROS	ESTIERCOL	0,04%	4242,52 Ton/año
CUENCA	Almodóvar del Pinar	GANADEROS	PURINES	0,00%	0 Ton/año
CUENCA	Almodóvar del Pinar	GANADEROS	RESIDUOS SANITARIOS	0,00%	25,05 Ton/año
CUENCA	Almodóvar del Pinar	GANADEROS	RESTOS DE OTROS	0,02%	1975,68 Ton/año
CUENCA	Almodóvar del Pinar	AGRICULTURA	PAJA DE CEREALES	0,03%	3600,86 Ton/año
CUENCA	Almendros	GANADEROS	ESTIERCOL	0,00%	0 Ton/año
CUENCA	Almendros	GANADEROS	PURINES	0,00%	553,88 Ton/año
CUENCA	Almendros	GANADEROS	RESIDUOS SANITARIOS	0,00%	15,05 Ton/año
CUENCA	Almendros	GANADEROS	RESTOS DE OTROS	0,02%	2821,56 Ton/año
CUENCA	Almendros	AGRICULTURA	PAJA DE CEREALES	0,07%	8244,45 Ton/año
CUENCA	Almendros	AGRICULTURA	RESTOS DE PC	0,00%	220,11 Ton/año
CUENCA	Almendros	AGRICULTURA	RESTOS DE PC	0,00%	103,26 Ton/año
CUENCA	Alconchel de la Estrella	GANADEROS	ESTIERCOL	0,00%	0 Ton/año
CUENCA	Alconchel de la Estrella	GANADEROS	PURINES	0,00%	0 Ton/año
CUENCA	Alconchel de la Estrella	GANADEROS	RESIDUOS SANITARIOS	0,00%	3,18 Ton/año
CUENCA	Alconchel de la Estrella	GANADEROS	RESTOS DE OTROS	0,01%	870,96 Ton/año
CUENCA	Alconchel de la Estrella	AGRICULTURA	PAJA DE CEREALES	0,05%	6110,72 Ton/año
CUENCA	Alconchel de la Estrella	AGRICULTURA	RESTOS DE PC	0,00%	15,45 Ton/año
CUENCA	Alcázar del Rey	GANADEROS	ESTIERCOL	0,01%	884,34 Ton/año
CUENCA	Alcázar del Rey	GANADEROS	PURINES	0,00%	0 Ton/año
CUENCA	Alcázar del Rey	GANADEROS	RESIDUOS SANITARIOS	0,00%	3,76 Ton/año

CUENCA	Alcázar del Rey	GANADEROS	RESTOS DE OT	0,00%	3,24 Ton/año
CUENCA	Alcázar del Rey	AGRICULTURA	PAJA DE CERE.	0,06%	7306,27 Ton/año
CUENCA	Alcázar del Rey	AGRICULTURA	RESTOS DE PC	0,00%	130,14 Ton/año
CUENCA	Albadalejo del Cuende	GANADEROS	ESTIERCOL	0,01%	913,24 Ton/año
CUENCA	Albadalejo del Cuende	GANADEROS	PURINES	0,01%	1061,4 Ton/año
CUENCA	Albadalejo del Cuende	GANADEROS	RESIDUOS SAN	0,00%	16,16 Ton/año
CUENCA	Albadalejo del Cuende	GANADEROS	RESTOS DE OT	0,01%	865,08 Ton/año
CUENCA	Albadalejo del Cuende	AGRICULTURA	PAJA DE CERE.	0,06%	6575,04 Ton/año
CUENCA	Albadalejo del Cuende	AGRICULTURA	RESTOS DE PC	0,00%	204,12 Ton/año
CUENCA	Albadalejo del Cuende	AGRICULTURA	RESTOS DE PC	0,01%	773,24 Ton/año
CUENCA	Alarcón	GANADEROS	ESTIERCOL	0,00%	0 Ton/año
CUENCA	Alarcón	GANADEROS	GALLINAZA	0,01%	776 Ton/año
CUENCA	Alarcón	GANADEROS	PURINES	0,00%	0 Ton/año
CUENCA	Alarcón	GANADEROS	RESIDUOS SAN	0,00%	11,52 Ton/año
CUENCA	Alarcón	GANADEROS	RESTOS DE OT	0,01%	1667,04 Ton/año
CUENCA	Alarcón	AGRICULTURA	PAJA DE CERE.	0,09%	10031,83 Ton/año
CUENCA	Alarcón	AGRICULTURA	RESTOS DE PC	0,00%	0 Ton/año
CUENCA	Alarcón	AGRICULTURA	RESTOS DE PC	0,02%	2817,65 Ton/año
CUENCA	Abia de la Obispalía	GANADEROS	ESTIERCOL	0,00%	0 Ton/año
CUENCA	Abia de la Obispalía	GANADEROS	PURINES	0,00%	0 Ton/año
CUENCA	Abia de la Obispalía	GANADEROS	RESIDUOS SAN	0,00%	0,02 Ton/año
CUENCA	Abia de la Obispalía	GANADEROS	RESTOS DE OT	0,00%	3,24 Ton/año
CUENCA	Abia de la Obispalía	AGRICULTURA	PAJA DE CERE.	0,00%	393,28 Ton/año
CUENCA	Abia de la Obispalía	AGRICULTURA	RESTOS DE PC	0,00%	0 Ton/año
CUENCA	Abia de la Obispalía	AGRICULTURA	RESTOS DE PC	0,00%	28,91 Ton/año
CIUDAD REAL	Villarta de San Juan	URBANO	LODOS EDARL	0,00%	94,83 Ton/año
CIUDAD REAL	Villarta de San Juan	GANADEROS	ESTIERCOL	0,00%	0 Ton/año
CIUDAD REAL	Villarta de San Juan	GANADEROS	GALLINAZA	0,00%	0 Ton/año
CIUDAD REAL	Villarta de San Juan	GANADEROS	PURINES	0,00%	0 Ton/año
CIUDAD REAL	Villarta de San Juan	GANADEROS	RESIDUOS SAN	0,00%	5,32 Ton/año
CIUDAD REAL	Villarta de San Juan	GANADEROS	RESTOS DE OT	0,01%	1411,8 Ton/año
CIUDAD REAL	Villarta de San Juan	ALIMENTARIOS DE ORIGEN VEI	EXCEDENTES I	0,00%	24,43 Ton/año
CIUDAD REAL	Villarta de San Juan	ALIMENTARIOS DE ORIGEN VEI	LODOS EDARI'	0,00%	26,11 Ton/año
CIUDAD REAL	Villarta de San Juan	ALIMENTARIOS DE ORIGEN VEI	NO CONFORM	0,00%	7,33 Ton/año
CIUDAD REAL	Villarta de San Juan	ALIMENTARIOS DE ORIGEN VEI	SUBPRODUCT	0,00%	48,87 Ton/año
CIUDAD REAL	Villarta de San Juan	AGRICULTURA	PAJA DE CERE.	0,05%	6075,59 Ton/año
CIUDAD REAL	Villarta de San Juan	AGRICULTURA	RESTOS DE PC	0,00%	98,07 Ton/año
CIUDAD REAL	Villarta de San Juan	AGRICULTURA	RESTOS DE PC	0,10%	10922,94 Ton/año
CIUDAD REAL	Villarrubia de los Ojos	URBANO	LODOS EDARL	0,01%	717,01 Ton/año
CIUDAD REAL	Villarrubia de los Ojos	OTROS	OTROS RESIDL	0,00%	13,78 Ton/año
CIUDAD REAL	Villarrubia de los Ojos	GANADEROS	ESTIERCOL	0,01%	1098,2 Ton/año
CIUDAD REAL	Villarrubia de los Ojos	GANADEROS	GALLINAZA	0,02%	1946,37 Ton/año
CIUDAD REAL	Villarrubia de los Ojos	GANADEROS	PURINES	0,00%	0 Ton/año
CIUDAD REAL	Villarrubia de los Ojos	GANADEROS	RESIDUOS SAN	0,00%	46,67 Ton/año
CIUDAD REAL	Villarrubia de los Ojos	GANADEROS	RESTOS DE OT	0,07%	8021,16 Ton/año
CIUDAD REAL	Villarrubia de los Ojos	ALIMENTARIOS DE ORIGEN VEI	RESIDUOS PAI	0,00%	1,63 Ton/año
CIUDAD REAL	Villarrubia de los Ojos	AGRICULTURA	PAJA DE CERE.	0,04%	5051,13 Ton/año
CIUDAD REAL	Villarrubia de los Ojos	AGRICULTURA	RESTOS DE PC	0,04%	4712,91 Ton/año
CIUDAD REAL	Villarrubia de los Ojos	AGRICULTURA	RESTOS DE PC	0,37%	42463,56 Ton/año
CIUDAD REAL	Villahermosa	URBANO	LODOS EDARL	0,00%	127,68 Ton/año
CIUDAD REAL	Villahermosa	OTROS	OTROS RESIDL	0,00%	13,33 Ton/año
CIUDAD REAL	Villahermosa	GANADEROS	ESTIERCOL	0,00%	190,74 Ton/año
CIUDAD REAL	Villahermosa	GANADEROS	PURINES	0,00%	0 Ton/año
CIUDAD REAL	Villahermosa	GANADEROS	RESIDUOS SAN	0,00%	38,75 Ton/año
CIUDAD REAL	Villahermosa	GANADEROS	RESTOS DE OT	0,09%	10419,12 Ton/año
CIUDAD REAL	Villahermosa	ALIMENTARIOS DE ORIGEN AN	LODOS EDARI'	0,00%	0,84 Ton/año
CIUDAD REAL	Villahermosa	ALIMENTARIOS DE ORIGEN AN	RESIDUOS EST	0,00%	1,67 Ton/año
CIUDAD REAL	Villahermosa	ALIMENTARIOS DE ORIGEN AN	SUBPRODUCT	0,00%	8,35 Ton/año

CIUDAD REAL Villahermosa	AGRICULTURA	PAJA DE CERE.	0,16%	17846,37 Ton/año
CIUDAD REAL Villahermosa	AGRICULTURA	RESTOS DE PC	0,01%	1203,8 Ton/año
CIUDAD REAL Villahermosa	AGRICULTURA	RESTOS DE PC	0,01%	1557,16 Ton/año
CIUDAD REAL Valenzuela de Calatrava	URBANO	LODOS EDARL	0,00%	17,5 Ton/año
CIUDAD REAL Valenzuela de Calatrava	GANADEROS	ESTIERCOL	0,00%	0 Ton/año
CIUDAD REAL Valenzuela de Calatrava	GANADEROS	PURINES	0,00%	0 Ton/año
CIUDAD REAL Valenzuela de Calatrava	GANADEROS	RESIDUOS SAN	0,00%	4,42 Ton/año
CIUDAD REAL Valenzuela de Calatrava	GANADEROS	RESTOS DE OT	0,01%	1204,68 Ton/año
CIUDAD REAL Valenzuela de Calatrava	AGRICULTURA	PAJA DE CERE.	0,03%	3373,06 Ton/año
CIUDAD REAL Valenzuela de Calatrava	AGRICULTURA	RESTOS DE PC	0,01%	991,4 Ton/año
CIUDAD REAL Valenzuela de Calatrava	AGRICULTURA	RESTOS DE PC	0,00%	163,98 Ton/año
CIUDAD REAL Valdepeñas	URBANO	LODOS EDARL	0,03%	2850 Ton/año
CIUDAD REAL Valdepeñas	OTROS	OTROS RESIDU	0,00%	0,58 Ton/año
CIUDAD REAL Valdepeñas	GANADEROS	ESTIERCOL	0,13%	14802,58 Ton/año
CIUDAD REAL Valdepeñas	GANADEROS	GALLINAZA	0,01%	1165,35 Ton/año
CIUDAD REAL Valdepeñas	GANADEROS	PURINES	0,00%	0 Ton/año
CIUDAD REAL Valdepeñas	GANADEROS	RESIDUOS SAN	0,00%	115,64 Ton/año
CIUDAD REAL Valdepeñas	GANADEROS	RESTOS DE OT	0,11%	12223,2 Ton/año
CIUDAD REAL Valdepeñas	ALIMENTARIOS DE ORIGEN VE	RESIDUOS PAI	0,00%	8,37 Ton/año
CIUDAD REAL Valdepeñas	ALIMENTARIOS DE ORIGEN AN	LODOS EDARI'	0,01%	1542,4 Ton/año
CIUDAD REAL Valdepeñas	ALIMENTARIOS DE ORIGEN AN	RESIDUOS EST	0,03%	3084,79 Ton/año
CIUDAD REAL Valdepeñas	ALIMENTARIOS DE ORIGEN AN	SUBPRODUCT	0,14%	15423,97 Ton/año
CIUDAD REAL Valdepeñas	AGRICULTURA	PAJA DE CERE.	0,22%	25107 Ton/año
CIUDAD REAL Valdepeñas	AGRICULTURA	RESTOS DE PC	0,05%	5616,86 Ton/año
CIUDAD REAL Valdepeñas	AGRICULTURA	RESTOS DE PC	0,64%	73004,49 Ton/año
CIUDAD REAL Torralba de Calatrava	GANADEROS	ESTIERCOL	0,02%	2173,28 Ton/año
CIUDAD REAL Torralba de Calatrava	GANADEROS	PURINES	0,00%	0 Ton/año
CIUDAD REAL Torralba de Calatrava	GANADEROS	RESIDUOS SAN	0,00%	28,12 Ton/año
CIUDAD REAL Torralba de Calatrava	GANADEROS	RESTOS DE OT	0,05%	5150,28 Ton/año
CIUDAD REAL Torralba de Calatrava	ALIMENTARIOS DE ORIGEN VE	EXCEDENTES I	0,00%	138,95 Ton/año
CIUDAD REAL Torralba de Calatrava	ALIMENTARIOS DE ORIGEN VE	LODOS EDARI'	0,00%	148,51 Ton/año
CIUDAD REAL Torralba de Calatrava	ALIMENTARIOS DE ORIGEN VE	NO CONFORM	0,00%	41,69 Ton/año
CIUDAD REAL Torralba de Calatrava	ALIMENTARIOS DE ORIGEN VE	RESIDUOS ALI	0,01%	1202,61 Ton/año
CIUDAD REAL Torralba de Calatrava	ALIMENTARIOS DE ORIGEN VE	RESIDUOS PAI	0,00%	13,98 Ton/año
CIUDAD REAL Torralba de Calatrava	ALIMENTARIOS DE ORIGEN VE	SUBPRODUCT	0,00%	277,9 Ton/año
CIUDAD REAL Torralba de Calatrava	AGRICULTURA	PAJA DE CERE.	0,09%	10236,46 Ton/año
CIUDAD REAL Torralba de Calatrava	AGRICULTURA	RESTOS DE PC	0,01%	1519,38 Ton/año
CIUDAD REAL Torralba de Calatrava	AGRICULTURA	RESTOS DE PC	0,09%	10347,61 Ton/año
CIUDAD REAL Tomelloso	URBANO	LODOS EDARL	0,08%	9000 Ton/año
CIUDAD REAL Tomelloso	OTROS	OTROS RESIDU	0,00%	66,7 Ton/año
CIUDAD REAL Tomelloso	GANADEROS	ESTIERCOL	0,01%	1416,1 Ton/año
CIUDAD REAL Tomelloso	GANADEROS	GALLINAZA	0,01%	1393,6 Ton/año
CIUDAD REAL Tomelloso	GANADEROS	PURINES	0,04%	4106,52 Ton/año
CIUDAD REAL Tomelloso	GANADEROS	RESIDUOS SAN	0,00%	67,99 Ton/año
CIUDAD REAL Tomelloso	GANADEROS	RESTOS DE OT	0,04%	4541,52 Ton/año
CIUDAD REAL Tomelloso	ALIMENTARIOS DE ORIGEN VE	EXCEDENTES I	0,00%	224,58 Ton/año
CIUDAD REAL Tomelloso	ALIMENTARIOS DE ORIGEN VE	LODOS EDARI'	0,00%	242,7 Ton/año
CIUDAD REAL Tomelloso	ALIMENTARIOS DE ORIGEN VE	NO CONFORM	0,00%	67,37 Ton/año
CIUDAD REAL Tomelloso	ALIMENTARIOS DE ORIGEN VE	RESIDUOS ALI	0,00%	21,29 Ton/año
CIUDAD REAL Tomelloso	ALIMENTARIOS DE ORIGEN VE	RESIDUOS PAI	0,00%	19,05 Ton/año
CIUDAD REAL Tomelloso	ALIMENTARIOS DE ORIGEN VE	SUBPRODUCT	0,00%	449,15 Ton/año
CIUDAD REAL Tomelloso	ALIMENTARIOS DE ORIGEN VE	VINAZAS	0,46%	52521,62 Ton/año
CIUDAD REAL Tomelloso	ALIMENTARIOS DE ORIGEN AN	LACTOSUERO	0,01%	1440,47 Ton/año
CIUDAD REAL Tomelloso	ALIMENTARIOS DE ORIGEN AN	LODOS EDARI	0,00%	41,29 Ton/año
CIUDAD REAL Tomelloso	ALIMENTARIOS DE ORIGEN AN	LODOS EDARI'	0,00%	4,99 Ton/año
CIUDAD REAL Tomelloso	ALIMENTARIOS DE ORIGEN AN	RESIDUOS EST	0,00%	9,97 Ton/año
CIUDAD REAL Tomelloso	ALIMENTARIOS DE ORIGEN AN	RESIDUOS LÁC	0,00%	4,1 Ton/año
CIUDAD REAL Tomelloso	ALIMENTARIOS DE ORIGEN AN	SUBPRODUCT	0,00%	48,87 Ton/año

CIUDAD REAL Tomelloso	AGRICULTURA	PAJA DE CERE.	0,09%	10762,91 Ton/año
CIUDAD REAL Tomelloso	AGRICULTURA	RESTOS DE PC	0,00%	511,04 Ton/año
CIUDAD REAL Tomelloso	AGRICULTURA	RESTOS DE PC	0,53%	60055,9 Ton/año
CIUDAD REAL Socuéllamos	URBANO	LODOS EDARL	0,02%	2514,12 Ton/año
CIUDAD REAL Socuéllamos	OTROS	OTROS RESIDU	0,00%	23,28 Ton/año
CIUDAD REAL Socuéllamos	GANADEROS	ESTIERCOL	0,00%	202,3 Ton/año
CIUDAD REAL Socuéllamos	GANADEROS	PURINES	0,00%	0 Ton/año
CIUDAD REAL Socuéllamos	GANADEROS	RESIDUOS SAN	0,00%	60,48 Ton/año
CIUDAD REAL Socuéllamos	GANADEROS	RESTOS DE OT	0,14%	16101,48 Ton/año
CIUDAD REAL Socuéllamos	ALIMENTARIOS DE ORIGEN VEI	EXCEDENTES I	0,00%	0,02 Ton/año
CIUDAD REAL Socuéllamos	ALIMENTARIOS DE ORIGEN VEI	LODOS EDARI'	0,00%	0,03 Ton/año
CIUDAD REAL Socuéllamos	ALIMENTARIOS DE ORIGEN VEI	NO CONFORM	0,00%	0,01 Ton/año
CIUDAD REAL Socuéllamos	ALIMENTARIOS DE ORIGEN VEI	RESIDUOS PAI	0,00%	5,52 Ton/año
CIUDAD REAL Socuéllamos	ALIMENTARIOS DE ORIGEN VEI	SUBPRODUCT	0,00%	0,04 Ton/año
CIUDAD REAL Socuéllamos	ALIMENTARIOS DE ORIGEN VEI	VINAZAS	0,28%	32162,79 Ton/año
CIUDAD REAL Socuéllamos	ALIMENTARIOS DE ORIGEN AN	LODOS EDARI'	0,00%	16,39 Ton/año
CIUDAD REAL Socuéllamos	AGRICULTURA	PAJA DE CERE.	0,16%	18366 Ton/año
CIUDAD REAL Socuéllamos	AGRICULTURA	RESTOS DE PC	0,00%	564,95 Ton/año
CIUDAD REAL Socuéllamos	AGRICULTURA	RESTOS DE PC	0,85%	96862,07 Ton/año
CIUDAD REAL San Carlos del Valle	GANADEROS	ESTIERCOL	0,01%	670,48 Ton/año
CIUDAD REAL San Carlos del Valle	GANADEROS	GALLINAZA	0,01%	1209,19 Ton/año
CIUDAD REAL San Carlos del Valle	GANADEROS	PURINES	0,00%	0 Ton/año
CIUDAD REAL San Carlos del Valle	GANADEROS	RESIDUOS SAN	0,00%	13,84 Ton/año
CIUDAD REAL San Carlos del Valle	GANADEROS	RESTOS DE OT	0,01%	689,64 Ton/año
CIUDAD REAL San Carlos del Valle	AGRICULTURA	PAJA DE CERE.	0,01%	1682,26 Ton/año
CIUDAD REAL San Carlos del Valle	AGRICULTURA	RESTOS DE PC	0,01%	1500,92 Ton/año
CIUDAD REAL San Carlos del Valle	AGRICULTURA	RESTOS DE PC	0,08%	9292,7 Ton/año
CIUDAD REAL Ruidera	URBANO	LODOS EDARL	0,00%	36,07 Ton/año
CIUDAD REAL Ruidera	GANADEROS	ESTIERCOL	0,00%	92,48 Ton/año
CIUDAD REAL Ruidera	GANADEROS	PURINES	0,00%	0 Ton/año
CIUDAD REAL Ruidera	GANADEROS	RESIDUOS SAN	0,00%	0,47 Ton/año
CIUDAD REAL Ruidera	GANADEROS	RESTOS DE OT	0,00%	16,2 Ton/año
CIUDAD REAL Ruidera	AGRICULTURA	PAJA DE CERE.	0,01%	1079,35 Ton/año
CIUDAD REAL Ruidera	AGRICULTURA	RESTOS DE PC	0,00%	48,3 Ton/año
CIUDAD REAL Ruidera	AGRICULTURA	RESTOS DE PC	0,00%	338,68 Ton/año
CIUDAD REAL Retuerta del Bullaque	URBANO	LODOS EDARL	0,00%	8,75 Ton/año
CIUDAD REAL Retuerta del Bullaque	GANADEROS	ESTIERCOL	0,38%	43061 Ton/año
CIUDAD REAL Retuerta del Bullaque	GANADEROS	PURINES	0,02%	2349,72 Ton/año
CIUDAD REAL Retuerta del Bullaque	GANADEROS	RESIDUOS SAN	0,00%	264,32 Ton/año
CIUDAD REAL Retuerta del Bullaque	GANADEROS	RESTOS DE OT	0,15%	17191,44 Ton/año
CIUDAD REAL Retuerta del Bullaque	AGRICULTURA	PAJA DE CERE.	0,19%	21608,86 Ton/año
CIUDAD REAL Retuerta del Bullaque	AGRICULTURA	RESTOS DE PC	0,01%	1102,38 Ton/año
CIUDAD REAL Retuerta del Bullaque	AGRICULTURA	RESTOS DE PC	0,00%	246,84 Ton/año
CIUDAD REAL Puerto Lápice	GANADEROS	ESTIERCOL	0,00%	0 Ton/año
CIUDAD REAL Puerto Lápice	GANADEROS	PURINES	0,00%	0 Ton/año
CIUDAD REAL Puerto Lápice	GANADEROS	RESIDUOS SAN	0,00%	0,92 Ton/año
CIUDAD REAL Puerto Lápice	GANADEROS	RESTOS DE OT	0,00%	277,2 Ton/año
CIUDAD REAL Puerto Lápice	AGRICULTURA	PAJA DE CERE.	0,01%	1441,03 Ton/año
CIUDAD REAL Puerto Lápice	AGRICULTURA	RESTOS DE PC	0,01%	1665,83 Ton/año
CIUDAD REAL Puerto Lápice	AGRICULTURA	RESTOS DE PC	0,08%	9176,37 Ton/año
CIUDAD REAL Pozuelo de Calatrava	URBANO	LODOS EDARL	0,00%	268 Ton/año
CIUDAD REAL Pozuelo de Calatrava	GANADEROS	ESTIERCOL	0,05%	5820,46 Ton/año
CIUDAD REAL Pozuelo de Calatrava	GANADEROS	PURINES	0,00%	0 Ton/año
CIUDAD REAL Pozuelo de Calatrava	GANADEROS	RESIDUOS SAN	0,00%	44,98 Ton/año
CIUDAD REAL Pozuelo de Calatrava	GANADEROS	RESTOS DE OT	0,05%	5496,36 Ton/año
CIUDAD REAL Pozuelo de Calatrava	ALIMENTARIOS DE ORIGEN AN	LACTOSUERO	0,00%	478,54 Ton/año
CIUDAD REAL Pozuelo de Calatrava	ALIMENTARIOS DE ORIGEN AN	LODOS EDARI	0,00%	13,72 Ton/año
CIUDAD REAL Pozuelo de Calatrava	ALIMENTARIOS DE ORIGEN AN	RESIDUOS LÁC	0,00%	1,36 Ton/año



CIUDAD REAL	Pozuelo de Calatrava	AGRICULTURA	PAJA DE CERE.	0,06%	6523,91 Ton/año
CIUDAD REAL	Pozuelo de Calatrava	AGRICULTURA	RESTOS DE PC	0,01%	1655,72 Ton/año
CIUDAD REAL	Pozuelo de Calatrava	AGRICULTURA	RESTOS DE PC	0,04%	5099,92 Ton/año
CIUDAD REAL	Porzuna	URBANO	LODOS EDARL	0,00%	10 Ton/año
CIUDAD REAL	Porzuna	GANADEROS	ESTIERCOL	0,10%	11438,62 Ton/año
CIUDAD REAL	Porzuna	GANADEROS	PURINES	0,02%	1786,08 Ton/año
CIUDAD REAL	Porzuna	GANADEROS	RESIDUOS SAN	0,00%	214,78 Ton/año
CIUDAD REAL	Porzuna	GANADEROS	RESTOS DE OT	0,37%	42366,6 Ton/año
CIUDAD REAL	Porzuna	AGRICULTURA	PAJA DE CERE.	0,18%	20046,63 Ton/año
CIUDAD REAL	Porzuna	AGRICULTURA	RESTOS DE PC	0,04%	4260,23 Ton/año
CIUDAD REAL	Porzuna	AGRICULTURA	RESTOS DE PC	0,00%	10,76 Ton/año
CIUDAD REAL	Piedrabuena	URBANO	LODOS EDARL	0,00%	164 Ton/año
CIUDAD REAL	Piedrabuena	OTROS	OTROS RESIDU	0,00%	9,16 Ton/año
CIUDAD REAL	Piedrabuena	GANADEROS	ESTIERCOL	0,02%	2768,62 Ton/año
CIUDAD REAL	Piedrabuena	GANADEROS	GALLINAZA	0,00%	361,2 Ton/año
CIUDAD REAL	Piedrabuena	GANADEROS	PURINES	0,00%	3,66 Ton/año
CIUDAD REAL	Piedrabuena	GANADEROS	RESIDUOS SAN	0,00%	49 Ton/año
CIUDAD REAL	Piedrabuena	GANADEROS	RESTOS DE OT	0,08%	9619,2 Ton/año
CIUDAD REAL	Piedrabuena	ALIMENTARIOS DE ORIGEN VE	RESIDUOS ALI	0,00%	60,4 Ton/año
CIUDAD REAL	Piedrabuena	ALIMENTARIOS DE ORIGEN VE	RESIDUOS PAI	0,00%	1,29 Ton/año
CIUDAD REAL	Piedrabuena	ALIMENTARIOS DE ORIGEN AN	LACTOSUERO	0,12%	13327,87 Ton/año
CIUDAD REAL	Piedrabuena	ALIMENTARIOS DE ORIGEN AN	LODOS EDARI	0,00%	382,07 Ton/año
CIUDAD REAL	Piedrabuena	ALIMENTARIOS DE ORIGEN AN	LODOS EDARI'	0,00%	4,79 Ton/año
CIUDAD REAL	Piedrabuena	ALIMENTARIOS DE ORIGEN AN	RESIDUOS EST	0,00%	9,1 Ton/año
CIUDAD REAL	Piedrabuena	ALIMENTARIOS DE ORIGEN AN	RESIDUOS LÁC	0,00%	37,91 Ton/año
CIUDAD REAL	Piedrabuena	ALIMENTARIOS DE ORIGEN AN	SUBPRODUCT	0,00%	45,52 Ton/año
CIUDAD REAL	Piedrabuena	AGRICULTURA	PAJA DE CERE.	0,09%	10414,29 Ton/año
CIUDAD REAL	Piedrabuena	AGRICULTURA	RESTOS DE PC	0,05%	5237,34 Ton/año
CIUDAD REAL	Piedrabuena	AGRICULTURA	RESTOS DE PC	0,00%	57,48 Ton/año
CIUDAD REAL	Picón	URBANO	LODOS EDARL	0,00%	8,33 Ton/año
CIUDAD REAL	Picón	GANADEROS	ESTIERCOL	0,03%	3022,94 Ton/año
CIUDAD REAL	Picón	GANADEROS	PURINES	0,00%	0 Ton/año
CIUDAD REAL	Picón	GANADEROS	RESIDUOS SAN	0,00%	17,72 Ton/año
CIUDAD REAL	Picón	GANADEROS	RESTOS DE OT	0,01%	1352,4 Ton/año
CIUDAD REAL	Picón	ALIMENTARIOS DE ORIGEN VE	RESIDUOS PAI	0,00%	3,73 Ton/año
CIUDAD REAL	Picón	AGRICULTURA	PAJA DE CERE.	0,03%	3601,28 Ton/año
CIUDAD REAL	Picón	AGRICULTURA	RESTOS DE PC	0,01%	694,02 Ton/año
CIUDAD REAL	Pedro Muñoz	URBANO	LODOS EDARL	0,00%	357,71 Ton/año
CIUDAD REAL	Pedro Muñoz	OTROS	OTROS RESIDU	0,00%	0,25 Ton/año
CIUDAD REAL	Pedro Muñoz	GANADEROS	ESTIERCOL	0,00%	138,72 Ton/año
CIUDAD REAL	Pedro Muñoz	GANADEROS	PURINES	0,06%	6932,04 Ton/año
CIUDAD REAL	Pedro Muñoz	GANADEROS	RESIDUOS SAN	0,00%	62,91 Ton/año
CIUDAD REAL	Pedro Muñoz	GANADEROS	RESTOS DE OT	0,01%	716,64 Ton/año
CIUDAD REAL	Pedro Muñoz	ALIMENTARIOS DE ORIGEN VE	RESIDUOS PAI	0,00%	2,18 Ton/año
CIUDAD REAL	Pedro Muñoz	AGRICULTURA	PAJA DE CERE.	0,02%	2024,05 Ton/año
CIUDAD REAL	Pedro Muñoz	AGRICULTURA	RESTOS DE PC	0,00%	115,95 Ton/año
CIUDAD REAL	Pedro Muñoz	AGRICULTURA	RESTOS DE PC	0,31%	35661,25 Ton/año
CIUDAD REAL	Navas de Estena	URBANO	LODOS EDARL	0,00%	8,5 Ton/año
CIUDAD REAL	Navas de Estena	GANADEROS	ESTIERCOL	0,03%	2895,78 Ton/año
CIUDAD REAL	Navas de Estena	GANADEROS	PURINES	0,00%	0 Ton/año
CIUDAD REAL	Navas de Estena	GANADEROS	RESIDUOS SAN	0,00%	14,89 Ton/año
CIUDAD REAL	Navas de Estena	GANADEROS	RESTOS DE OT	0,01%	718,32 Ton/año
CIUDAD REAL	Navas de Estena	AGRICULTURA	PAJA DE CERE.	0,01%	847,83 Ton/año
CIUDAD REAL	Navas de Estena	AGRICULTURA	RESTOS DE PC	0,00%	74,46 Ton/año
CIUDAD REAL	Navas de Estena	AGRICULTURA	RESTOS DE PC	0,00%	11,09 Ton/año
CIUDAD REAL	Moral de Calatrava	URBANO	LODOS EDARL	0,00%	262,36 Ton/año
CIUDAD REAL	Moral de Calatrava	GANADEROS	ESTIERCOL	0,02%	1878,5 Ton/año
CIUDAD REAL	Moral de Calatrava	GANADEROS	GALLINAZA	0,00%	60 Ton/año

CIUDAD REAL	Moral de Calatrava	GANADEROS	PURINES	0,00%	0 Ton/año
CIUDAD REAL	Moral de Calatrava	GANADEROS	RESIDUOS SAN	0,00%	33,73 Ton/año
CIUDAD REAL	Moral de Calatrava	GANADEROS	RESTOS DE OT	0,06%	6923,16 Ton/año
CIUDAD REAL	Moral de Calatrava	ALIMENTARIOS DE ORIGEN VE	EXCEDENTES I	0,00%	189,61 Ton/año
CIUDAD REAL	Moral de Calatrava	ALIMENTARIOS DE ORIGEN VE	LODOS EDARI'	0,00%	252,4 Ton/año
CIUDAD REAL	Moral de Calatrava	ALIMENTARIOS DE ORIGEN VE	NO CONFORM	0,00%	56,88 Ton/año
CIUDAD REAL	Moral de Calatrava	ALIMENTARIOS DE ORIGEN VE	SUBPRODUCT	0,00%	379,21 Ton/año
CIUDAD REAL	Moral de Calatrava	AGRICULTURA	PAJA DE CERE.	0,04%	4244,62 Ton/año
CIUDAD REAL	Moral de Calatrava	AGRICULTURA	RESTOS DE PC	0,06%	6573,83 Ton/año
CIUDAD REAL	Moral de Calatrava	AGRICULTURA	RESTOS DE PC	0,14%	16389,14 Ton/año
CIUDAD REAL	Montiel	GANADEROS	ESTIERCOL	0,00%	0 Ton/año
CIUDAD REAL	Montiel	GANADEROS	PURINES	0,01%	1657,98 Ton/año
CIUDAD REAL	Montiel	GANADEROS	RESIDUOS SAN	0,00%	16,56 Ton/año
CIUDAD REAL	Montiel	GANADEROS	RESTOS DE OT	0,01%	622,44 Ton/año
CIUDAD REAL	Montiel	AGRICULTURA	PAJA DE CERE.	0,10%	11742,07 Ton/año
CIUDAD REAL	Montiel	AGRICULTURA	RESTOS DE PC	0,03%	3724,47 Ton/año
CIUDAD REAL	Montiel	AGRICULTURA	RESTOS DE PC	0,08%	9622,87 Ton/año
CIUDAD REAL	Miguelturra	URBANO	LODOS EDARL	0,04%	4926,41 Ton/año
CIUDAD REAL	Miguelturra	GANADEROS	ESTIERCOL	0,05%	5710,64 Ton/año
CIUDAD REAL	Miguelturra	GANADEROS	GALLINAZA	0,00%	0,52 Ton/año
CIUDAD REAL	Miguelturra	GANADEROS	PURINES	0,00%	217,16 Ton/año
CIUDAD REAL	Miguelturra	GANADEROS	RESIDUOS SAN	0,00%	54,9 Ton/año
CIUDAD REAL	Miguelturra	GANADEROS	RESTOS DE OT	0,07%	7834,68 Ton/año
CIUDAD REAL	Miguelturra	ALIMENTARIOS DE ORIGEN VE	RESIDUOS PAI	0,00%	1,39 Ton/año
CIUDAD REAL	Miguelturra	ALIMENTARIOS DE ORIGEN VE	VINAZAS	0,00%	489,02 Ton/año
CIUDAD REAL	Miguelturra	AGRICULTURA	PAJA DE CERE.	0,08%	9589,05 Ton/año
CIUDAD REAL	Miguelturra	AGRICULTURA	RESTOS DE PC	0,01%	718,77 Ton/año
CIUDAD REAL	Miguelturra	AGRICULTURA	RESTOS DE PC	0,03%	3223,64 Ton/año
CIUDAD REAL	Membrilla	GANADEROS	ESTIERCOL	0,01%	583,78 Ton/año
CIUDAD REAL	Membrilla	GANADEROS	GALLINAZA	0,01%	1593,7 Ton/año
CIUDAD REAL	Membrilla	GANADEROS	PURINES	0,03%	3468,46 Ton/año
CIUDAD REAL	Membrilla	GANADEROS	RESIDUOS SAN	0,00%	64,53 Ton/año
CIUDAD REAL	Membrilla	GANADEROS	RESTOS DE OT	0,05%	5743,32 Ton/año
CIUDAD REAL	Membrilla	AGRICULTURA	PAJA DE CERE.	0,11%	12405,89 Ton/año
CIUDAD REAL	Membrilla	AGRICULTURA	RESTOS DE PC	0,01%	677,37 Ton/año
CIUDAD REAL	Membrilla	AGRICULTURA	RESTOS DE PC	0,16%	18605,8 Ton/año
CIUDAD REAL	Manzanares	URBANO	LODOS EDARL	0,01%	1340,28 Ton/año
CIUDAD REAL	Manzanares	OTROS	OTROS RESIDI	0,00%	13,14 Ton/año
CIUDAD REAL	Manzanares	GANADEROS	RESIDUOS SAN	0,00%	112,67 Ton/año
CIUDAD REAL	Manzanares	ALIMENTARIOS DE ORIGEN AN	LACTOSUERO	0,22%	24941,23 Ton/año
CIUDAD REAL	Manzanares	ALIMENTARIOS DE ORIGEN AN	LODOS EDARI	0,01%	634,31 Ton/año
CIUDAD REAL	Manzanares	ALIMENTARIOS DE ORIGEN AN	RESIDUOS LÁC	0,00%	62,94 Ton/año
CIUDAD REAL	Manzanares	AGRICULTURA	PAJA DE CERE.	0,45%	51581,89 Ton/año
CIUDAD REAL	Manzanares	AGRICULTURA	RESTOS DE PC	0,02%	1743,23 Ton/año
CIUDAD REAL	Manzanares	AGRICULTURA	RESTOS DE PC	0,40%	45149,99 Ton/año
CIUDAD REAL	Malagón	GANADEROS	ESTIERCOL	0,01%	803,42 Ton/año
CIUDAD REAL	Malagón	GANADEROS	GALLINAZA	0,01%	1615,13 Ton/año
CIUDAD REAL	Malagón	GANADEROS	PURINES	0,00%	0 Ton/año
CIUDAD REAL	Malagón	GANADEROS	RESIDUOS SAN	0,00%	101,62 Ton/año
CIUDAD REAL	Malagón	GANADEROS	RESTOS DE OT	0,22%	24758,4 Ton/año
CIUDAD REAL	Malagón	ALIMENTARIOS DE ORIGEN VE	ALPECHIN	0,06%	6674,78 Ton/año
CIUDAD REAL	Malagón	ALIMENTARIOS DE ORIGEN VE	EXCEDENTES I	0,00%	354,92 Ton/año
CIUDAD REAL	Malagón	ALIMENTARIOS DE ORIGEN VE	LODOS EDARI'	0,00%	472,46 Ton/año
CIUDAD REAL	Malagón	ALIMENTARIOS DE ORIGEN VE	NO CONFORM	0,00%	106,47 Ton/año
CIUDAD REAL	Malagón	ALIMENTARIOS DE ORIGEN VE	RESIDUOS PAI	0,00%	71,71 Ton/año
CIUDAD REAL	Malagón	ALIMENTARIOS DE ORIGEN VE	SUBPRODUCT	0,01%	709,87 Ton/año
CIUDAD REAL	Malagón	ALIMENTARIOS DE ORIGEN AN	LACTOSUERO	0,11%	12140,04 Ton/año
CIUDAD REAL	Malagón	ALIMENTARIOS DE ORIGEN AN	LODOS EDARI	0,00%	347,67 Ton/año

CIUDAD REAL Malagón	ALIMENTARIOS DE ORIGEN AN	RESIDUOS LÁC	0,00%	34,5 Ton/año
CIUDAD REAL Malagón	AGRICULTURA	PAJA DE CERE.	0,09%	9748,06 Ton/año
CIUDAD REAL Malagón	AGRICULTURA	RESTOS DE PC	0,10%	10827,06 Ton/año
CIUDAD REAL Malagón	AGRICULTURA	RESTOS DE PC	0,07%	7430,98 Ton/año
CIUDAD REAL Los Cortijos	URBANO	LODOS EDARL	0,00%	11,45 Ton/año
CIUDAD REAL Los Cortijos	GANADEROS	ESTIERCOL	0,03%	3225,24 Ton/año
CIUDAD REAL Los Cortijos	GANADEROS	RESIDUOS SAN	0,00%	32,74 Ton/año
CIUDAD REAL Los Cortijos	GANADEROS	RESTOS DE OT	0,05%	5613,36 Ton/año
CIUDAD REAL Los Cortijos	ALIMENTARIOS DE ORIGEN VEI	RESIDUOS PAI	0,00%	1,38 Ton/año
CIUDAD REAL Los Cortijos	AGRICULTURA	PAJA DE CERE.	0,01%	1693,23 Ton/año
CIUDAD REAL Los Cortijos	AGRICULTURA	RESTOS DE PC	0,01%	945,2 Ton/año
CIUDAD REAL Los Cortijos	AGRICULTURA	RESTOS DE PC	0,00%	18,24 Ton/año
CIUDAD REAL Llanos del Caudillo	URBANO	LODOS EDARL	0,00%	6,01 Ton/año
CIUDAD REAL Llanos del Caudillo	GANADEROS	ESTIERCOL	0,00%	0 Ton/año
CIUDAD REAL Llanos del Caudillo	GANADEROS	GALLINAZA	0,02%	2804,55 Ton/año
CIUDAD REAL Llanos del Caudillo	GANADEROS	PURINES	0,03%	3323,28 Ton/año
CIUDAD REAL Llanos del Caudillo	GANADEROS	RESIDUOS SAN	0,00%	49,22 Ton/año
CIUDAD REAL Llanos del Caudillo	GANADEROS	RESTOS DE OT	0,00%	262,68 Ton/año
CIUDAD REAL Llanos del Caudillo	ALIMENTARIOS DE ORIGEN VEI	EXCEDENTES I	0,00%	164,41 Ton/año
CIUDAD REAL Llanos del Caudillo	ALIMENTARIOS DE ORIGEN VEI	LODOS EDARI'	0,00%	175,72 Ton/año
CIUDAD REAL Llanos del Caudillo	ALIMENTARIOS DE ORIGEN VEI	NO CONFORM	0,00%	49,32 Ton/año
CIUDAD REAL Llanos del Caudillo	ALIMENTARIOS DE ORIGEN VEI	SUBPRODUCT	0,00%	328,81 Ton/año
CIUDAD REAL Llanos del Caudillo	AGRICULTURA	PAJA DE CERE.	0,02%	2326,39 Ton/año
CIUDAD REAL Llanos del Caudillo	AGRICULTURA	RESTOS DE PC	0,00%	207,46 Ton/año
CIUDAD REAL Las Labores	GANADEROS	ESTIERCOL	0,00%	0 Ton/año
CIUDAD REAL Las Labores	GANADEROS	GALLINAZA	0,02%	1863,6 Ton/año
CIUDAD REAL Las Labores	GANADEROS	PURINES	0,00%	0 Ton/año
CIUDAD REAL Las Labores	GANADEROS	RESIDUOS SAN	0,00%	14,61 Ton/año
CIUDAD REAL Las Labores	GANADEROS	RESTOS DE OT	0,00%	388,44 Ton/año
CIUDAD REAL Las Labores	AGRICULTURA	PAJA DE CERE.	0,02%	1788,63 Ton/año
CIUDAD REAL Las Labores	AGRICULTURA	RESTOS DE PC	0,01%	732,87 Ton/año
CIUDAD REAL Las Labores	AGRICULTURA	RESTOS DE PC	0,07%	7744,14 Ton/año
CIUDAD REAL La Solana	URBANO	LODOS EDARL	0,01%	729,49 Ton/año
CIUDAD REAL La Solana	OTROS	OTROS RESIDU	0,00%	15,58 Ton/año
CIUDAD REAL La Solana	GANADEROS	ESTIERCOL	0,00%	156,06 Ton/año
CIUDAD REAL La Solana	GANADEROS	GALLINAZA	0,01%	1489,8 Ton/año
CIUDAD REAL La Solana	GANADEROS	PURINES	0,00%	0 Ton/año
CIUDAD REAL La Solana	GANADEROS	RESIDUOS SAN	0,00%	74,95 Ton/año
CIUDAD REAL La Solana	GANADEROS	RESTOS DE OT	0,15%	17556 Ton/año
CIUDAD REAL La Solana	ALIMENTARIOS DE ORIGEN VEI	RESIDUOS PAI	0,00%	6,46 Ton/año
CIUDAD REAL La Solana	ALIMENTARIOS DE ORIGEN AN	LACTOSUERO	0,02%	2456,93 Ton/año
CIUDAD REAL La Solana	ALIMENTARIOS DE ORIGEN AN	LODOS EDARI'	0,00%	16,82 Ton/año
CIUDAD REAL La Solana	ALIMENTARIOS DE ORIGEN AN	RESIDUOS EST	0,00%	28,86 Ton/año
CIUDAD REAL La Solana	ALIMENTARIOS DE ORIGEN AN	SUBPRODUCT	0,00%	118,28 Ton/año
CIUDAD REAL La Solana	AGRICULTURA	PAJA DE CERE.	0,07%	7574,04 Ton/año
CIUDAD REAL La Solana	AGRICULTURA	RESTOS DE PC	0,02%	2492,99 Ton/año
CIUDAD REAL La Solana	AGRICULTURA	RESTOS DE PC	0,22%	24721,15 Ton/año
CIUDAD REAL Herencia	URBANO	LODOS EDARL	0,00%	437,78 Ton/año
CIUDAD REAL Herencia	OTROS	OTROS RESIDU	0,00%	105,51 Ton/año
CIUDAD REAL Herencia	GANADEROS	ESTIERCOL	0,00%	52,02 Ton/año
CIUDAD REAL Herencia	GANADEROS	GALLINAZA	0,02%	2164,41 Ton/año
CIUDAD REAL Herencia	GANADEROS	PURINES	0,27%	30387,76 Ton/año
CIUDAD REAL Herencia	GANADEROS	RESIDUOS SAN	0,00%	311,97 Ton/año
CIUDAD REAL Herencia	GANADEROS	RESTOS DE OT	0,08%	9660,72 Ton/año
CIUDAD REAL Herencia	ALIMENTARIOS DE ORIGEN VEI	RESIDUOS PAI	0,00%	4,2 Ton/año
CIUDAD REAL Herencia	ALIMENTARIOS DE ORIGEN AN	LACTOSUERO	0,02%	2288,14 Ton/año
CIUDAD REAL Herencia	ALIMENTARIOS DE ORIGEN AN	LODOS EDARI	0,00%	65,59 Ton/año
CIUDAD REAL Herencia	ALIMENTARIOS DE ORIGEN AN	LODOS EDARI'	0,00%	13,32 Ton/año

CIUDAD REAL Herencia	ALIMENTARIOS DE ORIGEN AN	RESIDUOS LÁC	0,00%	6,51 Ton/año
CIUDAD REAL Herencia	AGRICULTURA	PAJA DE CERE.	0,10%	11262,34 Ton/año
CIUDAD REAL Herencia	AGRICULTURA	RESTOS DE PC	0,03%	3316,74 Ton/año
CIUDAD REAL Herencia	AGRICULTURA	RESTOS DE PC	0,33%	37730,75 Ton/año
CIUDAD REAL Granátula de Calatrav	URBANO	LODOS EDARL	0,00%	146,95 Ton/año
CIUDAD REAL Granátula de Calatrav	GANADEROS	ESTIERCOL	0,01%	1173,34 Ton/año
CIUDAD REAL Granátula de Calatrav	GANADEROS	RESIDUOS SAN	0,00%	23,73 Ton/año
CIUDAD REAL Granátula de Calatrav	GANADEROS	RESTOS DE OT	0,05%	5170,56 Ton/año
CIUDAD REAL Granátula de Calatrav	AGRICULTURA	PAJA DE CERE.	0,08%	8630,91 Ton/año
CIUDAD REAL Granátula de Calatrav	AGRICULTURA	RESTOS DE PC	0,03%	2905,38 Ton/año
CIUDAD REAL Granátula de Calatrav	AGRICULTURA	RESTOS DE PC	0,03%	3949,22 Ton/año
CIUDAD REAL Fuente el Fresno	URBANO	LODOS EDARL	0,00%	183,28 Ton/año
CIUDAD REAL Fuente el Fresno	GANADEROS	ESTIERCOL	0,05%	5652,84 Ton/año
CIUDAD REAL Fuente el Fresno	GANADEROS	GALLINAZA	0,00%	105,8 Ton/año
CIUDAD REAL Fuente el Fresno	GANADEROS	RESIDUOS SAN	0,00%	115 Ton/año
CIUDAD REAL Fuente el Fresno	GANADEROS	RESTOS DE OT	0,23%	26063,88 Ton/año
CIUDAD REAL Fuente el Fresno	ALIMENTARIOS DE ORIGEN AN	LACTOSUERO	0,03%	3295,92 Ton/año
CIUDAD REAL Fuente el Fresno	ALIMENTARIOS DE ORIGEN AN	LODOS EDARI	0,00%	94,48 Ton/año
CIUDAD REAL Fuente el Fresno	ALIMENTARIOS DE ORIGEN AN	RESIDUOS LÁC	0,00%	9,38 Ton/año
CIUDAD REAL Fuente el Fresno	AGRICULTURA	PAJA DE CERE.	0,04%	4042,02 Ton/año
CIUDAD REAL Fuente el Fresno	AGRICULTURA	RESTOS DE PC	0,03%	3617,13 Ton/año
CIUDAD REAL Fuente el Fresno	AGRICULTURA	RESTOS DE PC	0,03%	3924,55 Ton/año
CIUDAD REAL Fernán Caballero	URBANO	LODOS EDARL	0,00%	59,13 Ton/año
CIUDAD REAL Fernán Caballero	GANADEROS	ESTIERCOL	0,05%	5664,4 Ton/año
CIUDAD REAL Fernán Caballero	GANADEROS	GALLINAZA	0,00%	0,55 Ton/año
CIUDAD REAL Fernán Caballero	GANADEROS	RESIDUOS SAN	0,00%	25,82 Ton/año
CIUDAD REAL Fernán Caballero	GANADEROS	RESTOS DE OT	0,00%	462,72 Ton/año
CIUDAD REAL Fernán Caballero	AGRICULTURA	PAJA DE CERE.	0,04%	4350,73 Ton/año
CIUDAD REAL Fernán Caballero	AGRICULTURA	RESTOS DE PC	0,01%	1079,79 Ton/año
CIUDAD REAL Fernán Caballero	AGRICULTURA	RESTOS DE PC	0,03%	3116,52 Ton/año
CIUDAD REAL El Robledo	GANADEROS	ESTIERCOL	0,27%	31269,8 Ton/año
CIUDAD REAL El Robledo	GANADEROS	PURINES	0,01%	868,64 Ton/año
CIUDAD REAL El Robledo	GANADEROS	RESIDUOS SAN	0,00%	186,01 Ton/año
CIUDAD REAL El Robledo	GANADEROS	RESTOS DE OT	0,11%	12670,2 Ton/año
CIUDAD REAL El Robledo	AGRICULTURA	PAJA DE CERE.	0,14%	15402,94 Ton/año
CIUDAD REAL El Robledo	AGRICULTURA	RESTOS DE PC	0,01%	1298,7 Ton/año
CIUDAD REAL El Robledo	AGRICULTURA	RESTOS DE PC	0,00%	131,13 Ton/año
CIUDAD REAL Daimiel	URBANO	LODOS EDARL	0,01%	1639,58 Ton/año
CIUDAD REAL Daimiel	GANADEROS	ESTIERCOL	0,04%	4895,66 Ton/año
CIUDAD REAL Daimiel	GANADEROS	GALLINAZA	0,03%	3182,84 Ton/año
CIUDAD REAL Daimiel	GANADEROS	PURINES	0,04%	4579,88 Ton/año
CIUDAD REAL Daimiel	GANADEROS	RESIDUOS SAN	0,00%	132,04 Ton/año
CIUDAD REAL Daimiel	GANADEROS	RESTOS DE OT	0,12%	13472,52 Ton/año
CIUDAD REAL Daimiel	ALIMENTARIOS DE ORIGEN VEI	VINAZAS	0,45%	51064,43 Ton/año
CIUDAD REAL Daimiel	ALIMENTARIOS DE ORIGEN AN	LACTOSUERO	0,02%	2089,85 Ton/año
CIUDAD REAL Daimiel	ALIMENTARIOS DE ORIGEN AN	LODOS EDARI	0,00%	59,91 Ton/año
CIUDAD REAL Daimiel	ALIMENTARIOS DE ORIGEN AN	RESIDUOS LÁC	0,00%	5,94 Ton/año
CIUDAD REAL Daimiel	AGRICULTURA	PAJA DE CERE.	0,41%	47291,46 Ton/año
CIUDAD REAL Daimiel	AGRICULTURA	RESTOS DE PC	0,01%	1697 Ton/año
CIUDAD REAL Daimiel	AGRICULTURA	RESTOS DE PC	0,36%	40600,29 Ton/año
CIUDAD REAL Ciudad Real	GANADEROS	ESTIERCOL	0,08%	8849,18 Ton/año
CIUDAD REAL Ciudad Real	GANADEROS	GALLINAZA	0,00%	2 Ton/año
CIUDAD REAL Ciudad Real	GANADEROS	RESIDUOS SAN	0,00%	87,62 Ton/año
CIUDAD REAL Ciudad Real	GANADEROS	RESTOS DE OT	0,12%	13587,6 Ton/año
CIUDAD REAL Ciudad Real	ALIMENTARIOS DE ORIGEN VEI	EXCEDENTES I	0,00%	1,49 Ton/año
CIUDAD REAL Ciudad Real	ALIMENTARIOS DE ORIGEN VEI	LODOS EDARI'	0,00%	1,99 Ton/año
CIUDAD REAL Ciudad Real	ALIMENTARIOS DE ORIGEN VEI	NO CONFORM	0,00%	0,45 Ton/año
CIUDAD REAL Ciudad Real	ALIMENTARIOS DE ORIGEN VEI	RESIDUOS ALI	0,00%	140,75 Ton/año



CIUDAD REAL	Ciudad Real	ALIMENTARIOS DE ORIGEN VEI	RESIDUOS CAI	0,04%	4197,02 Ton/año
CIUDAD REAL	Ciudad Real	ALIMENTARIOS DE ORIGEN VEI	RESIDUOS PAI	0,00%	2,56 Ton/año
CIUDAD REAL	Ciudad Real	ALIMENTARIOS DE ORIGEN VEI	SUBPRODUCT	0,00%	2,99 Ton/año
CIUDAD REAL	Ciudad Real	ALIMENTARIOS DE ORIGEN AN	LACTOSUERO	0,02%	2005,45 Ton/año
CIUDAD REAL	Ciudad Real	ALIMENTARIOS DE ORIGEN AN	LODOS EDARI	0,00%	57,49 Ton/año
CIUDAD REAL	Ciudad Real	ALIMENTARIOS DE ORIGEN AN	LODOS EDARI'	0,00%	36,38 Ton/año
CIUDAD REAL	Ciudad Real	ALIMENTARIOS DE ORIGEN AN	RESIDUOS LÁC	0,00%	5,7 Ton/año
CIUDAD REAL	Ciudad Real	AGRICULTURA	PAJA DE CERE.	0,28%	31899,97 Ton/año
CIUDAD REAL	Ciudad Real	AGRICULTURA	RESTOS DE PC	0,01%	842,58 Ton/año
CIUDAD REAL	Ciudad Real	AGRICULTURA	RESTOS DE PC	0,01%	1551,71 Ton/año
CIUDAD REAL	Carrizosa	URBANO	LODOS EDARL	0,00%	61,73 Ton/año
CIUDAD REAL	Carrizosa	GANADEROS	ESTIERCOL	0,00%	23,12 Ton/año
CIUDAD REAL	Carrizosa	GANADEROS	RESIDUOS SAM	0,00%	4,1 Ton/año
CIUDAD REAL	Carrizosa	GANADEROS	RESTOS DE OT	0,01%	1086,48 Ton/año
CIUDAD REAL	Carrizosa	AGRICULTURA	PAJA DE CERE.	0,01%	854,96 Ton/año
CIUDAD REAL	Carrizosa	AGRICULTURA	RESTOS DE PC	0,01%	1167,03 Ton/año
CIUDAD REAL	Carrizosa	AGRICULTURA	RESTOS DE PC	0,01%	715,34 Ton/año
CIUDAD REAL	Carrión de Calatrava	OTROS	OTROS RESIDL	0,00%	0,43 Ton/año
CIUDAD REAL	Carrión de Calatrava	GANADEROS	ESTIERCOL	0,00%	190,74 Ton/año
CIUDAD REAL	Carrión de Calatrava	GANADEROS	RESIDUOS SAM	0,00%	11,36 Ton/año
CIUDAD REAL	Carrión de Calatrava	GANADEROS	RESTOS DE OT	0,03%	2882,52 Ton/año
CIUDAD REAL	Carrión de Calatrava	ALIMENTARIOS DE ORIGEN VEI	RESIDUOS PAI	0,00%	0,28 Ton/año
CIUDAD REAL	Carrión de Calatrava	AGRICULTURA	PAJA DE CERE.	0,06%	6914,76 Ton/año
CIUDAD REAL	Carrión de Calatrava	AGRICULTURA	RESTOS DE PC	0,01%	1575,41 Ton/año
CIUDAD REAL	Carrión de Calatrava	AGRICULTURA	RESTOS DE PC	0,08%	9336,27 Ton/año
CIUDAD REAL	Campo de Criptana	OTROS	OTROS RESIDL	0,00%	3,88 Ton/año
CIUDAD REAL	Campo de Criptana	GANADEROS	ESTIERCOL	0,00%	80,92 Ton/año
CIUDAD REAL	Campo de Criptana	GANADEROS	RESIDUOS SAM	0,00%	13,07 Ton/año
CIUDAD REAL	Campo de Criptana	GANADEROS	RESTOS DE OT	0,03%	3562,68 Ton/año
CIUDAD REAL	Campo de Criptana	ALIMENTARIOS DE ORIGEN VEI	RESIDUOS PAI	0,00%	0,81 Ton/año
CIUDAD REAL	Campo de Criptana	ALIMENTARIOS DE ORIGEN VEI	VINAZAS	0,73%	83288,45 Ton/año
CIUDAD REAL	Campo de Criptana	ALIMENTARIOS DE ORIGEN AN	LACTOSUERO	0,00%	55,05 Ton/año
CIUDAD REAL	Campo de Criptana	ALIMENTARIOS DE ORIGEN AN	LODOS EDARI	0,00%	1,58 Ton/año
CIUDAD REAL	Campo de Criptana	ALIMENTARIOS DE ORIGEN AN	RESIDUOS LÁC	0,00%	0,16 Ton/año
CIUDAD REAL	Campo de Criptana	AGRICULTURA	PAJA DE CERE.	0,14%	16462,62 Ton/año
CIUDAD REAL	Campo de Criptana	AGRICULTURA	RESTOS DE PC	0,02%	1759,73 Ton/año
CIUDAD REAL	Campo de Criptana	AGRICULTURA	RESTOS DE PC	0,60%	68326,02 Ton/año
CIUDAD REAL	Bolaños de Calatrava	URBANO	LODOS EDARL	0,01%	1368 Ton/año
CIUDAD REAL	Bolaños de Calatrava	GANADEROS	ESTIERCOL	0,02%	2433,38 Ton/año
CIUDAD REAL	Bolaños de Calatrava	GANADEROS	GALLINAZA	0,10%	11071,66 Ton/año
CIUDAD REAL	Bolaños de Calatrava	GANADEROS	PURINES	0,02%	2433,38 Ton/año
CIUDAD REAL	Bolaños de Calatrava	GANADEROS	RESIDUOS SAM	0,00%	108,64 Ton/año
CIUDAD REAL	Bolaños de Calatrava	GANADEROS	RESTOS DE OT	0,04%	4201,56 Ton/año
CIUDAD REAL	Bolaños de Calatrava	ALIMENTARIOS DE ORIGEN VEI	EXCEDENTES I	0,00%	109,85 Ton/año
CIUDAD REAL	Bolaños de Calatrava	ALIMENTARIOS DE ORIGEN VEI	LODOS EDARI'	0,00%	146,23 Ton/año
CIUDAD REAL	Bolaños de Calatrava	ALIMENTARIOS DE ORIGEN VEI	NO CONFORM	0,00%	32,95 Ton/año
CIUDAD REAL	Bolaños de Calatrava	ALIMENTARIOS DE ORIGEN VEI	RESIDUOS PAI	0,00%	0,71 Ton/año
CIUDAD REAL	Bolaños de Calatrava	ALIMENTARIOS DE ORIGEN VEI	SUBPRODUCT	0,00%	219,7 Ton/año
CIUDAD REAL	Bolaños de Calatrava	AGRICULTURA	PAJA DE CERE.	0,06%	6666,97 Ton/año
CIUDAD REAL	Bolaños de Calatrava	AGRICULTURA	RESTOS DE PC	0,02%	2757,21 Ton/año
CIUDAD REAL	Bolaños de Calatrava	AGRICULTURA	RESTOS DE PC	0,03%	3801,83 Ton/año
CIUDAD REAL	Argamasilla de Alba	URBANO	LODOS EDARL	0,00%	155,05 Ton/año
CIUDAD REAL	Argamasilla de Alba	GANADEROS	ESTIERCOL	0,01%	1005,72 Ton/año
CIUDAD REAL	Argamasilla de Alba	GANADEROS	PURINES	0,10%	11450,92 Ton/año
CIUDAD REAL	Argamasilla de Alba	GANADEROS	RESIDUOS SAM	0,00%	204,8 Ton/año
CIUDAD REAL	Argamasilla de Alba	GANADEROS	RESTOS DE OT	0,25%	28086,24 Ton/año
CIUDAD REAL	Argamasilla de Alba	ALIMENTARIOS DE ORIGEN VEI	RESIDUOS PAI	0,00%	4,26 Ton/año
CIUDAD REAL	Argamasilla de Alba	ALIMENTARIOS DE ORIGEN AN	LACTOSUERO	0,00%	132,14 Ton/año

CIUDAD REAL	Argamasilla de Alba	ALIMENTARIOS DE ORIGEN AN LODOS EDARI	0,00%	3,79 Ton/año
CIUDAD REAL	Argamasilla de Alba	ALIMENTARIOS DE ORIGEN AN RESIDUOS LÁC	0,00%	0,38 Ton/año
CIUDAD REAL	Argamasilla de Alba	AGRICULTURA PAJA DE CERE.	0,23%	25848,53 Ton/año
CIUDAD REAL	Argamasilla de Alba	AGRICULTURA RESTOS DE PC	0,01%	1113,8 Ton/año
CIUDAD REAL	Argamasilla de Alba	AGRICULTURA RESTOS DE PC	0,27%	30417,13 Ton/año
CIUDAD REAL	Arenas de San Juan	URBANO LODOS EDARL	0,00%	61,59 Ton/año
CIUDAD REAL	Arenas de San Juan	GANADEROS ESTIERCOL	0,00%	80,92 Ton/año
CIUDAD REAL	Arenas de San Juan	GANADEROS RESIDUOS SAN	0,00%	0,34 Ton/año
CIUDAD REAL	Arenas de San Juan	AGRICULTURA PAJA DE CERE.	0,02%	2644,88 Ton/año
CIUDAD REAL	Arenas de San Juan	AGRICULTURA RESTOS DE PC	0,00%	154,19 Ton/año
CIUDAD REAL	Arenas de San Juan	AGRICULTURA RESTOS DE PC	0,17%	19617,14 Ton/año
CIUDAD REAL	Arenales de San Gregc	URBANO LODOS EDARL	0,00%	4,69 Ton/año
CIUDAD REAL	Arenales de San Gregc	GANADEROS ESTIERCOL	0,00%	75,14 Ton/año
CIUDAD REAL	Arenales de San Gregc	GANADEROS GALLINAZA	0,01%	1168,4 Ton/año
CIUDAD REAL	Arenales de San Gregc	GANADEROS RESIDUOS SAN	0,00%	10,3 Ton/año
CIUDAD REAL	Arenales de San Gregc	GANADEROS RESTOS DE OT	0,00%	487,32 Ton/año
CIUDAD REAL	Arenales de San Gregc	AGRICULTURA PAJA DE CERE.	0,02%	2138,68 Ton/año
CIUDAD REAL	Arenales de San Gregc	AGRICULTURA RESTOS DE PC	0,00%	52,41 Ton/año
CIUDAD REAL	Arenales de San Gregc	AGRICULTURA RESTOS DE PC	0,06%	6624,18 Ton/año
CIUDAD REAL	Almagro	GANADEROS ESTIERCOL	0,12%	13872 Ton/año
CIUDAD REAL	Almagro	GANADEROS GALLINAZA	0,00%	150 Ton/año
CIUDAD REAL	Almagro	GANADEROS RESIDUOS SAN	0,00%	115,66 Ton/año
CIUDAD REAL	Almagro	GANADEROS RESTOS DE OT	0,13%	15216,48 Ton/año
CIUDAD REAL	Almagro	ALIMENTARIOS DE ORIGEN VEI EXCEDENTES I	0,00%	60,08 Ton/año
CIUDAD REAL	Almagro	ALIMENTARIOS DE ORIGEN VEI LODOS EDARI'	0,00%	79,98 Ton/año
CIUDAD REAL	Almagro	ALIMENTARIOS DE ORIGEN VEI NO CONFORM	0,00%	18,02 Ton/año
CIUDAD REAL	Almagro	ALIMENTARIOS DE ORIGEN VEI RESIDUOS PAI	0,00%	17,8 Ton/año
CIUDAD REAL	Almagro	ALIMENTARIOS DE ORIGEN VEI SUBPRODUCT	0,00%	120,17 Ton/año
CIUDAD REAL	Almagro	ALIMENTARIOS DE ORIGEN AN LODOS EDARI'	0,00%	78,48 Ton/año
CIUDAD REAL	Almagro	AGRICULTURA PAJA DE CERE.	0,18%	21078,51 Ton/año
CIUDAD REAL	Almagro	AGRICULTURA RESTOS DE PC	0,04%	4374,96 Ton/año
CIUDAD REAL	Almagro	AGRICULTURA RESTOS DE PC	0,06%	7011,04 Ton/año
CIUDAD REAL	Alhambra	URBANO LODOS EDARL	0,00%	43,89 Ton/año
CIUDAD REAL	Alhambra	GANADEROS ESTIERCOL	0,05%	6253,96 Ton/año
CIUDAD REAL	Alhambra	GANADEROS PURINES	0,18%	20244,68 Ton/año
CIUDAD REAL	Alhambra	GANADEROS RESIDUOS SAN	0,00%	225,84 Ton/año
CIUDAD REAL	Alhambra	GANADEROS RESTOS DE OT	0,06%	6896,76 Ton/año
CIUDAD REAL	Alhambra	ALIMENTARIOS DE ORIGEN AN LACTOSUERO	0,00%	311,2 Ton/año
CIUDAD REAL	Alhambra	ALIMENTARIOS DE ORIGEN AN LODOS EDARI	0,00%	8,92 Ton/año
CIUDAD REAL	Alhambra	ALIMENTARIOS DE ORIGEN AN RESIDUOS LÁC	0,00%	0,89 Ton/año
CIUDAD REAL	Alhambra	AGRICULTURA PAJA DE CERE.	0,23%	26133,21 Ton/año
CIUDAD REAL	Alhambra	AGRICULTURA RESTOS DE PC	0,04%	5075,7 Ton/año
CIUDAD REAL	Alhambra	AGRICULTURA RESTOS DE PC	0,38%	42791,15 Ton/año
CIUDAD REAL	Alcoba	URBANO LODOS EDARL	0,00%	2 Ton/año
CIUDAD REAL	Alcoba	GANADEROS ESTIERCOL	0,19%	21779,04 Ton/año
CIUDAD REAL	Alcoba	GANADEROS GALLINAZA	0,00%	30,85 Ton/año
CIUDAD REAL	Alcoba	GANADEROS PURINES	0,00%	9,76 Ton/año
CIUDAD REAL	Alcoba	GANADEROS RESIDUOS SAN	0,00%	138,59 Ton/año
CIUDAD REAL	Alcoba	GANADEROS RESTOS DE OT	0,11%	12728,76 Ton/año
CIUDAD REAL	Alcoba	ALIMENTARIOS DE ORIGEN AN LACTOSUERO	0,00%	174,75 Ton/año
CIUDAD REAL	Alcoba	ALIMENTARIOS DE ORIGEN AN LODOS EDARI	0,00%	5,01 Ton/año
CIUDAD REAL	Alcoba	ALIMENTARIOS DE ORIGEN AN RESIDUOS LÁC	0,00%	0,5 Ton/año
CIUDAD REAL	Alcoba	AGRICULTURA PAJA DE CERE.	0,09%	10028,47 Ton/año
CIUDAD REAL	Alcoba	AGRICULTURA RESTOS DE PC	0,01%	886,74 Ton/año
CIUDAD REAL	Alcázar de San Juan	URBANO LODOS EDARL	0,03%	2997,02 Ton/año
CIUDAD REAL	Alcázar de San Juan	OTROS OTROS RESIDI	0,00%	2,94 Ton/año
CIUDAD REAL	Alcázar de San Juan	GANADEROS ESTIERCOL	0,03%	3132,76 Ton/año
CIUDAD REAL	Alcázar de San Juan	GANADEROS GALLINAZA	0,00%	208,55 Ton/año

CIUDAD REAL	Alcázar de San Juan	GANADEROS	PURINES	0,05%	5973,12 Ton/año
CIUDAD REAL	Alcázar de San Juan	GANADEROS	RESIDUOS SAN	0,00%	176,24 Ton/año
CIUDAD REAL	Alcázar de San Juan	GANADEROS	RESTOS DE OT	0,26%	30112,2 Ton/año
CIUDAD REAL	Alcázar de San Juan	ALIMENTARIOS DE ORIGEN VE	RESIDUOS PAI	0,00%	23,13 Ton/año
CIUDAD REAL	Alcázar de San Juan	ALIMENTARIOS DE ORIGEN VE	VINAZAS	0,71%	81362,47 Ton/año
CIUDAD REAL	Alcázar de San Juan	ALIMENTARIOS DE ORIGEN AN	LACTOSUERO	1,24%	141219,84 Ton/año
CIUDAD REAL	Alcázar de San Juan	ALIMENTARIOS DE ORIGEN AN	LODOS EDARI	0,03%	3964,69 Ton/año
CIUDAD REAL	Alcázar de San Juan	ALIMENTARIOS DE ORIGEN AN	LODOS EDARI'	0,00%	4,35 Ton/año
CIUDAD REAL	Alcázar de San Juan	ALIMENTARIOS DE ORIGEN AN	RESIDUOS LÁC	0,01%	1255,03 Ton/año
CIUDAD REAL	Alcázar de San Juan	AGRICULTURA	PAJA DE CERE.	0,53%	60210,38 Ton/año
CIUDAD REAL	Alcázar de San Juan	AGRICULTURA	RESTOS DE PC	0,00%	338,54 Ton/año
CIUDAD REAL	Alcázar de San Juan	AGRICULTURA	RESTOS DE PC	0,68%	77918,25 Ton/año
ALBACETE	Viveros	GANADEROS	ESTIERCOL	0,00%	75,14 Ton/año
ALBACETE	Viveros	GANADEROS	GALLINAZA	0,02%	2352 Ton/año
ALBACETE	Viveros	GANADEROS	RESIDUOS SAN	0,00%	20,56 Ton/año
ALBACETE	Viveros	GANADEROS	RESTOS DE OT	0,01%	1033,92 Ton/año
ALBACETE	Viveros	AGRICULTURA	PAJA DE CERE.	0,07%	8482,68 Ton/año
ALBACETE	Viveros	AGRICULTURA	RESTOS DE PC	0,00%	179,45 Ton/año
ALBACETE	Villarrobledo	URBANO	LODOS EDARL	0,01%	1019,7 Ton/año
ALBACETE	Villarrobledo	GANADEROS	ESTIERCOL	0,03%	3589,38 Ton/año
ALBACETE	Villarrobledo	GANADEROS	GALLINAZA	0,01%	891,85 Ton/año
ALBACETE	Villarrobledo	GANADEROS	RESIDUOS SAN	0,00%	123,21 Ton/año
ALBACETE	Villarrobledo	GANADEROS	RESTOS DE OT	0,24%	27834,96 Ton/año
ALBACETE	Villarrobledo	ALIMENTARIOS DE ORIGEN VE	RESIDUOS PAI	0,00%	5,26 Ton/año
ALBACETE	Villarrobledo	ALIMENTARIOS DE ORIGEN VE	VINAZAS	0,22%	25114,2 Ton/año
ALBACETE	Villarrobledo	ALIMENTARIOS DE ORIGEN AN	LACTOSUERO	2,48%	282767,92 Ton/año
ALBACETE	Villarrobledo	ALIMENTARIOS DE ORIGEN AN	LODOS EDARI	0,03%	2975,76 Ton/año
ALBACETE	Villarrobledo	ALIMENTARIOS DE ORIGEN AN	LODOS EDARI'	0,00%	4,05 Ton/año
ALBACETE	Villarrobledo	ALIMENTARIOS DE ORIGEN AN	RESIDUOS LÁC	0,00%	382,99 Ton/año
ALBACETE	Villarrobledo	AGRICULTURA	PAJA DE CERE.	0,61%	69526,9 Ton/año
ALBACETE	Villarrobledo	AGRICULTURA	RESTOS DE PC	0,00%	189,53 Ton/año
ALBACETE	Villarrobledo	AGRICULTURA	RESTOS DE PC	0,83%	94536,04 Ton/año
ALBACETE	Villamalea	URBANO	LODOS EDARL	0,00%	79,28 Ton/año
ALBACETE	Villamalea	GANADEROS	GALLINAZA	0,17%	19065,94 Ton/año
ALBACETE	Villamalea	GANADEROS	RESIDUOS SAN	0,00%	140,73 Ton/año
ALBACETE	Villamalea	GANADEROS	RESTOS DE OT	0,02%	2099,52 Ton/año
ALBACETE	Villamalea	ALIMENTARIOS DE ORIGEN VE	EXCEDENTES I	0,01%	665,39 Ton/año
ALBACETE	Villamalea	ALIMENTARIOS DE ORIGEN VE	LODOS EDARI'	0,01%	711,16 Ton/año
ALBACETE	Villamalea	ALIMENTARIOS DE ORIGEN VE	NO CONFORM	0,00%	199,62 Ton/año
ALBACETE	Villamalea	ALIMENTARIOS DE ORIGEN VE	RESIDUOS PAI	0,00%	0,54 Ton/año
ALBACETE	Villamalea	ALIMENTARIOS DE ORIGEN VE	SUBPRODUCT	0,01%	665,38 Ton/año
ALBACETE	Villamalea	ALIMENTARIOS DE ORIGEN AN	LODOS EDARI'	0,00%	176,3 Ton/año
ALBACETE	Villamalea	ALIMENTARIOS DE ORIGEN AN	RESIDUOS EST	0,00%	494,16 Ton/año
ALBACETE	Villamalea	ALIMENTARIOS DE ORIGEN AN	SUBPRODUCT	0,02%	1740,02 Ton/año
ALBACETE	Villamalea	AGRICULTURA	PAJA DE CERE.	0,02%	1981,11 Ton/año
ALBACETE	Villamalea	AGRICULTURA	RESTOS DE PC	0,00%	478,94 Ton/año
ALBACETE	Villamalea	AGRICULTURA	RESTOS DE PC	0,22%	25313,4 Ton/año
ALBACETE	Villalgordo del Júcar	URBANO	LODOS EDARL	0,00%	71,99 Ton/año
ALBACETE	Villalgordo del Júcar	GANADEROS	GALLINAZA	0,07%	8453,63 Ton/año
ALBACETE	Villalgordo del Júcar	GANADEROS	RESIDUOS SAN	0,00%	62,98 Ton/año
ALBACETE	Villalgordo del Júcar	GANADEROS	RESTOS DE OT	0,01%	1026,12 Ton/año
ALBACETE	Villalgordo del Júcar	ALIMENTARIOS DE ORIGEN VE	EXCEDENTES I	0,00%	432,56 Ton/año
ALBACETE	Villalgordo del Júcar	ALIMENTARIOS DE ORIGEN VE	LODOS EDARI'	0,00%	462,32 Ton/año
ALBACETE	Villalgordo del Júcar	ALIMENTARIOS DE ORIGEN VE	NO CONFORM	0,00%	129,77 Ton/año
ALBACETE	Villalgordo del Júcar	ALIMENTARIOS DE ORIGEN VE	SUBPRODUCT	0,00%	432,65 Ton/año
ALBACETE	Villalgordo del Júcar	AGRICULTURA	PAJA DE CERE.	0,03%	3566,12 Ton/año
ALBACETE	Villalgordo del Júcar	AGRICULTURA	RESTOS DE PC	0,00%	451,98 Ton/año
ALBACETE	Villalgordo del Júcar	AGRICULTURA	RESTOS DE PC	0,03%	3545,73 Ton/año

ALBACETE	Valdeganga	GANADEROS	PURINES	0,13%	15086,52 Ton/año
ALBACETE	Valdeganga	GANADEROS	RESIDUOS SAN	0,00%	145,3 Ton/año
ALBACETE	Valdeganga	GANADEROS	RESTOS DE OT	0,04%	4208,04 Ton/año
ALBACETE	Valdeganga	ALIMENTARIOS DE ORIGEN AN	LODOS EDARI'	0,00%	5,86 Ton/año
ALBACETE	Valdeganga	AGRICULTURA	PAJA DE CERE.	0,06%	6796,42 Ton/año
ALBACETE	Valdeganga	AGRICULTURA	RESTOS DE PC	0,00%	37,29 Ton/año
ALBACETE	Valdeganga	AGRICULTURA	RESTOS DE PC	0,04%	4320,01 Ton/año
ALBACETE	Tarazona de la Manch.	URBANO	LODOS EDARL	0,00%	390,48 Ton/año
ALBACETE	Tarazona de la Manch.	GANADEROS	ESTIERCOL	0,00%	23,12 Ton/año
ALBACETE	Tarazona de la Manch.	GANADEROS	GALLINAZA	0,04%	4773,18 Ton/año
ALBACETE	Tarazona de la Manch.	GANADEROS	PURINES	0,06%	6957,66 Ton/año
ALBACETE	Tarazona de la Manch.	GANADEROS	RESIDUOS SAN	0,00%	146,38 Ton/año
ALBACETE	Tarazona de la Manch.	GANADEROS	RESTOS DE OT	0,13%	14606,88 Ton/año
ALBACETE	Tarazona de la Manch.	AGRICULTURA	PAJA DE CERE.	0,22%	24984,22 Ton/año
ALBACETE	Tarazona de la Manch.	AGRICULTURA	RESTOS DE PC	0,00%	286,65 Ton/año
ALBACETE	Tarazona de la Manch.	AGRICULTURA	RESTOS DE PC	0,24%	27410,82 Ton/año
ALBACETE	Robledo	GANADEROS	ESTIERCOL	0,01%	606,9 Ton/año
ALBACETE	Robledo	GANADEROS	GALLINAZA	0,00%	240 Ton/año
ALBACETE	Robledo	GANADEROS	PURINES	0,24%	27901,4 Ton/año
ALBACETE	Robledo	GANADEROS	RESIDUOS SAN	0,00%	252,63 Ton/año
ALBACETE	Robledo	GANADEROS	RESTOS DE OT	0,02%	2388,12 Ton/año
ALBACETE	Robledo	AGRICULTURA	PAJA DE CERE.	0,07%	8161,34 Ton/año
ALBACETE	Robledo	AGRICULTURA	RESTOS DE PC	0,00%	63,68 Ton/año
ALBACETE	Robledo	AGRICULTURA	RESTOS DE PC	0,00%	229,27 Ton/año
ALBACETE	Pozuelo	GANADEROS	ESTIERCOL	0,01%	976,82 Ton/año
ALBACETE	Pozuelo	GANADEROS	PURINES	0,05%	5585,16 Ton/año
ALBACETE	Pozuelo	GANADEROS	RESIDUOS SAN	0,00%	62,29 Ton/año
ALBACETE	Pozuelo	GANADEROS	RESTOS DE OT	0,03%	2859,72 Ton/año
ALBACETE	Pozuelo	AGRICULTURA	PAJA DE CERE.	0,12%	13140,52 Ton/año
ALBACETE	Pozuelo	AGRICULTURA	RESTOS DE PC	0,00%	396,29 Ton/año
ALBACETE	Pozuelo	AGRICULTURA	RESTOS DE PC	0,00%	5,97 Ton/año
ALBACETE	Ossa de Montiel	URBANO	LODOS EDARL	0,00%	200,82 Ton/año
ALBACETE	Ossa de Montiel	GANADEROS	GALLINAZA	0,02%	1845,04 Ton/año
ALBACETE	Ossa de Montiel	GANADEROS	PURINES	0,02%	1817,8 Ton/año
ALBACETE	Ossa de Montiel	GANADEROS	RESIDUOS SAN	0,00%	39,54 Ton/año
ALBACETE	Ossa de Montiel	GANADEROS	RESTOS DE OT	0,03%	2953,32 Ton/año
ALBACETE	Ossa de Montiel	ALIMENTARIOS DE ORIGEN VE	RESIDUOS PAI	0,00%	0,49 Ton/año
ALBACETE	Ossa de Montiel	AGRICULTURA	PAJA DE CERE.	0,11%	12856,6 Ton/año
ALBACETE	Ossa de Montiel	AGRICULTURA	RESTOS DE PC	0,00%	4,28 Ton/año
ALBACETE	Ossa de Montiel	AGRICULTURA	RESTOS DE PC	0,04%	4554,68 Ton/año
ALBACETE	Navas de Jorquera	URBANO	LODOS EDARL	0,00%	0,78 Ton/año
ALBACETE	Navas de Jorquera	GANADEROS	GALLINAZA	0,10%	10962,29 Ton/año
ALBACETE	Navas de Jorquera	GANADEROS	PURINES	0,00%	478,24 Ton/año
ALBACETE	Navas de Jorquera	GANADEROS	RESIDUOS SAN	0,00%	82,46 Ton/año
ALBACETE	Navas de Jorquera	GANADEROS	RESTOS DE OT	0,00%	439,8 Ton/año
ALBACETE	Navas de Jorquera	AGRICULTURA	PAJA DE CERE.	0,02%	1795,2 Ton/año
ALBACETE	Navas de Jorquera	AGRICULTURA	RESTOS DE PC	0,00%	3,05 Ton/año
ALBACETE	Navas de Jorquera	AGRICULTURA	RESTOS DE PC	0,08%	9223,7 Ton/año
ALBACETE	Munera	URBANO	LODOS EDARL	0,00%	283,39 Ton/año
ALBACETE	Munera	GANADEROS	ESTIERCOL	0,00%	34,68 Ton/año
ALBACETE	Munera	GANADEROS	GALLINAZA	0,00%	17,27 Ton/año
ALBACETE	Munera	GANADEROS	RESIDUOS SAN	0,00%	25,53 Ton/año
ALBACETE	Munera	GANADEROS	RESTOS DE OT	0,06%	7056,6 Ton/año
ALBACETE	Munera	ALIMENTARIOS DE ORIGEN VE	RESIDUOS PAI	0,00%	0,73 Ton/año
ALBACETE	Munera	AGRICULTURA	PAJA DE CERE.	0,19%	21329,57 Ton/año
ALBACETE	Munera	AGRICULTURA	RESTOS DE PC	0,01%	1136,46 Ton/año
ALBACETE	Munera	AGRICULTURA	RESTOS DE PC	0,07%	7640,13 Ton/año
ALBACETE	Motilleja	GANADEROS	RESIDUOS SAN	0,00%	4,13 Ton/año

ALBACETE	Motilleja	GANADEROS	RESTOS DE OT	0,01%	1160,16 Ton/año
ALBACETE	Motilleja	AGRICULTURA	PAJA DE CERE.	0,04%	4682,08 Ton/año
ALBACETE	Motilleja	AGRICULTURA	RESTOS DE PC	0,00%	4,59 Ton/año
ALBACETE	Motilleja	AGRICULTURA	RESTOS DE PC	0,01%	1181,77 Ton/año
ALBACETE	Montalvos	GANADEROS	GALLINAZA	0,00%	0,25 Ton/año
ALBACETE	Montalvos	GANADEROS	PURINES	0,00%	1,22 Ton/año
ALBACETE	Montalvos	GANADEROS	RESIDUOS SAN	0,00%	5,68 Ton/año
ALBACETE	Montalvos	GANADEROS	RESTOS DE OT	0,01%	1551,96 Ton/año
ALBACETE	Montalvos	AGRICULTURA	PAJA DE CERE.	0,03%	3519,67 Ton/año
ALBACETE	Montalvos	AGRICULTURA	RESTOS DE PC	0,00%	5,84 Ton/año
ALBACETE	Montalvos	AGRICULTURA	RESTOS DE PC	0,00%	96,54 Ton/año
ALBACETE	Minaya	URBANO	LODOS EDARL	0,00%	67,71 Ton/año
ALBACETE	Minaya	GANADEROS	ESTIERCOL	0,00%	23,12 Ton/año
ALBACETE	Minaya	GANADEROS	GALLINAZA	0,02%	2701,6 Ton/año
ALBACETE	Minaya	GANADEROS	RESIDUOS SAN	0,00%	40,91 Ton/año
ALBACETE	Minaya	GANADEROS	RESTOS DE OT	0,05%	5993,16 Ton/año
ALBACETE	Minaya	ALIMENTARIOS DE ORIGEN VEI	EXCEDENTES I	0,01%	633,58 Ton/año
ALBACETE	Minaya	ALIMENTARIOS DE ORIGEN VEI	LODOS EDARI'	0,01%	677,17 Ton/año
ALBACETE	Minaya	ALIMENTARIOS DE ORIGEN VEI	NO CONFORM	0,00%	190,07 Ton/año
ALBACETE	Minaya	ALIMENTARIOS DE ORIGEN VEI	SUBPRODUCT	0,01%	633,58 Ton/año
ALBACETE	Minaya	ALIMENTARIOS DE ORIGEN AN	LACTOSUERO	0,01%	971,44 Ton/año
ALBACETE	Minaya	ALIMENTARIOS DE ORIGEN AN	LODOS EDARI	0,00%	27,85 Ton/año
ALBACETE	Minaya	ALIMENTARIOS DE ORIGEN AN	RESIDUOS LÁC	0,00%	2,76 Ton/año
ALBACETE	Minaya	AGRICULTURA	PAJA DE CERE.	0,09%	9815,19 Ton/año
ALBACETE	Minaya	AGRICULTURA	RESTOS DE PC	0,00%	19,94 Ton/año
ALBACETE	Minaya	AGRICULTURA	RESTOS DE PC	0,02%	2668,85 Ton/año
ALBACETE	Mahora	GANADEROS	GALLINAZA	0,05%	5910,68 Ton/año
ALBACETE	Mahora	GANADEROS	PURINES	0,08%	8859,64 Ton/año
ALBACETE	Mahora	GANADEROS	RESIDUOS SAN	0,00%	141,28 Ton/año
ALBACETE	Mahora	GANADEROS	RESTOS DE OT	0,06%	6474,84 Ton/año
ALBACETE	Mahora	ALIMENTARIOS DE ORIGEN VEI	RESIDUOS PAI	0,00%	0,73 Ton/año
ALBACETE	Mahora	ALIMENTARIOS DE ORIGEN AN	LACTOSUERO	0,01%	1261,71 Ton/año
ALBACETE	Mahora	ALIMENTARIOS DE ORIGEN AN	LODOS EDARI	0,00%	36,17 Ton/año
ALBACETE	Mahora	ALIMENTARIOS DE ORIGEN AN	RESIDUOS LÁC	0,00%	3,59 Ton/año
ALBACETE	Mahora	AGRICULTURA	PAJA DE CERE.	0,07%	7772,4 Ton/año
ALBACETE	Mahora	AGRICULTURA	RESTOS DE PC	0,00%	9,24 Ton/año
ALBACETE	Mahora	AGRICULTURA	RESTOS DE PC	0,12%	13763,53 Ton/año
ALBACETE	Madrigueras	GANADEROS	GALLINAZA	0,01%	691,34 Ton/año
ALBACETE	Madrigueras	GANADEROS	RESIDUOS SAN	0,00%	7,08 Ton/año
ALBACETE	Madrigueras	GANADEROS	RESTOS DE OT	0,01%	605,4 Ton/año
ALBACETE	Madrigueras	ALIMENTARIOS DE ORIGEN VEI	RESIDUOS ALI	0,00%	0,5 Ton/año
ALBACETE	Madrigueras	ALIMENTARIOS DE ORIGEN VEI	RESIDUOS PAI	0,00%	4,83 Ton/año
ALBACETE	Madrigueras	AGRICULTURA	PAJA DE CERE.	0,03%	2995,18 Ton/año
ALBACETE	Madrigueras	AGRICULTURA	RESTOS DE PC	0,00%	14,79 Ton/año
ALBACETE	Madrigueras	AGRICULTURA	RESTOS DE PC	0,16%	17763,84 Ton/año
ALBACETE	Lezuza	URBANO	LODOS EDARL	0,00%	56,31 Ton/año
ALBACETE	Lezuza	GANADEROS	GALLINAZA	0,01%	820 Ton/año
ALBACETE	Lezuza	GANADEROS	PURINES	0,03%	2867 Ton/año
ALBACETE	Lezuza	GANADEROS	RESIDUOS SAN	0,00%	43,51 Ton/año
ALBACETE	Lezuza	GANADEROS	RESTOS DE OT	0,03%	3629,52 Ton/año
ALBACETE	Lezuza	AGRICULTURA	PAJA DE CERE.	0,29%	33341,29 Ton/año
ALBACETE	Lezuza	AGRICULTURA	RESTOS DE PC	0,00%	85,37 Ton/año
ALBACETE	Lezuza	AGRICULTURA	RESTOS DE PC	0,00%	488,71 Ton/año
ALBACETE	La Roda	OTROS	OTROS RESIDU	0,00%	118,63 Ton/año
ALBACETE	La Roda	GANADEROS	ESTIERCOL	0,09%	9872,24 Ton/año
ALBACETE	La Roda	GANADEROS	GALLINAZA	0,22%	25590,93 Ton/año
ALBACETE	La Roda	GANADEROS	PURINES	0,01%	1555,5 Ton/año
ALBACETE	La Roda	GANADEROS	RESIDUOS SAN	0,00%	294,68 Ton/año



ALBACETE	La Roda	GANADEROS	RESTOS DE OT	0,14%	16396,56 Ton/año
ALBACETE	La Roda	ALIMENTARIOS DE ORIGEN VE	EXCEDENTES I	0,00%	55,77 Ton/año
ALBACETE	La Roda	ALIMENTARIOS DE ORIGEN VE	LODOS EDARI'	0,00%	59,61 Ton/año
ALBACETE	La Roda	ALIMENTARIOS DE ORIGEN VE	NO CONFORM	0,00%	16,73 Ton/año
ALBACETE	La Roda	ALIMENTARIOS DE ORIGEN VE	RESIDUOS ALI	0,00%	473,85 Ton/año
ALBACETE	La Roda	ALIMENTARIOS DE ORIGEN VE	RESIDUOS PAI	0,00%	16,21 Ton/año
ALBACETE	La Roda	ALIMENTARIOS DE ORIGEN VE	SUBPRODUCT	0,00%	55,77 Ton/año
ALBACETE	La Roda	ALIMENTARIOS DE ORIGEN VE	VINAZAS	0,03%	3201,71 Ton/año
ALBACETE	La Roda	ALIMENTARIOS DE ORIGEN AN	LACTOSUERO	0,00%	367,18 Ton/año
ALBACETE	La Roda	ALIMENTARIOS DE ORIGEN AN	LODOS EDARI	0,00%	10,53 Ton/año
ALBACETE	La Roda	ALIMENTARIOS DE ORIGEN AN	LODOS EDARI'	0,00%	1,4 Ton/año
ALBACETE	La Roda	ALIMENTARIOS DE ORIGEN AN	RESIDUOS EST	0,00%	2,72 Ton/año
ALBACETE	La Roda	ALIMENTARIOS DE ORIGEN AN	RESIDUOS LÁC	0,00%	1,04 Ton/año
ALBACETE	La Roda	ALIMENTARIOS DE ORIGEN AN	SUBPRODUCT	0,00%	13,58 Ton/año
ALBACETE	La Roda	AGRICULTURA	PAJA DE CERE.	0,41%	47264,04 Ton/año
ALBACETE	La Roda	AGRICULTURA	RESTOS DE PC	0,00%	86,15 Ton/año
ALBACETE	La Roda	AGRICULTURA	RESTOS DE PC	0,09%	10551,97 Ton/año
ALBACETE	La Herrera	GANADEROS	RESIDUOS SAN	0,00%	34,6 Ton/año
ALBACETE	La Herrera	GANADEROS	RESTOS DE OT	0,08%	9487,44 Ton/año
ALBACETE	La Herrera	ALIMENTARIOS DE ORIGEN AN	LACTOSUERO	0,00%	376,49 Ton/año
ALBACETE	La Herrera	ALIMENTARIOS DE ORIGEN AN	LODOS EDARI	0,00%	10,79 Ton/año
ALBACETE	La Herrera	ALIMENTARIOS DE ORIGEN AN	RESIDUOS LÁC	0,00%	1,07 Ton/año
ALBACETE	La Herrera	AGRICULTURA	PAJA DE CERE.	0,13%	15140,02 Ton/año
ALBACETE	La Gineta	GANADEROS	GALLINAZA	0,02%	2368,1 Ton/año
ALBACETE	La Gineta	GANADEROS	PURINES	0,06%	7259 Ton/año
ALBACETE	La Gineta	GANADEROS	RESIDUOS SAN	0,00%	114,89 Ton/año
ALBACETE	La Gineta	GANADEROS	RESTOS DE OT	0,09%	10389,36 Ton/año
ALBACETE	La Gineta	AGRICULTURA	PAJA DE CERE.	0,18%	20844,67 Ton/año
ALBACETE	La Gineta	AGRICULTURA	RESTOS DE PC	0,00%	67,08 Ton/año
ALBACETE	Golosalvo	GANADEROS	GALLINAZA	0,01%	1180 Ton/año
ALBACETE	Golosalvo	GANADEROS	RESIDUOS SAN	0,00%	8,26 Ton/año
ALBACETE	Golosalvo	AGRICULTURA	PAJA DE CERE.	0,02%	2318,8 Ton/año
ALBACETE	Golosalvo	AGRICULTURA	RESTOS DE PC	0,12%	13235,81 Ton/año
ALBACETE	Fuentealbilla	URBANO	LODOS EDARL	0,00%	82,36 Ton/año
ALBACETE	Fuentealbilla	GANADEROS	GALLINAZA	0,31%	34984,12 Ton/año
ALBACETE	Fuentealbilla	GANADEROS	PURINES	0,06%	6408,66 Ton/año
ALBACETE	Fuentealbilla	GANADEROS	RESIDUOS SAN	0,00%	305,41 Ton/año
ALBACETE	Fuentealbilla	GANADEROS	RESTOS DE OT	0,01%	1454,88 Ton/año
ALBACETE	Fuentealbilla	AGRICULTURA	PAJA DE CERE.	0,04%	4502,51 Ton/año
ALBACETE	Fuentealbilla	AGRICULTURA	RESTOS DE PC	0,00%	69,9 Ton/año
ALBACETE	Fuentealbilla	AGRICULTURA	RESTOS DE PC	0,15%	17059,83 Ton/año
ALBACETE	Fuensanta	GANADEROS	RESIDUOS SAN	0,00%	5,86 Ton/año
ALBACETE	Fuensanta	GANADEROS	RESTOS DE OT	0,01%	1619,04 Ton/año
ALBACETE	Fuensanta	AGRICULTURA	PAJA DE CERE.	0,01%	1237,18 Ton/año
ALBACETE	Fuensanta	AGRICULTURA	RESTOS DE PC	0,00%	329,79 Ton/año
ALBACETE	Fuensanta	AGRICULTURA	RESTOS DE PC	0,01%	1577,79 Ton/año
ALBACETE	El Bonillo	GANADEROS	ESTIERCOL	0,00%	5,78 Ton/año
ALBACETE	El Bonillo	GANADEROS	GALLINAZA	0,01%	784,51 Ton/año
ALBACETE	El Bonillo	GANADEROS	PURINES	0,10%	10940,96 Ton/año
ALBACETE	El Bonillo	GANADEROS	RESIDUOS SAN	0,00%	162,38 Ton/año
ALBACETE	El Bonillo	GANADEROS	RESTOS DE OT	0,23%	25955,16 Ton/año
ALBACETE	El Bonillo	ALIMENTARIOS DE ORIGEN AN	LACTOSUERO	0,00%	230,91 Ton/año
ALBACETE	El Bonillo	ALIMENTARIOS DE ORIGEN AN	LODOS EDARI	0,00%	6,62 Ton/año
ALBACETE	El Bonillo	ALIMENTARIOS DE ORIGEN AN	RESIDUOS LÁC	0,00%	0,66 Ton/año
ALBACETE	El Bonillo	AGRICULTURA	PAJA DE CERE.	0,35%	39962,16 Ton/año
ALBACETE	El Bonillo	AGRICULTURA	RESTOS DE PC	0,00%	97,64 Ton/año
ALBACETE	El Bonillo	AGRICULTURA	RESTOS DE PC	0,03%	3861,76 Ton/año
ALBACETE	El Ballestero	GANADEROS	PURINES	0,00%	13,42 Ton/año

ALBACETE	El Balletero	GANADEROS	RESIDUOS SANITARIOS	0,00%	0,69 Ton/año
ALBACETE	El Balletero	GANADEROS	RESTOS DE OTROS	0,07%	7793,52 Ton/año
ALBACETE	El Balletero	ALIMENTARIOS DE ORIGEN VEGETAL	RESIDUOS ALIMENTARIOS	0,00%	49,37 Ton/año
ALBACETE	El Balletero	ALIMENTARIOS DE ORIGEN ANIMAL	LODOS EDARILES	0,00%	147,04 Ton/año
ALBACETE	El Balletero	AGRICULTURA	PAJA DE CEREALES	0,11%	12451,72 Ton/año
ALBACETE	El Balletero	AGRICULTURA	RESTOS DE PC	0,00%	90,29 Ton/año
ALBACETE	Cenizate	URBANO	LODOS EDARILES	0,00%	71,14 Ton/año
ALBACETE	Cenizate	GANADEROS	GALLINAZA	0,04%	4086,5 Ton/año
ALBACETE	Cenizate	GANADEROS	PURINES	0,13%	15064,56 Ton/año
ALBACETE	Cenizate	GANADEROS	RESIDUOS SANITARIOS	0,00%	193,78 Ton/año
ALBACETE	Cenizate	GANADEROS	RESTOS DE OTROS	0,01%	1116,24 Ton/año
ALBACETE	Cenizate	AGRICULTURA	PAJA DE CEREALES	0,03%	3048,07 Ton/año
ALBACETE	Cenizate	AGRICULTURA	RESTOS DE PC	0,00%	138,71 Ton/año
ALBACETE	Cenizate	AGRICULTURA	RESTOS DE PC	0,13%	14745,69 Ton/año
ALBACETE	Casas de Lázaro	GANADEROS	GALLINAZA	0,00%	0,35 Ton/año
ALBACETE	Casas de Lázaro	GANADEROS	RESIDUOS SANITARIOS	0,00%	30,92 Ton/año
ALBACETE	Casas de Lázaro	GANADEROS	RESTOS DE OTROS	0,00%	189 Ton/año
ALBACETE	Casas de Lázaro	AGRICULTURA	PAJA DE CEREALES	0,02%	2560,64 Ton/año
ALBACETE	Casas de Lázaro	AGRICULTURA	RESTOS DE PC	0,00%	39,18 Ton/año
ALBACETE	Barrax	URBANO	LODOS EDARILES	0,00%	73,15 Ton/año
ALBACETE	Barrax	GANADEROS	GALLINAZA	0,01%	573 Ton/año
ALBACETE	Barrax	GANADEROS	PURINES	0,00%	3,66 Ton/año
ALBACETE	Barrax	GANADEROS	RESIDUOS SANITARIOS	0,00%	28,52 Ton/año
ALBACETE	Barrax	GANADEROS	RESTOS DE OTROS	0,06%	7403,88 Ton/año
ALBACETE	Barrax	ALIMENTARIOS DE ORIGEN VEGETAL	RESIDUOS ALIMENTARIOS	0,00%	116,95 Ton/año
ALBACETE	Barrax	ALIMENTARIOS DE ORIGEN VEGETAL	RESIDUOS PALESTINOS	0,00%	0,29 Ton/año
ALBACETE	Barrax	ALIMENTARIOS DE ORIGEN ANIMAL	LODOS EDARILES	0,00%	1,7 Ton/año
ALBACETE	Barrax	AGRICULTURA	PAJA DE CEREALES	0,26%	30137,9 Ton/año
ALBACETE	Barrax	AGRICULTURA	RESTOS DE PC	0,00%	27,05 Ton/año
ALBACETE	Barrax	AGRICULTURA	RESTOS DE PC	0,00%	14,34 Ton/año
ALBACETE	Balazote	URBANO	LODOS EDARILES	0,00%	152,75 Ton/año
ALBACETE	Balazote	GANADEROS	PURINES	0,05%	5278,94 Ton/año
ALBACETE	Balazote	GANADEROS	RESIDUOS SANITARIOS	0,00%	48,21 Ton/año
ALBACETE	Balazote	GANADEROS	RESTOS DE OTROS	0,01%	756 Ton/año
ALBACETE	Balazote	ALIMENTARIOS DE ORIGEN VEGETAL	EXCEDENTES INDUSTRIALES	0,01%	1465,53 Ton/año
ALBACETE	Balazote	ALIMENTARIOS DE ORIGEN VEGETAL	LODOS EDARILES	0,01%	1566,35 Ton/año
ALBACETE	Balazote	ALIMENTARIOS DE ORIGEN VEGETAL	NO CONFORMES	0,00%	439,66 Ton/año
ALBACETE	Balazote	ALIMENTARIOS DE ORIGEN VEGETAL	SUBPRODUCTOS	0,01%	1465,52 Ton/año
ALBACETE	Balazote	AGRICULTURA	PAJA DE CEREALES	0,04%	4493,14 Ton/año
ALBACETE	Balazote	AGRICULTURA	RESTOS DE PC	0,00%	65,22 Ton/año
ALBACETE	Alcaraz	GANADEROS	ESTIERCOL	0,08%	9508,1 Ton/año
ALBACETE	Alcaraz	GANADEROS	PURINES	0,00%	9,76 Ton/año
ALBACETE	Alcaraz	GANADEROS	RESIDUOS SANITARIOS	0,00%	74 Ton/año
ALBACETE	Alcaraz	GANADEROS	RESTOS DE OTROS	0,08%	9183,48 Ton/año
ALBACETE	Alcaraz	AGRICULTURA	PAJA DE CEREALES	0,18%	20783,99 Ton/año
ALBACETE	Alcaraz	AGRICULTURA	RESTOS DE PC	0,01%	1392,65 Ton/año
ALBACETE	Alcaraz	AGRICULTURA	RESTOS DE PC	0,00%	26,41 Ton/año
ALBACETE	Albacete	URBANO	LODOS EDARILES	0,06%	7118,6 Ton/año
ALBACETE	Albacete	OTROS	OTROS RESIDUOS	0,00%	221,44 Ton/año
ALBACETE	Albacete	GANADEROS	ESTIERCOL	0,04%	4543,08 Ton/año
ALBACETE	Albacete	GANADEROS	GALLINAZA	0,01%	1147,5 Ton/año
ALBACETE	Albacete	GANADEROS	PURINES	0,31%	35020,1 Ton/año
ALBACETE	Albacete	GANADEROS	RESIDUOS SANITARIOS	0,00%	519,95 Ton/año
ALBACETE	Albacete	GANADEROS	RESTOS DE OTROS	0,46%	51889,68 Ton/año
ALBACETE	Albacete	ALIMENTARIOS DE ORIGEN VEGETAL	EXCEDENTES INDUSTRIALES	0,01%	763,79 Ton/año
ALBACETE	Albacete	ALIMENTARIOS DE ORIGEN VEGETAL	LODOS EDARILES	0,01%	816,34 Ton/año
ALBACETE	Albacete	ALIMENTARIOS DE ORIGEN VEGETAL	NO CONFORMES	0,00%	229,14 Ton/año
ALBACETE	Albacete	ALIMENTARIOS DE ORIGEN VEGETAL	RESIDUOS ALIMENTARIOS	0,01%	1097,05 Ton/año

ALBACETE	Albacete	ALIMENTARIOS DE ORIGEN VEI RESIDUOS CAI	0,15%	16774,84 Ton/año
ALBACETE	Albacete	ALIMENTARIOS DE ORIGEN VEI RESIDUOS PAI	0,00%	59,13 Ton/año
ALBACETE	Albacete	ALIMENTARIOS DE ORIGEN VEI SUBPRODUCT	0,01%	763,79 Ton/año
ALBACETE	Albacete	ALIMENTARIOS DE ORIGEN VEI VINAZAS	0,00%	9,02 Ton/año
ALBACETE	Albacete	ALIMENTARIOS DE ORIGEN AN LACTOSUERO	0,05%	5989,8 Ton/año
ALBACETE	Albacete	ALIMENTARIOS DE ORIGEN AN LODOS EDARI	0,00%	171,59 Ton/año
ALBACETE	Albacete	ALIMENTARIOS DE ORIGEN AN LODOS EDARI'	0,01%	901,35 Ton/año
ALBACETE	Albacete	ALIMENTARIOS DE ORIGEN AN RESIDUOS EST	0,01%	601,87 Ton/año
ALBACETE	Albacete	ALIMENTARIOS DE ORIGEN AN RESIDUOS LÁC	0,00%	17,03 Ton/año
ALBACETE	Albacete	ALIMENTARIOS DE ORIGEN AN SUBPRODUCT	0,07%	8458,66 Ton/año
ALBACETE	Albacete	AGRICULTURA PAJA DE CERE.	1,52%	173361,8 Ton/año
ALBACETE	Albacete	AGRICULTURA RESTOS DE PC	0,00%	147,32 Ton/año
ALBACETE	Albacete	AGRICULTURA RESTOS DE PC	0,03%	3159,34 Ton/año