

SECTOR COMERCIAL

PROTOCOLO FRETE AL COVID 19



Castilla-La Mancha



EN UN LUGAR
DE TU VIDA



Mascarillas

Uso según normativa vigente, y en todo caso cuando no se pueda garantizar la distancia de seguridad

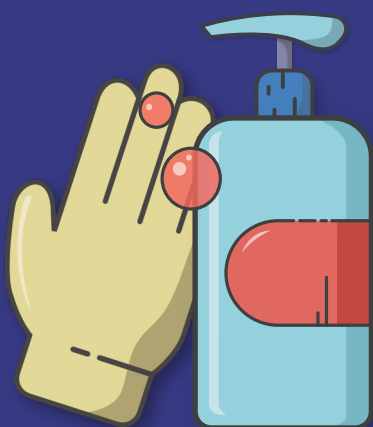

Geles desinfectantes y guantes

Usar dispensadores de geles desinfectantes y guantes desechables puestos a disposición por parte del establecimiento, especialmente al manipular géneros y mercaderías



Aforo máximo

Establecido para cada local. Una vez completado el aforo, el resto de clientes deberá esperar fuera organizadamente y guardando distancia de seguridad

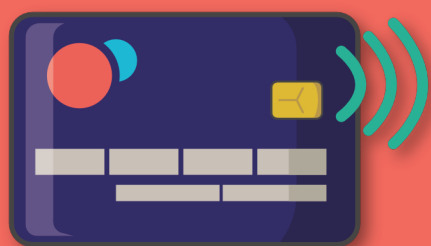

Pago

Preferiblemente con medios electrónicos contactless. Evitar el uso de dinero en metálico



Tiempo

Minimizar la estancia en los establecimientos comerciales



2 m



Distancia de seguridad

Con empleados y otros clientes



Señalización

Respetar la distancia de seguridad señalizada con marcas en el suelo

SECTOR HOSTELERO

PROTOCOLO FRETE AL COVID 19



Castilla-La Mancha



EN UN LUGAR
DE TU VIDA



Mascarillas / Geles desinfectantes

Uso de mascarillas según normativa vigente, y en todo caso cuando no se pueda garantizar la distancia de seguridad. Presencia obligatoria de geles hidroalcohólicos. Uso recomendado por parte de los clientes



Servicio en Barra

Respetar distancia con camareros y entre otros clientes. Delimitación de distancias con marcas en el suelo

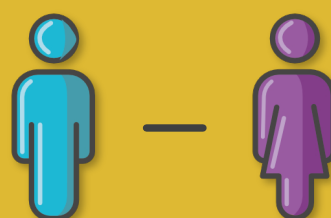

Aforo y distancia de seguridad

Respetar aforos indicados según normativa vigente y mantener distancia de seguridad

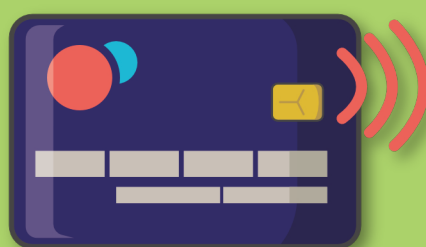

Pago

Preferencia de pago con medios electrónicos contactless. Evitar pago en metálico

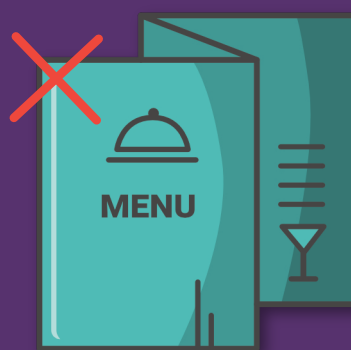

Cartas

Eliminación de cartas convencionales sin posibilidad de ser desinfectadas

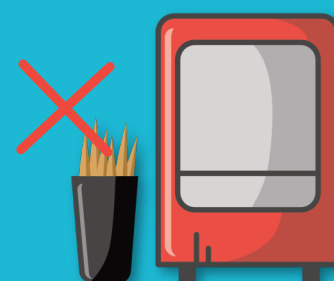

Dispensadores

Eliminación de elementos de autoservicio de uso compartido. Se facilitarán por el establecimiento en formatos individuales

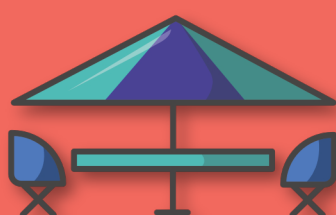
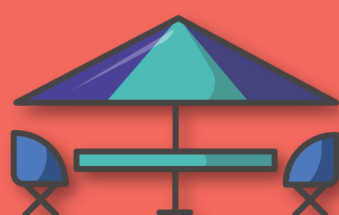

Mesas y terrazas

Desinfección del mobiliario entre cada cliente. Respetar indicaciones del personal para el acomodo en las mesas. Distancia de seguridad mínima de 2 metros entre personas ubicadas en diferentes mesas