

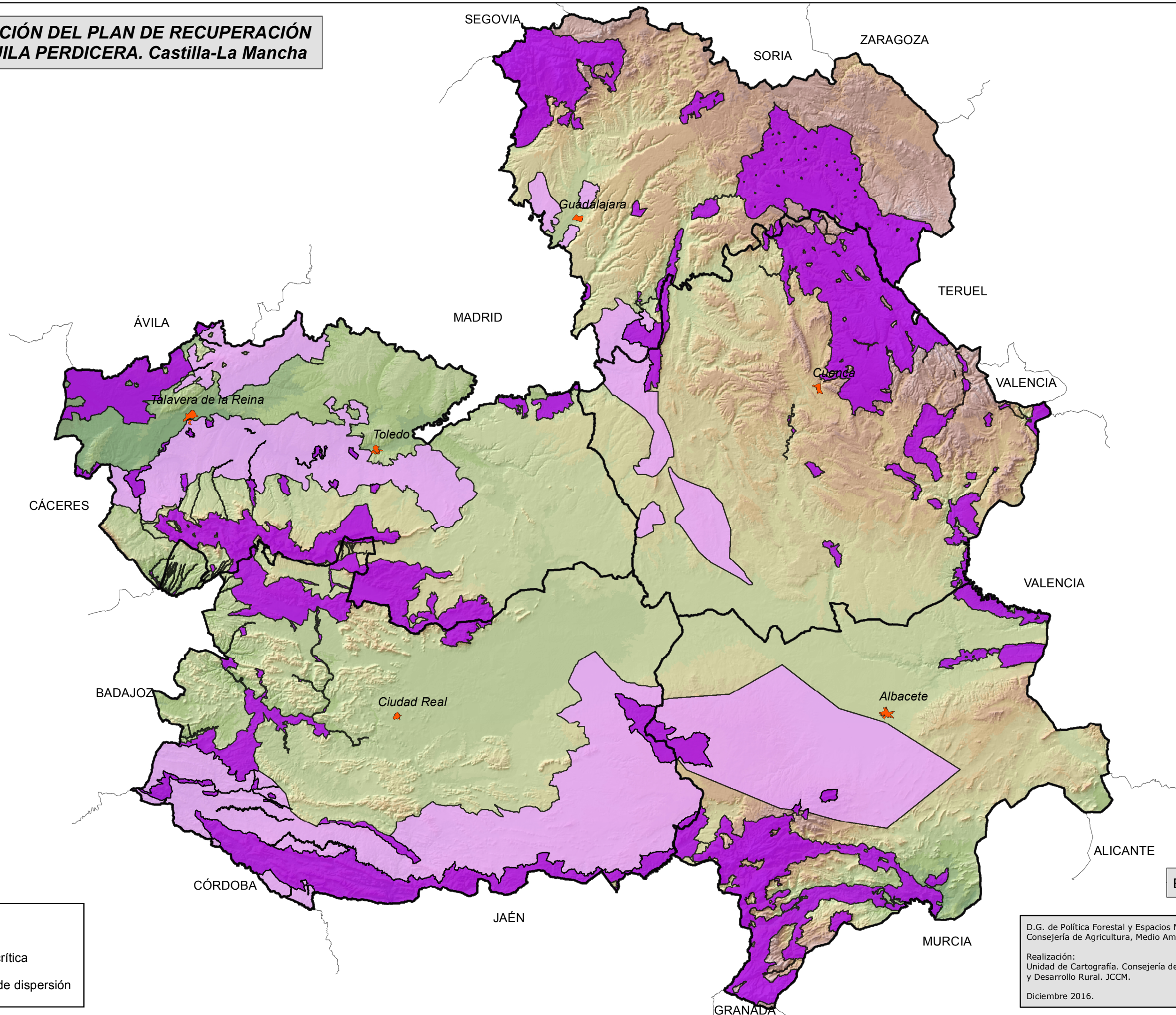

**ZONIFICACIÓN DEL PLAN DE RECUPERACIÓN  
DEL AGUILA PERDICERA. Castilla-La Mancha**



**Leyenda**

-  Área crítica
-  Zona de dispersión

ESCALA: 1:1.300.000

D.G. de Política Forestal y Espacios Naturales.  
Consejería de Agricultura, Medio Ambiente y Desarrollo Rural. JCCM.  
Realización:  
Unidad de Cartografía. Consejería de Agricultura, Medio Ambiente  
y Desarrollo Rural. JCCM.  
Diciembre 2016.