



MINA DE LA NAVA DE RICOMALILLO

“De antigua mina de oro a refugio de murciélagos”

Murciélago ratonero pardo

DESCRIPCIÓN GENERAL

Este espacio natural se sitúa en la comarca de La Jara Toledana, en el término de La Nava de Ricomalillo. El LIC está formado por las galerías de una antigua mina abandonada, utilizada hoy en día como refugio de invernada por poblaciones de varias especies vulnerables de murciélagos.

Las especies más abundantes son el murciélago grande de herradura (*Rhinolophus ferrumequinum*), que en menor número utiliza también el refugio en la fase previa a la hibernación, y el murciélago de cueva (*Miniopterus schreibersii*), siendo además un refugio importante para el murciélago pequeño de herradura (*Rhinolophus hipposideros*) que en otras áreas suele invernar en solitario. Están también presentes durante el invierno, aunque de un modo ocasional, las siguientes especies: el murciélago de Geoffroy y el ratonero grande (*Myotis emarginatus* y *M. myotis*), y los murciélagos mediterráneo de herradura y el mediano de herradura (*Rhinolophus euryale*, *R. mehelyi*).

El entorno paisajístico es ondulado, con laderas y “navas” o llanuras con cultivos de olivares, y encinares con un denso matorral de monte bajo. En una de estas laderas se encuentran las ruinas del poblado minero y varios socavones de las antiguas minas de oro, de las que se extraía cuarzo aurífero de gran calidad, y que fueron explotadas desde el tiempo de los romanos hasta finales del siglo XIX, cuando se abandonaron por su baja producción.

La boca de acceso a la mina, ya de por sí en un paraje apartado, es de dimensiones reducidas y está parcialmente taponada. Desde la entrada se accede a la galería principal de unos 400 metros de longitud, de la que parten galerías laterales, algunas de ellas con pozos de diferentes profundidades y con tramos del techo derrumbado y con presencia de bloques de roca. El estado actual del refugio, especialmente la entrada a la mina casi obstruida en su totalidad, plantea riesgos para la conservación y supervivencia de este importante refugio de murciélagos.

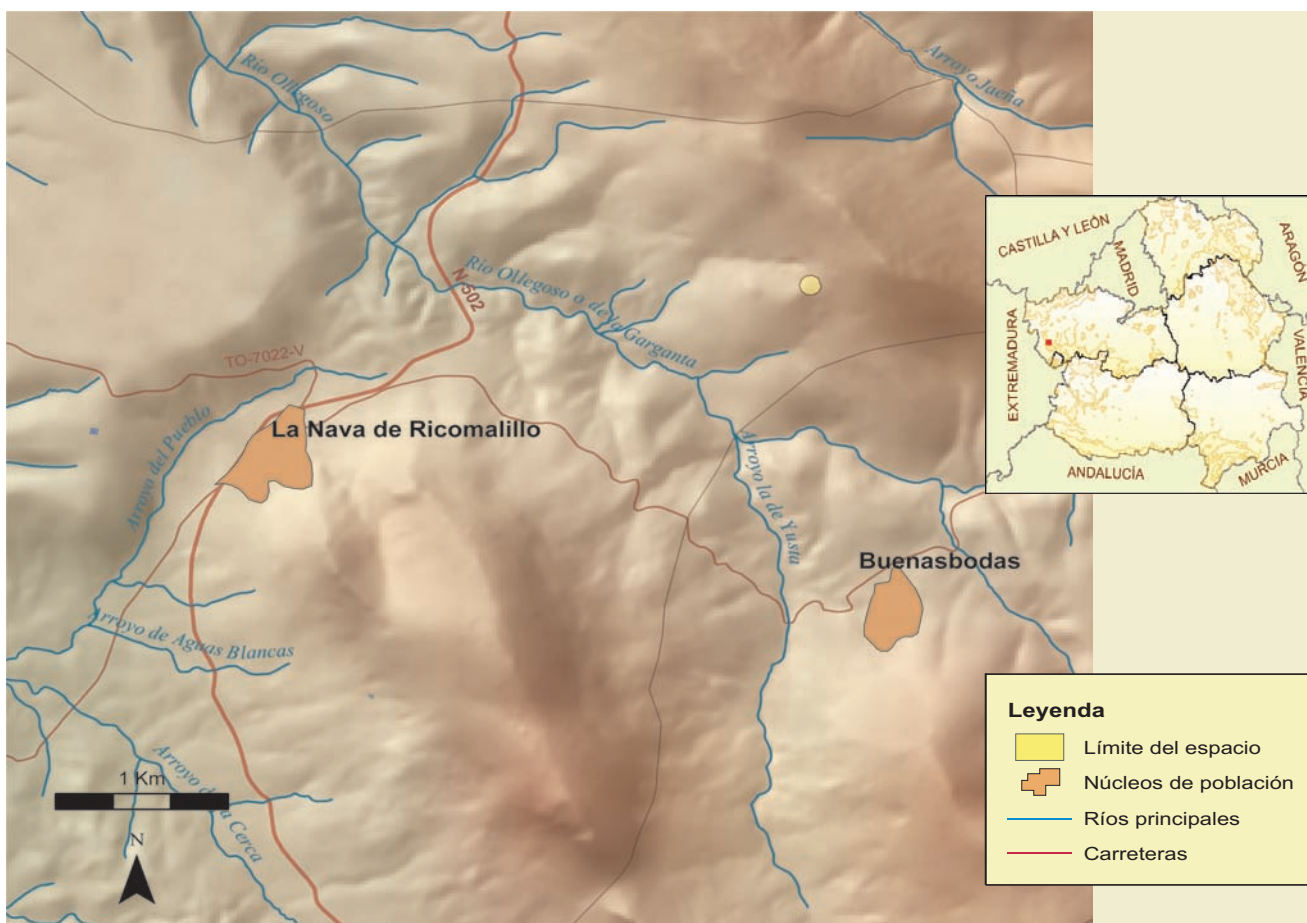

FICHA TÉCNICA RESUMEN

Código RN 2000: ES4250012. **Nombre:** Mina de la Nava de Ricomalillo. **Provincia:** Toledo. **Extensión:** 1 ha.

Términos Municipales: Nava de Ricomalillo.

Hábitat característicos: encinares de ladera con denso sotobosque de matorral mediterráneo de monte bajo (jarales). Olivares.

Valores sobresalientes y especies más representativas y singulares: murciélagos: *Rhinolophus ferrumequinum*, *R. hipposideros*, *R. mehelyi*, *R. euryale*, *Miniopterus schreibersii*, *Myotis emarginatus*, *M. myotis*.

Vulnerabilidad y posibles amenazas: el acceso al interior de la mina sobre todo en el periodo de hibernación, puede perturbar a la población de murciélagos. Por ello sería recomendable el vallado del acceso a la misma. El mantenimiento de la entrada de la mina con suficiente espacio para el acceso de los murciélagos y para la iluminación natural, son actuaciones necesarias para la conservación del refugio.

Otras figuras de protección: no existen.

Época aconsejable de visita y otras recomendaciones: cualquier época del año. Este LIC está en terrenos de propiedad privada. No se recomienda el acceso al interior de la mina, debido al riesgo de derrumbes del techo en algunas de las galerías de la antigua mina, y para evitar molestias a las colonias de murciélagos.



Antigua construcción para procesar el mineral



Murciélago grande de herradura