



Boga de río

## RÍOS QUEJIGAL, VALDEAZOGUES Y ALCUDIA

*“Galerías y sotos riparios entre agrestes serranías”*

### DESCRIPCIÓN GENERAL

Conjunto de cursos fluviales pertenecientes a la cuenca hidrográfica del río Guadiana, con características ecológicas de alto interés. La zona situada entre la Sierra de los Canalizos y el Valle de Alcudia, está atravesada por el río Valdeazogues desde su nacimiento, sus afluentes el Quejigal y el Fresnedillas, y por el río Alcudia que, en origen, toma el nombre de río Cabras.

El interés del LIC radica en los hábitat fluviales que sustentan la importante población de ciprínidos autóctonos, con presencia de especies de interés como la boga de río, la pardilla, el barbo comizo, el calandino o el jarabugo, así como de nutria, tritón verdinegro y galápago leproso, que encuentran refugio en estos cursos de agua.

Las valiosas formaciones riparias de fresnedas, saucedas, adelfares, tamujares y juncales en las márgenes de estos cauces, que presentan un buen estado de conservación, constituyen a su vez, un hábitat idóneo para la nidificación y alimento de la cigüeña negra, así como para las concentraciones premigratorias de esta especie. En la primera semana de septiembre se reúnen grupos de hasta 50 ejemplares de cigüeña negra, antes de iniciar sus vuelos migratorios hacia África.

El paisaje está configurado por abruptas crestas cuarcíticas que cierran los valles fluviales, formados por pizarras, conglomerados y areniscas en el fondo de los ríos. Este LIC se localiza en un vasto territorio muy poco poblado y forma parte de un corredor natural para la fauna, en sus desplazamientos entre los Montes de Toledo y las sierras orientales de Extremadura y Sierra Morena.



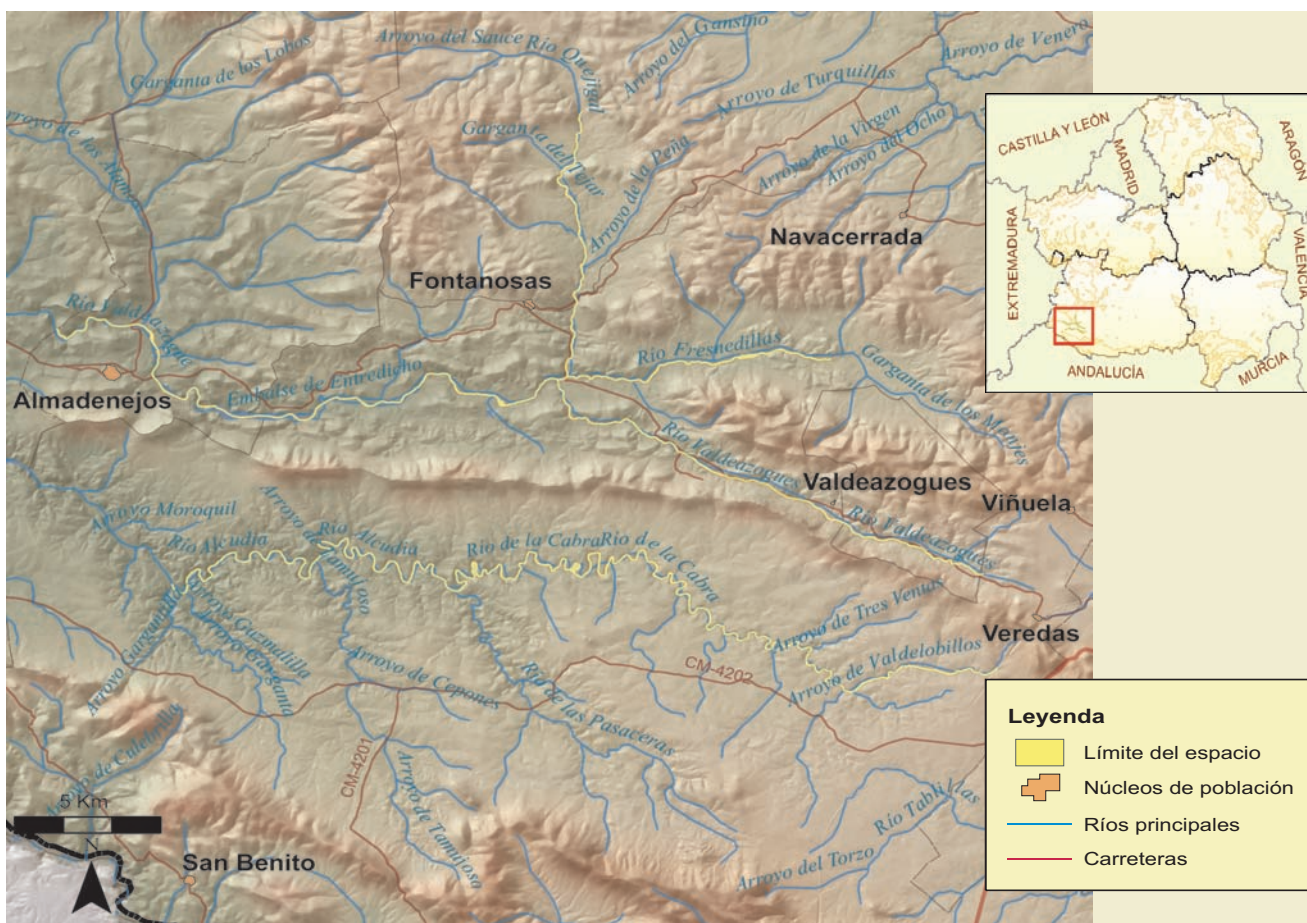

## FICHA TÉCNICA RESUMEN

**Código RN 2000:** ES4220007. **Nombre:** Ríos Quejigal, Valdezogues y Alcudia. **Provincia:** Ciudad Real. **Extensión:** 1.215 ha.

**Términos Municipales:** Abenójar, Almadenejos, Almodóvar del Campo y Brazartortas.

**Hábitat característicos:** dehesas de encinas y alcornoques. Galerías y bosques riparios con fresnedas, tamujares y adelfares. Prados mediterráneos de hierbas altas y juncos. Charcas eutróficas naturales.

**Valores sobresalientes y especies más representativas y singulares:** ciprínidos autóctonos como la boga de río, pardilla, barbo comizo, calandino y jarabugo. Concentraciones premigratorias de cigüeña negra. Galápago leproso. Tritón pigmeo.

**Vulnerabilidad y posibles amenazas:** abandono de las prácticas tradicionales agrícolas, ganaderas y forestales. Afecciones a las formaciones riparias por incremento excesivo de la carga ganadera y por extensión de cultivos hasta las márgenes de los ríos. Impacto sobre microhábitat valiosos y especies de fauna por incremento excesivo del uso recreativo del área. Alteración de los ecosistemas fluviales y consiguiente impacto sobre su fauna, por contaminación de las aguas.

**Otras figuras de protección:** Área Crítica de la cigüeña negra.

**Época aconsejable de visita y otras recomendaciones:** primavera y final del otoño.



Cigüeña negra



Tritón pigmeo