

Senecio auricula

## ESTEPAS SALINAS DE TOLEDO

“Estepas salinas ibéricas del interior, el paisaje olvidado”

### DESCRIPCIÓN GENERAL

Este espacio natural se enmarca en la comarca de la Mesa de Ocaña, al noreste de la provincia de Toledo, que se extiende a lo largo de una alta planicie, formando una "mesa" o páramo al sur del valle del Tajo.

Los rasgos geomorfológicos de la Mesa de Ocaña dan un carácter propio y diferente a esta planicie, en donde se producen afloramientos salinos de inundación temporal, con producción de costras de sal, que dan lugar a los hábitat altamente especializados que constituyen este LIC.

Su interés radica en la alta diversidad de flora halófila adaptada a las condiciones peculiares de salinidad del medio. La vegetación de los saladares manchegos está representada generalmente por una orla de “albardinar salino”, una gramínea estépica (*Lygeum spartum*), que suele ir acompañada por especies del género *Limonium* y de otras halófitas, algunas de ellas endémicas, vulnerables o de gran valor biogeográfico.

Aparecen especies catalogadas como “De Interés Especial” en el Catálogo Regional de Especies Amenazadas de Castilla-La Mancha, como el *Limonium toletanum*, y el pequeño arbusto *Arthrocnemum macrostachyum*, de porte casi siempre erecto y en ocasiones postrado, denominado alacranera, solicuernos o sosa jabonera.

Estas comunidades halófilas no poseen en general una fauna específica, actuando solamente como ecotono o franja de transición entre el medio húmedo del centro de la cuenca endorreica y los hábitat secos, generalmente esteparios, exteriores.

La amenaza sobre estas zonas esteparias del interior es muy alta, ya que son consideradas de baja productividad agrícola y por tanto como enclaves de escaso valor, con el consiguiente deterioro de las mismas al ser usadas como vertederos. Sólo mediante el estudio y la divulgación de su flora especializada se podrá conseguir la apreciación adecuada de sus valores naturales y, por tanto, su conservación.

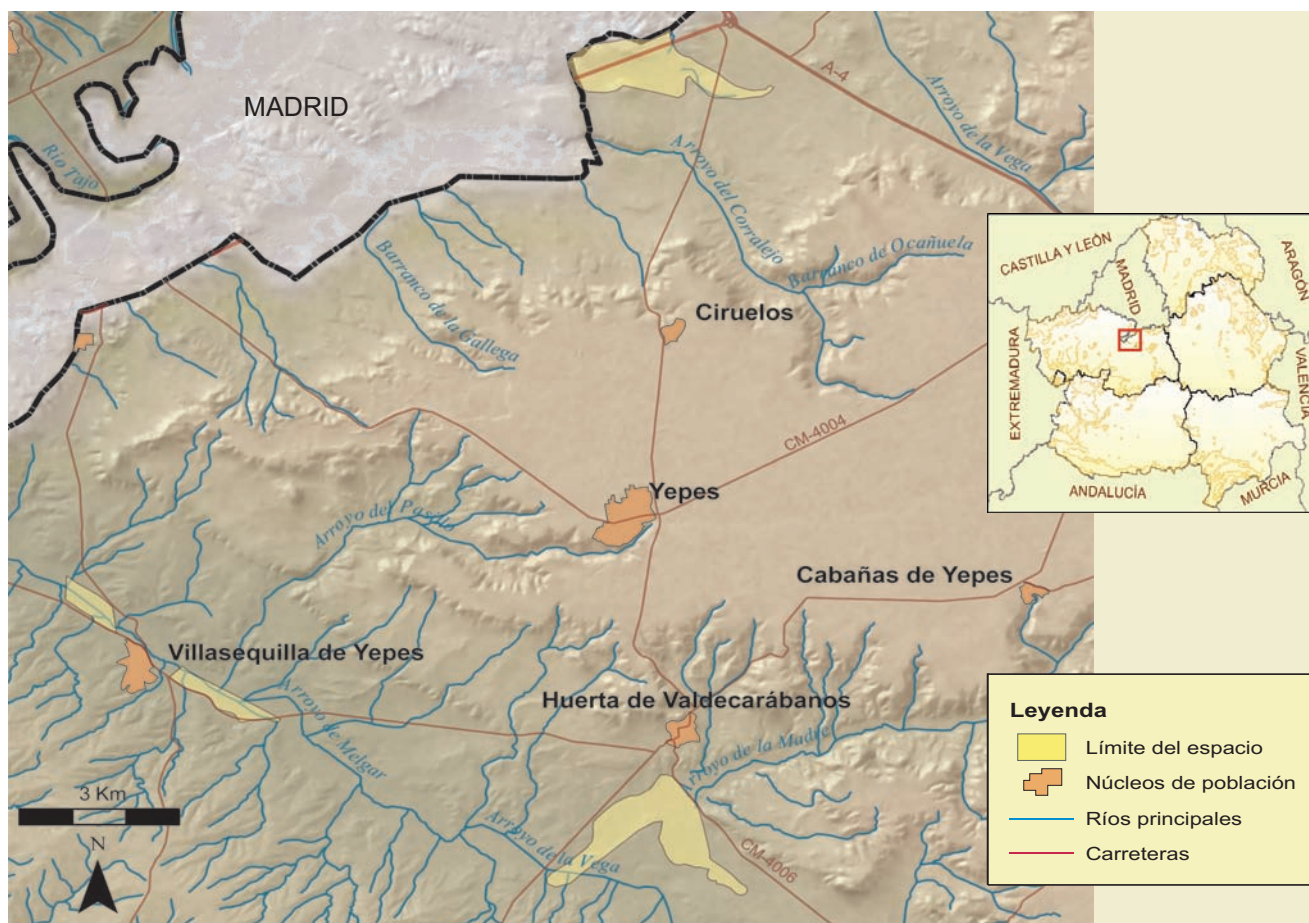

## FICHA TÉCNICA RESUMEN

**Código RN 2000:** ES4250008. **Nombre:** Estepas Salinas de Toledo. **Provincia:** Toledo. **Extensión:** 679 ha.

**Términos Municipales:** Huerta de Valdecarábanos, Ocaña, Ontígola, Villasequilla.

**Hábitat característicos:** matorrales halófilos y nitrófilos mediterráneos e ibéricos. Pastizales y estepas salinos. Estepas yesosas. Matorral preestépico. Vegetación anual con *Salicornia* y de zonas fangosas o arenosas. Prados mediterráneos de hierbas altas y juncos.

**Valores sobresalientes y especies más representativas y singulares:** presencia de especies singulares de formaciones de saladares ibéricos de interior como *Limonium toletanum*, *L. carpetanicum*, *Senecio auricula*, *Lepidium cardamines*. Aves: halcón peregrino.

**Vulnerabilidad y posibles amenazas:** utilización de los saladares como vertederos, con afección o total desaparición de su flora especializada. Paso de vehículos todo terreno. Roturación de las márgenes del saladar para su puesta en cultivo.

**Otras figuras de protección:** las Microrreservas de Huerta de Valdecarábanos, Saladares de Ocaña y Villasequilla.

**Época aconsejable de visita y otras recomendaciones:** final del otoño y primavera. Los terrenos son de propiedad privada.



Albardinar salino de *Lygeum spartum*



Ganga ibérica