



Centaurea hyssopifolia

ESTEPAS YESOSAS DE LA ALCARRIA CONQUENSE

“Áridas parameras de paisaje lunar en la Alcarria Conquense”

DESCRIPCIÓN GENERAL

Este espacio natural se sitúa en la comarca de la Alcarria Conquense, en el extremo noroccidental de la provincia de Cuenca. Está formado por tres zonas de estepas yesosas consideradas como las más extensas, mejor conservadas y más representativas de la provincia. El paisaje dominante de la comarca es un gran altiplano en el que se encajan los valles de los ríos Guadamejud, Mayor y Gigüela, dejando entre ellos unas elevaciones o cerros testigo, “las Alcarrias”, como consecuencia de la erosión.

El LIC agrupa diversas zonas situadas al este de la Sierra de Altomira, todas ellas sobre sustrato yesoso de alta pureza, con aparición de una costra superficial de yeso, a veces cubierta de líquenes, lo que da lugar a la mejor representación de especies gipsófilas, propias de las comunidades vegetales asociadas a hábitat yesosos, del valle medio del Tajo y las Alcarrias.

Los dos hábitat más relevantes de este LIC, las estepas propiamente dichas y los juncales halófilos (*Schoenus nigricans*), protegidos ambos en Castilla-La Mancha, mantienen especies singulares, entre ellas dos endemismos con una reducida área de distribución: *Helianthemum marifolium* subsp. *conquense* y *Brassica repanda* subsp. *gypsicola*. Otras especies de interés son *Lepidium cardamines*, *Gypsophila bermejoi*, *Teucrium pumilum*, *Arenaria cavanillesiana* y *Ephedra nebrodensis*, todas ellas catalogadas de interés especial, junto a *Launaea pumila*, *Herniaria fruticosa*, *Centaurea hyssopifolia* y *Thymus lacaitae*. Entre las estepas y los juncales surgen a veces manchas de espartal.

Es de resaltar también la existencia de restos de encinar relicto sobre yesos, especialmente cerca de Horcajada de la Torre, formación representante de la posible vegetación climácica en estas zonas yesosas.

Dentro de los límites del LIC se incluyen cuatro pequeñas zonas de lagunas estacionales mediterráneas, entre las que destaca la Laguna de Navahonda en Valparaíso de Arriba.

En cuanto a la fauna, destaca la comunidad de pequeñas aves esteparias y la existencia de colonias reproductoras de topillo de Cabrera.

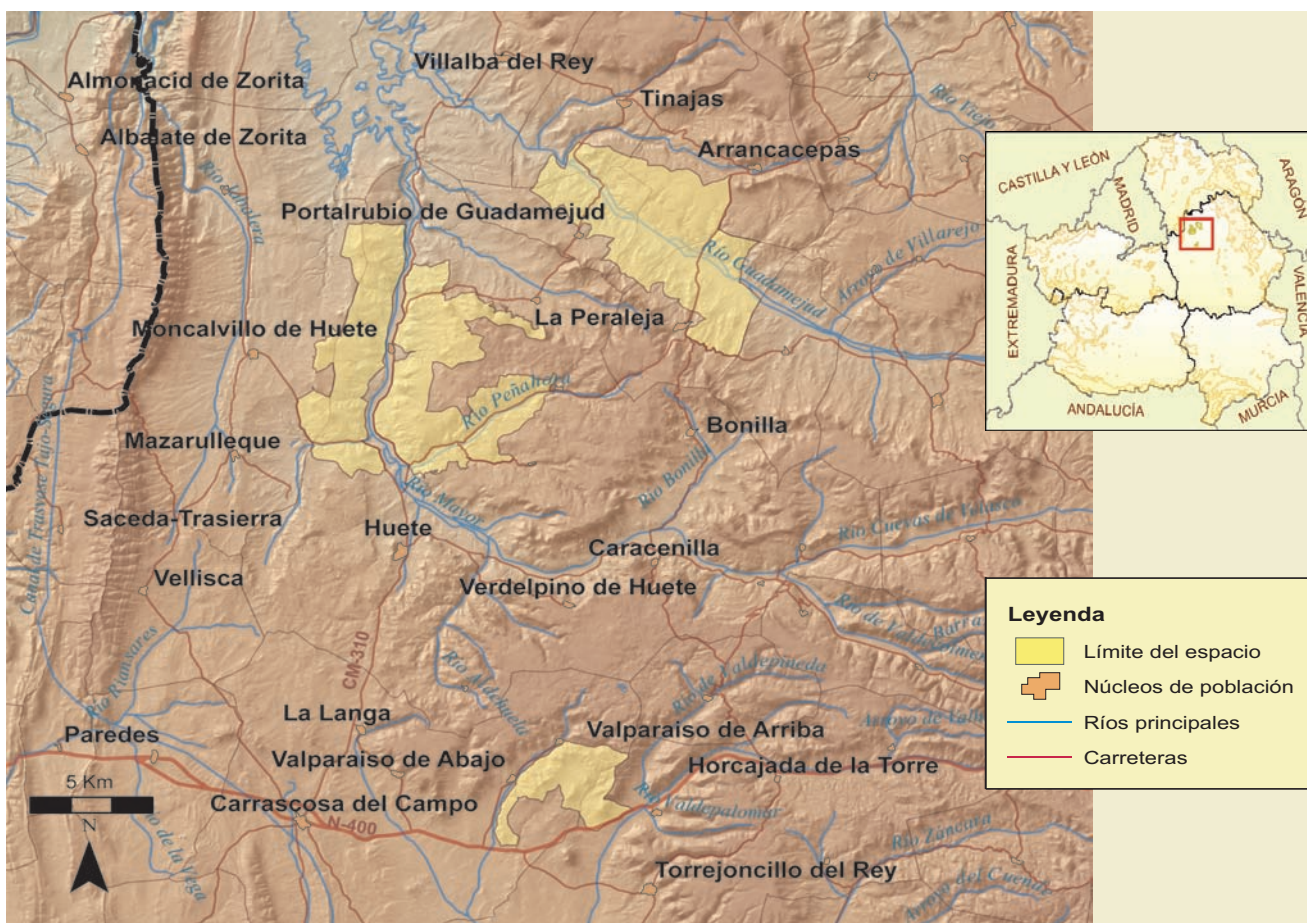

FICHA TÉCNICA RESUMEN

Código RN 2000: ES4230012. **Nombre:** Estepas Yesosas de la Alcarria Conquense. **Provincia:** Cuenca. **Extensión:** 11.482 ha. **Términos Municipales:** Campos del Paraíso, Gascuña, Huete, La Peraleja, Pineda de Gigüela, Portalrubio de Guadamejud, Puebla de Don Francisco, Tinajas, Torrejuncillo del Rey.

Hábitat característicos: estepas yesosas. Zonas subestépicas de gramíneas y anuales. Pastizales y juncales salinos mediterráneos. Pequeños humedales estacionales. Matorral subárido mediterráneo.

Valores sobresalientes y especies más representativas y singulares: flora singular con especies de estepas yesosas y juncales halófilos de gran interés. Aves: águila real, cogujada montesina, curruca rabilarga y collalba negra. Mamíferos: topillo de Cabrera.

Vulnerabilidad y posibles amenazas: forestaciones de terrenos yesosos con pinares de repoblación, con desaparición de parte de la estepa o pérdida del número de especies singulares presentes. Roturaciones de terrenos para cultivos agrícolas. Aprovechamientos mineros de yesos y otras sales, si bien éstos no se permiten en terrenos ocupados por formaciones bien conservadas de vegetación gipsófila. Apertura de nuevas pistas y caminos. Utilización del área como vertedero incontrolado.

Otras figuras de protección: no existen.

Época aconsejable de visita y otras recomendaciones: otoño y primavera. La mayoría del LIC se localiza en terrenos de propiedad privada.



Cerros yesosos



Rodales de *Schoenus nigricans*