

RED NATURA 2000
Castilla-La Mancha

ZEC/ZEPA
[Zona Especial de Conservación /
Zona de Especial Protección para las Aves]

CÓDIGO ES4250005 / ES0000093

DENOMINACIÓN:
MONTES DE TOLEDO

11. Espacios de la red Natura 2000

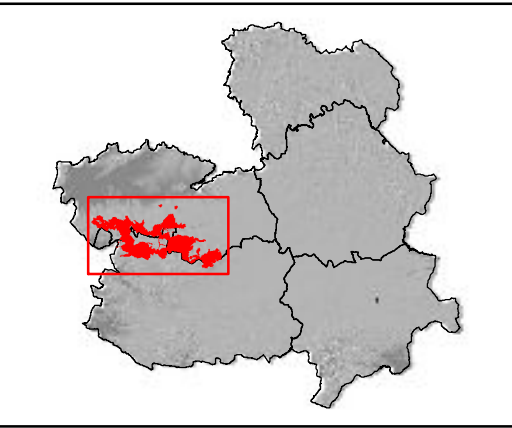
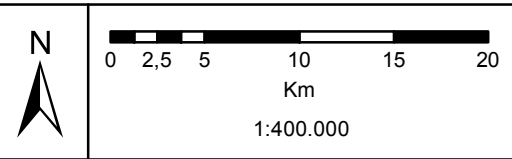

Proyección: UTM HUSO 30
Sistema Geodésico de Referencia: ETRS89
Cartografía Base: MDT 50 m

Fecha: septiembre 2016

Leyenda

- | | | | |
|--|---|---|---------------------------------|
| Límite Montes de Toledo | LIC Alcornocal del Zumajo | LIC Rincón del Toro | LIC Sierra de Picón |
| ZEPA Área esteparia de la Mancha norte | LIC Estepas salinas de Toledo | LIC/ZEPA Ríos de la cuenca media del Guadiana y laderas vertientes | LIC Sierra de Villares-Balbuena |
| LIC Bonales de la comarca de los Montes del Guadiana | LIC/ZEPA La Serena-Sierras Periféricas | LIC/ZEPA Ríos de la margen izquierda del Tajo y berrocales del Tajo | LIC/ZEPA Tablas de Daimiel |
| LIC Complejo lagunar de la Jara | LIC Lagunas de Alcoba y Horcajo de los Montes | LIC Río Guadalemar | LIC Yesares del valle del Tajo |
| LIC Estena | LIC Mina de la Nava de Ricomalillo | LIC/ZEPA Río Tajo en Castrejón, islas de Malpica de Tajo y Azután | |
| | LIC/ZEPA Navas de Malagón | LIC/ZEPA Sierra de las Villuercas y valle del Guadarranque | |
| | LIC/ZEPA Puerto Peña-Los Golondrinos | | |