

**RED NATURA 2000**  
Castilla-La Mancha

**ZEC**  
[Zona Especial de Conservación]

**CODIGO** ES0000438

**DENOMINACIÓN:**  
CARRIZALES Y SOTOS  
DEL JARAMA Y TAJO

Vista general del espacio  
Habitats

**LEYENDA:**

- 3280 Ríos mediterráneos de caudal permanente
- 92A0 Alamedas, olmedas y asucedas
- 92D0 galerías y matorrales ribereños termomediterráneos
- Límite ajustado del espacio



Kilómetros  
0 1 2 3 4  
1:125000

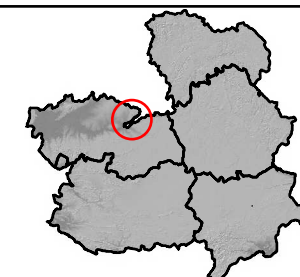

Proyección: UTM HUSO 30  
Sistema Geodésico de Referencia: ETRS89  
Cartografía Base: Ortofoto PNOA 2009  
Fecha: febrero 2014



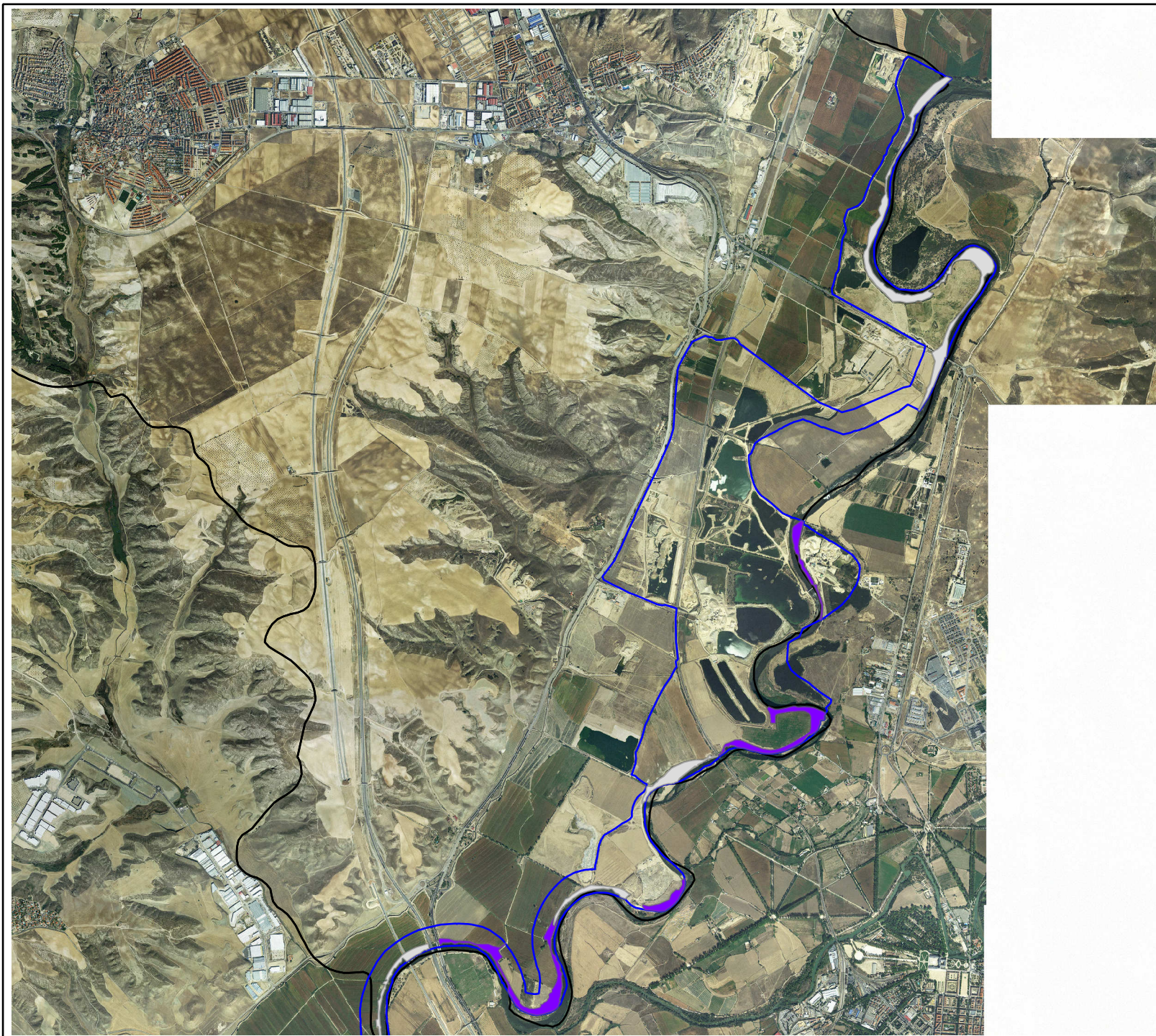

**RED NATURA 2000**  
Castilla-La Mancha

**ZEC**  
[Zona Especial de Conservación]

**CODIGO** ES0000438

**DENOMINACIÓN:**  
CARRIZALES Y SOTOS  
DEL JARAMA Y TAJO

Vista en detalle del espacio  
Habitats zona 1

**LEYENDA:**

- 3280 Rós mediterráneos de caudal permanente
- 92A0 Alamedas, olmedas y saucedas
- 92D0 Galerías y matorrales ribereños termomediterráneos
- Limite ajustado del espacio



Kilómetros  
0 1 2  
1:50000

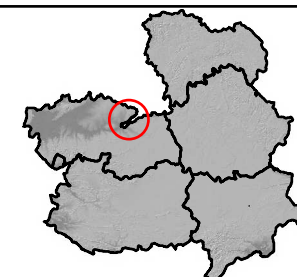

Proyección: UTM HUSO 30  
Sistema Geodésico de Referencia: ETRS89  
Cartografía Base: Ortofoto PNOA 2009  
Fecha: febrero 2014



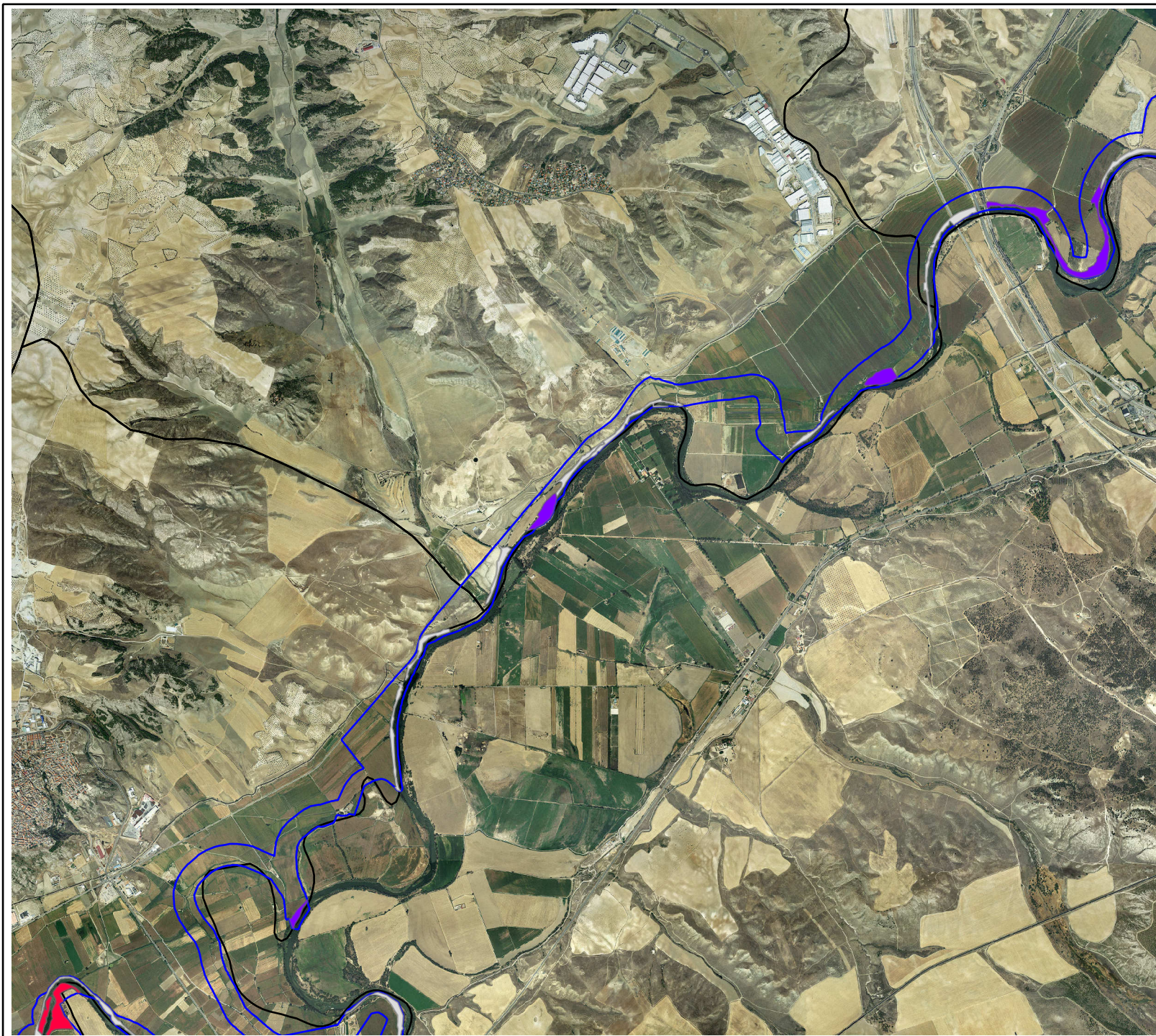

**RED NATURA 2000**  
Castilla-La Mancha

**ZEC**  
[Zona Especial de Conservación]

**CODIGO** ES0000438

**DENOMINACIÓN:**  
CARRIZALES Y SOTOS  
DEL JARAMA Y TAJO

Vista en detalle del espacio  
Habitats zona 2

**LEYENDA:**

- 3280 Rós mediterráneos de caudal permanente
- 92A0 Alamedas, olmedas y saucedas
- 92D0 Galerías y matorrales ribereños termomediterráneos
- Limite ajustado del espacio



Kilómetros  
0 1 2  
1:50000

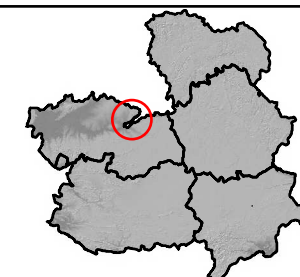

Proyección: UTM HUSO 30  
Sistema Geodésico de Referencia: ETRS89  
Cartografía Base: Ortofoto PNOA 2009  
Fecha: febrero 2014



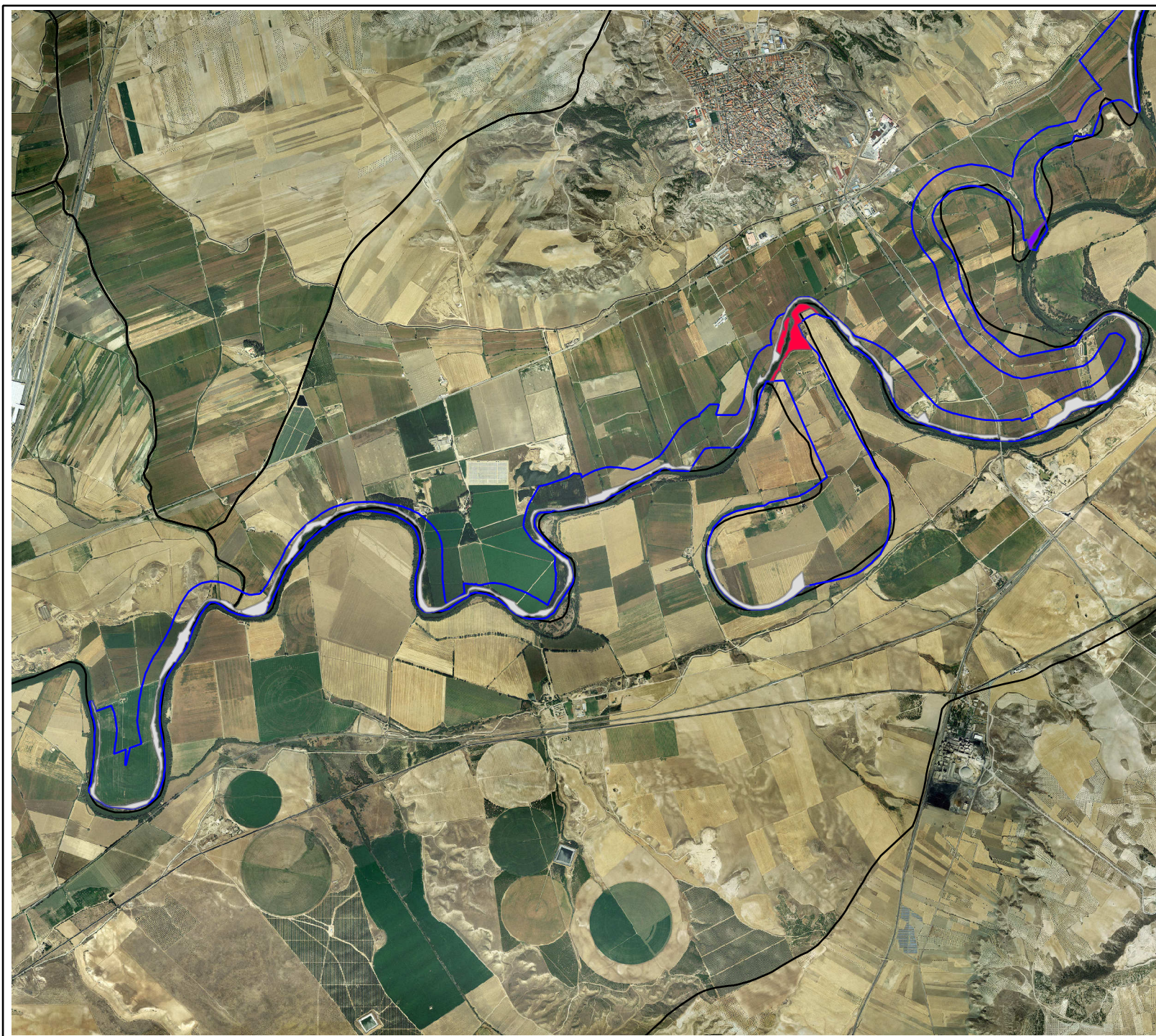

**RED NATURA 2000**  
Castilla-La Mancha

**ZEC**  
[Zona Especial de Conservación]

**CODIGO** ES0000438

**DENOMINACIÓN:**  
CARRIZALES Y SOTOS  
DEL JARAMA Y TAJO

Vista en detalle del espacio  
Habitats zona 3

**LEYENDA:**

- 3280 Rós mediterráneos de caudal permanente
- 92A0 Alamedas, olmedas y saucedas
- 92D0 Galerías y matorrales ribereños termomediterráneos
- Limite ajustado del espacio



Kilómetros  
0 1 2  
1:50000

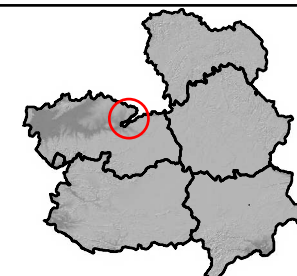

Proyección: UTM HUSO 30  
Sistema Geodésico de Referencia: ETRS89  
Cartografía Base: Ortofoto PNOA 2009  
Fecha: febrero 2014