

RED NATURA 2000

Castilla-La Mancha

ZEC / ZEPA
Zona Especial de Conservación /
Zona de Especial Protección para las Aves

CODIGO ES0000013

DENOMINACIÓN:
TABLAS DE DAIMIEL

3. Zonificación del espacio

LEYENDA

ES0000013_Tablas de Daimiel

Zonificación del espacio RN

- Zona de Conservación y Uso Tradicional
- Zona de Uso Compatible
- Zona de Uso Especial

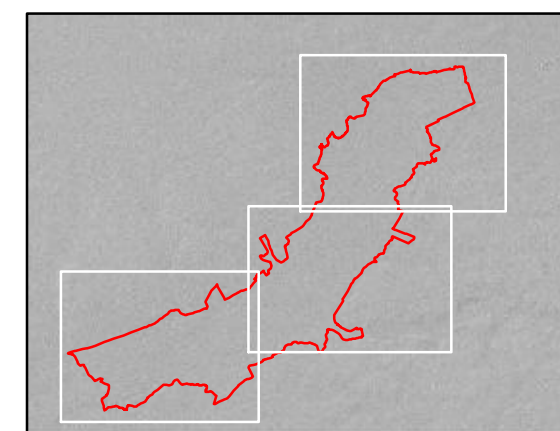
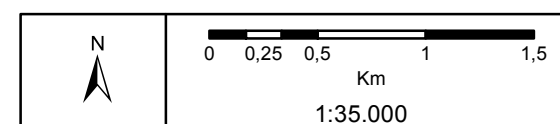

Proyección: UTM HUSO30
Sistema Geodésico de Referencia: ETRS89
Cartografía base: Ortofoto PNOA - 2009
Fecha: julio 2014

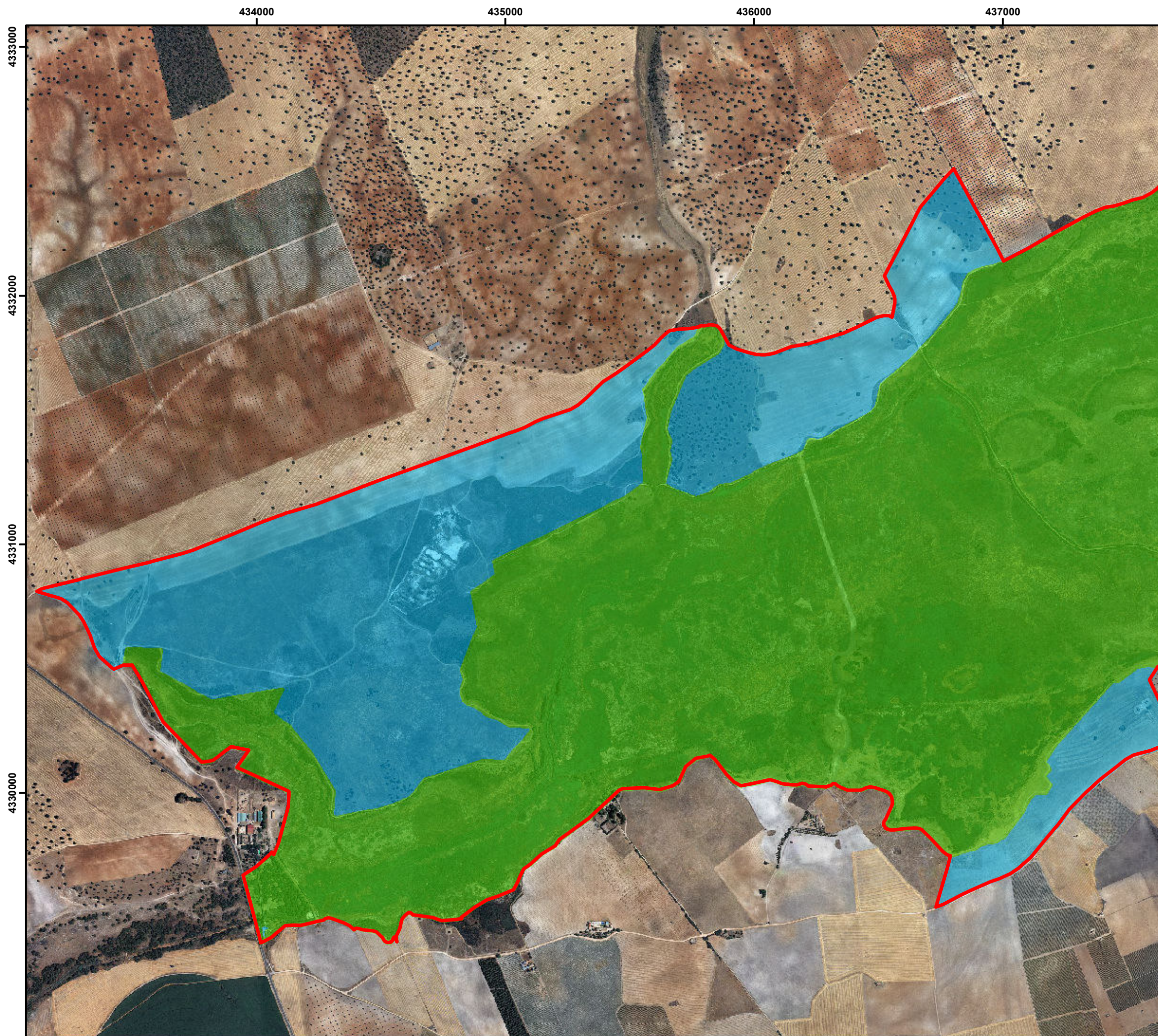

RED NATURA 2000

Castilla-La Mancha

ZEC / ZEPA

Zona Especial de Conservación /
Zona de Especial Protección para las Aves

CODIGO ES0000013

DENOMINACIÓN:
TABLAS DE DAIMIEL

3. Zonificación del espacio Red Natura
Detalle zonificación 1/3

LEYENDA

ES0000013_Tablas de Daimiel

Zonificación del espacio RN

- Zona de Conservación y Uso Tradicional
- Zona de Uso Compatible
- Zona de Uso Especial

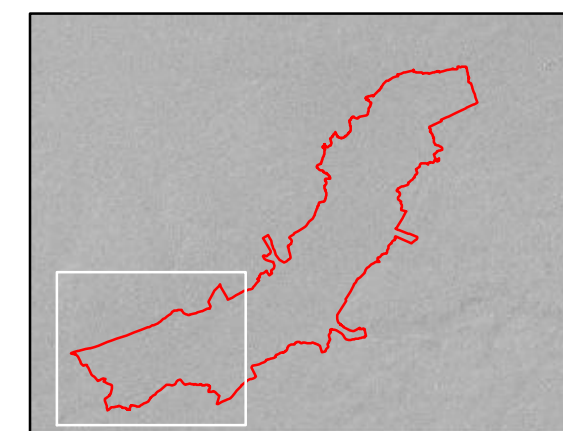
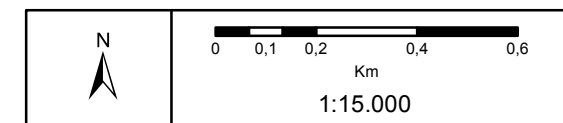

Proyección: UTM HUSO30
Sistema Geodésico de Referencia: ETRS89
Cartografía base: Ortofoto PNOA - 2009
Fecha: julio 2014

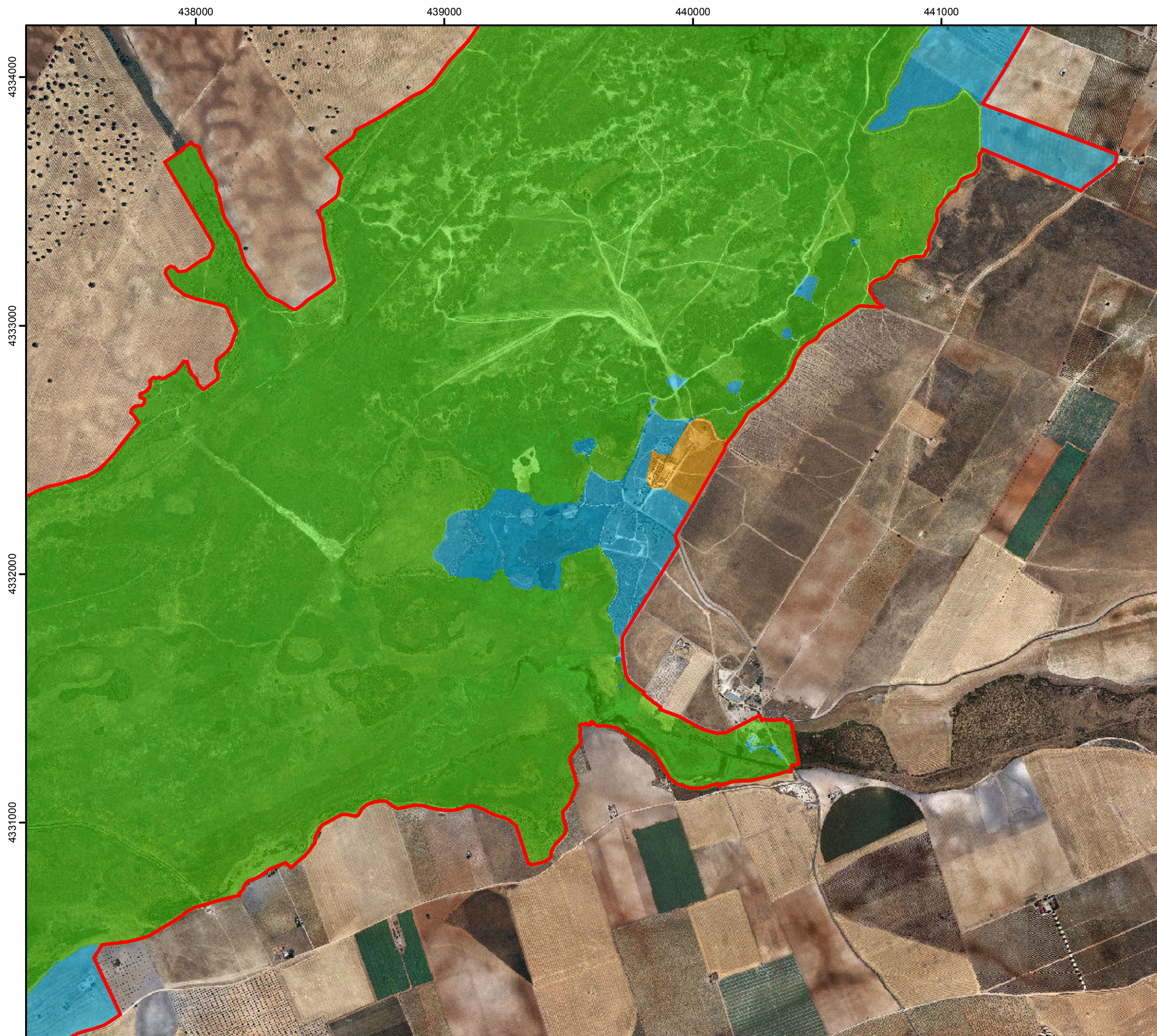

RED NATURA 2000

Castilla-La Mancha

ZEC / ZEPA
Zona Especial de Conservación /
Zona de Especial Protección para las Aves

CODIGO ES0000013

DENOMINACIÓN:
TABLAS DE DAIMIEL

3. Zonificación del espacio Red Natura
Detalle zonificación 2/3

LEYENDA

ES0000013_Tablas de Daimiel

Zonificación del espacio RN

- Zona de Conservación y Uso Tradicional
- Zona de Uso Compatible
- Zona de Uso Especial

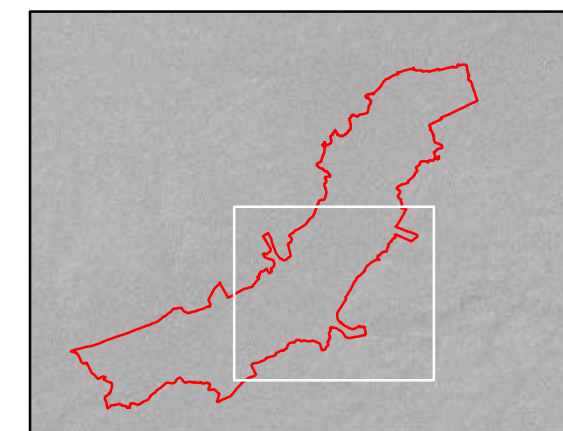
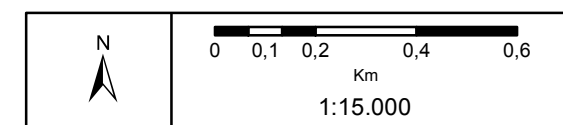

Proyección: UTM HUSO30
Sistema Geodésico de Referencia: ETRS89
Cartografía base: Ortofoto PNOA - 2009
Fecha: julio 2014

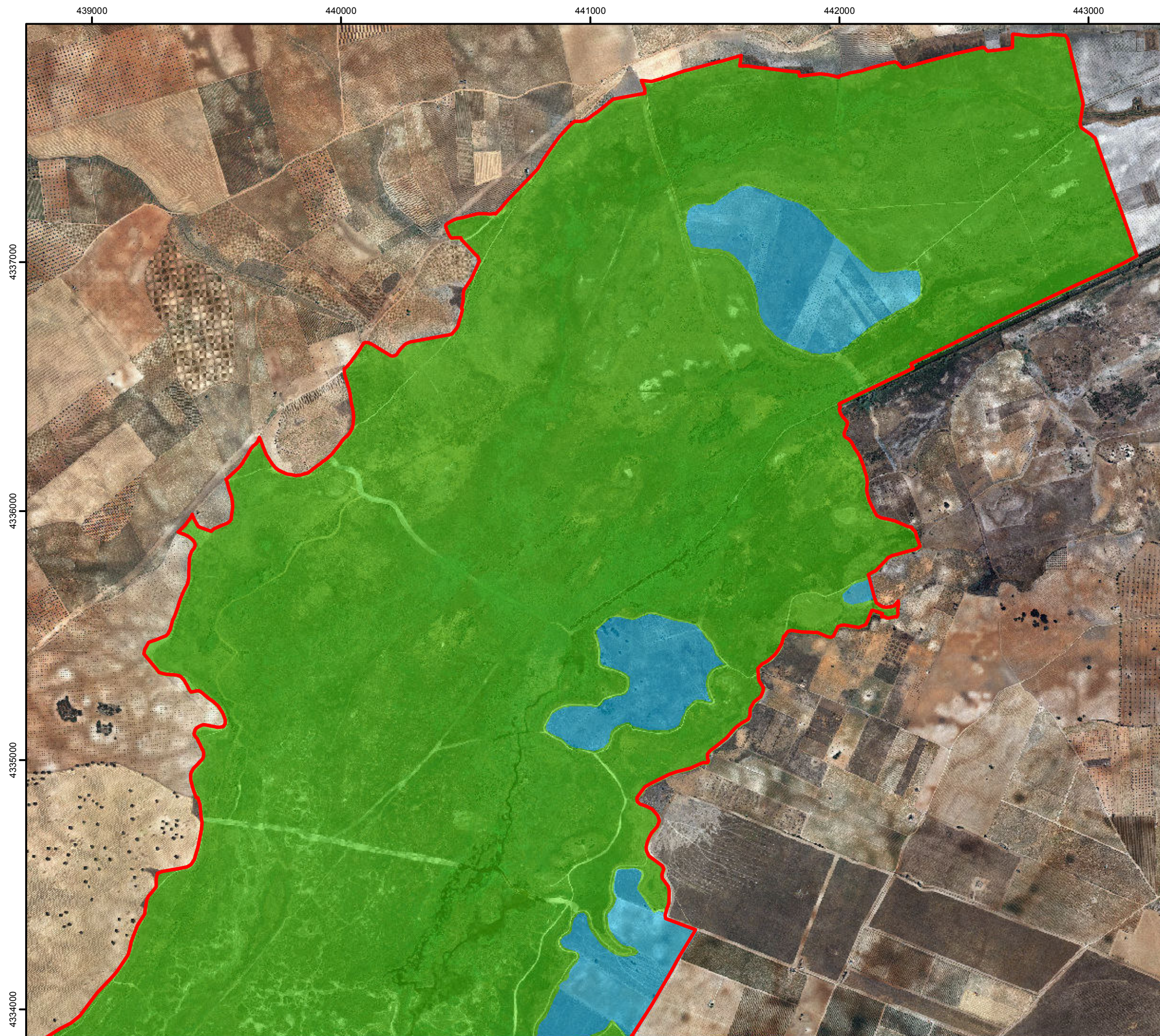

RED NATURA 2000

Castilla-La Mancha

ZEC / ZEPA

Zona Especial de Conservación /
Zona de Especial Protección para las Aves

CODIGO	ES0000013
---------------	-----------

DENOMINACIÓN:
TABLAS DE DAIMIEL

3. Zonificación del espacio Red Natura
Detalle zonificación 3/3

LEYENDA

ES0000013_Tablas de Daimiel

Zonificación del espacio RN

- Zona de Conservación y Uso Tradicional
- Zona de Uso Compatible
- Zona de Uso Especial

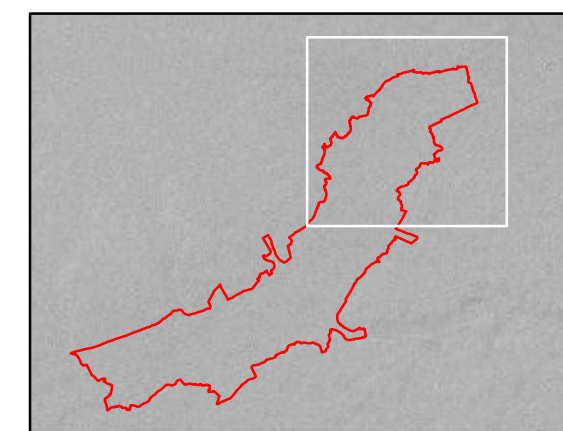
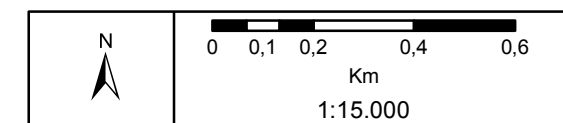

Proyección: UTM HUSO30
Sistema Geodésico de Referencia: ETRS89
Cartografía base: Ortofoto PNOA - 2009
Fecha: julio 2014