

RED NATURA 2000

Castilla-La Mancha

ZEC / ZEPA

Zona Especial de Conservación /
Zona de Especial Protección para las Aves

CODIGO ES0000013

DENOMINACIÓN:
TABLAS DE DAIMIEL

1. Delimitación del espacio Red Natura
Vista general y distribución de encuadres

LEYENDA

 ES0000013_Tablas de Daimiel

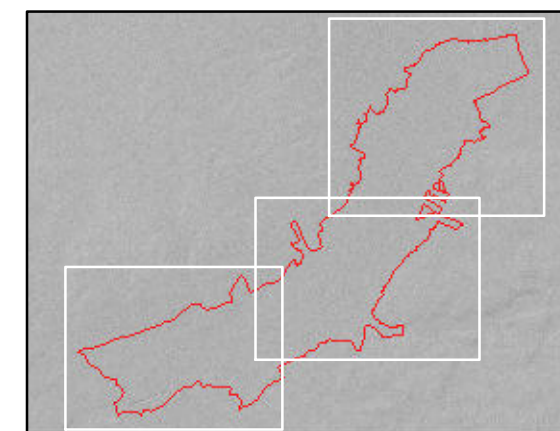
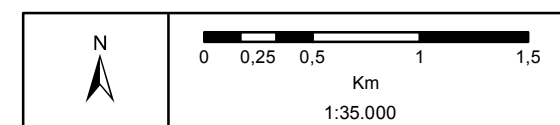

Proyección: UTM HUSO30
Sistema Geodésico de Referencia: ETRS89
Cartografía base: Ortofoto PNOA - 2009
Fecha:julio 2014

434000

435000

436000

437000

4332000

4331000

4330000

4329000



RED NATURA 2000

Castilla-La Mancha

ZEC / ZEPA

Zona Especial de Conservación /
Zona de Especial Protección para las Aves

CODIGO ES0000013

DENOMINACIÓN:
TABLAS DE DAIMIEL

1. Delimitación del espacio Red Natura
Vista 1/3

LEYENDA

ES0000013_Tablas de Daimiel

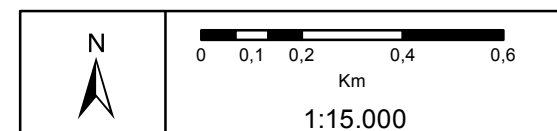

Proyección: UTM HUSO30
Sistema Geodésico de Referencia: ETRS89
Cartografía base: Ortofoto PNOA - 2009
Fecha: julio 2014

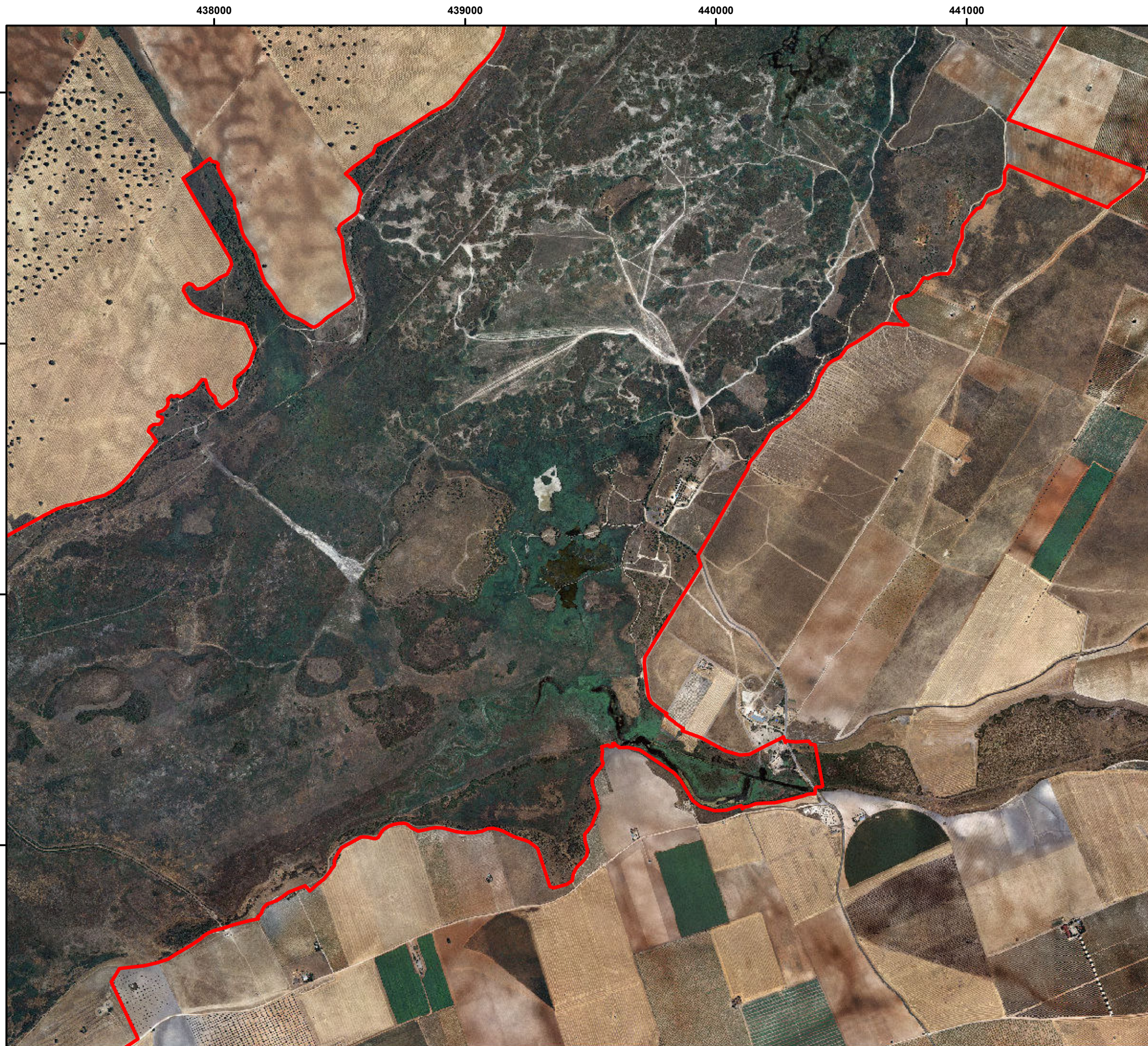

RED NATURA 2000

Castilla-La Mancha

ZEC / ZEPA

Zona Especial de Conservación /
Zona de Especial Protección para las Aves

CODIGO ES0000013

DENOMINACIÓN:
TABLAS DE DAIMIEL

1. Delimitación del espacio Red Natura
Vista 2/3

LEYENDA

 ES0000013_Tablas de Daimiel

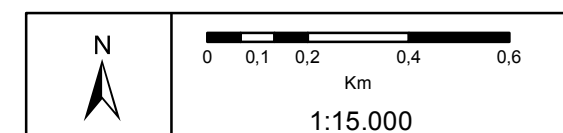

Proyección: UTM HUSO30
Sistema Geodésico de Referencia: ETRS89
Cartografía base: Ortofoto PNOA - 2009
Fecha: julio 2014

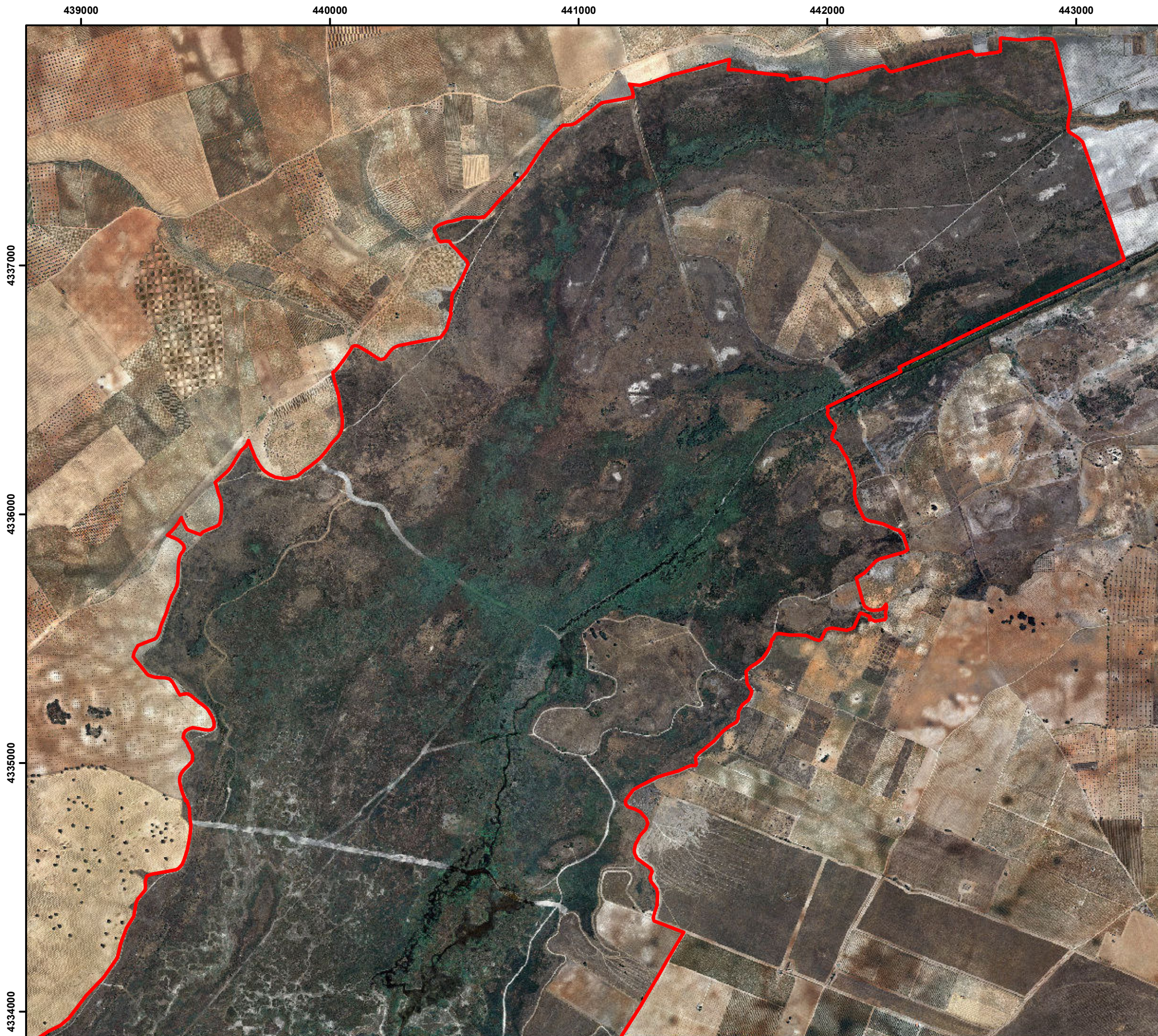

RED NATURA 2000

Castilla-La Mancha

ZEC / ZEPA

Zona Especial de Conservación /
Zona de Especial Protección para las Aves

CODIGO ES0000013

DENOMINACIÓN:
TABLAS DE DAIMIEL

1. Delimitación del espacio Red Natura
Vista 3/3

LEYENDA

 ES0000013_Tablas de Daimiel



0 0,1 0,2 0,4 0,6
Km
1:15.000



Proyección: UTM HUSO30
Sistema Geodésico de Referencia: ETRS89
Cartografía base: Ortofoto PNOA - 2009
Fecha: julio 2014