

*Programa de Excursiones Didácticas de
Sensibilización Ambiental en la
provincia de Cuenca:*

*“Desconecta la tele
conecta con la
Naturaleza”*

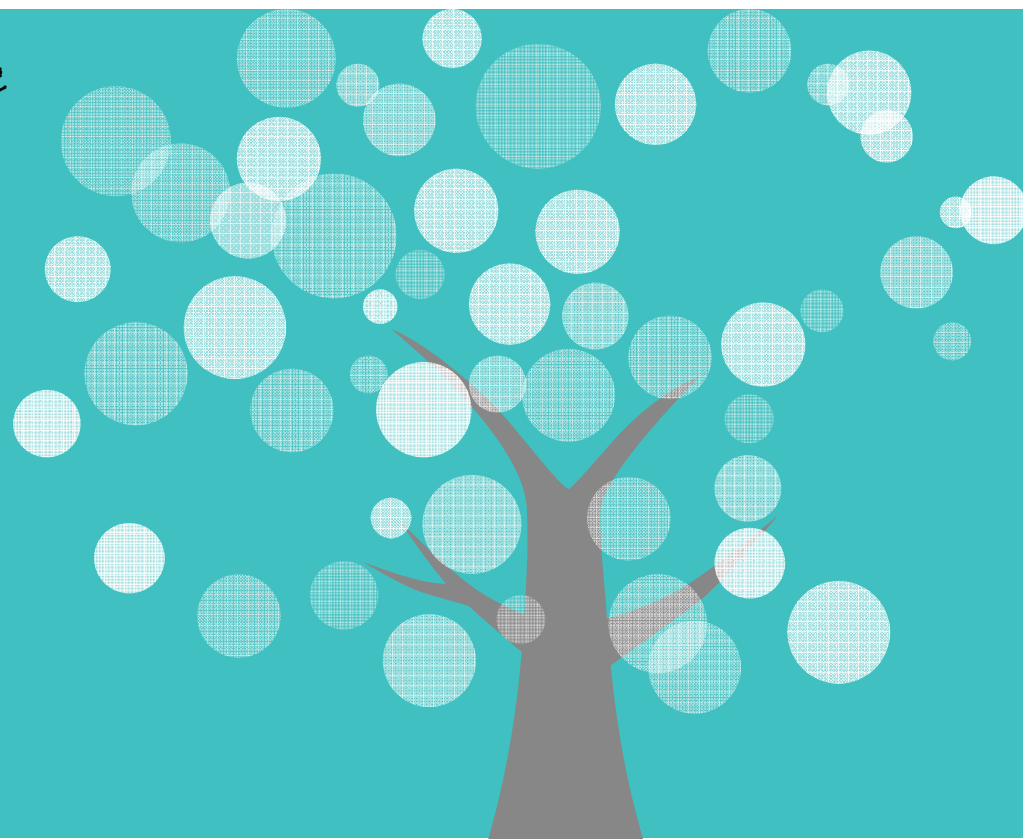

ORGANIZA:

DIRECCIÓN PROVINCIAL DE LA CONSEJERÍA DE
AGRICULTURA, MEDIO AMBIENTE Y
DESARROLLO RURAL DE CUENCA
C/ COLÓN, 2
16002 CUENCA

Cuenca, del 5 de junio al 15 de Octubre de 2016



Castilla-La Mancha



CASTILLA
LA MANCHA

Introducción al Programa de Excursiones Didácticas



La educación ambiental debe ser el medio que permita a la sociedad tomar conciencia de los problemas ambientales y la importancia de conservación de los recursos naturales con el fin de:

- **Ayudar a comprender el funcionamiento de los ecosistemas**
- **Capacitar a los ciudadanos para aportar soluciones a los problemas que se planteen**
- **Desarrollar actitudes y comportamientos adecuados al mantenimiento y mejora del entorno**

El presente programa tiene como finalidad acercar al público familiar los recursos naturales existentes en la provincia, mediante excursiones didácticas en diferentes entornos naturales, la gran mayoría, Espacios Naturales Protegidos de pequeña y mediana extensión que no disponen de centro de interpretación u otras infraestructuras, así como parajes emblemáticos, en jornadas de medio día, con el fin de contribuir a la conservación de los valores naturales y el respeto que fomenta su conocimiento de una forma lúdica.



Castilla-La Mancha

Calendario de Actividades

**5 Junio, Día del Medio Ambiente
en Arcas – Villar de Olalla -
Valdetórtola**

**“En busca del tesoro
del Pirata Ballesteros”**

**Reserva Natural del Complejo
Lagunar de Ballesteros**



JUNIO



**12 Junio, Lagunaseca
“Los habitantes de la
Lagunaseca”**

**Monumento Natural de las
Torcas de Lagunaseca**

**19 Junio, Cañada del Hoyo
“Un día entre fotos,
agua y tortugas”**

**Monumento Natural de las
Lagunas de Cañada del Hoyo**



**26 Junio, El Tobar
“La laguna Encantada”**



Castilla-La Mancha

SEPTIEMBRE

4 Septiembre Villalba de la Sierra

“La Ruta de la Mesta”

Cañada Real de Rodrigo Ardaz



25 Septiembre Rodenal
del Cabriel
(Pajaroncillo)

“¿Hemos llegado ya a
Marte?”

Monumento Natural del Rodenal
del Cabriel



11 Septiembre Hoz de Beteta

“Naturaleza con los
5 sentidos”

Monumento Natural de la Hoz de
Beteta





Castilla-La Mancha

**2 Octubre Día Mundial de las Aves:
Palancares y Tierra Muerta**

**“Explosión de vida en la
Tierra Muerta”**

**Monumento Natural de
Palancares y Tierra Muerta**



OCTUBRE

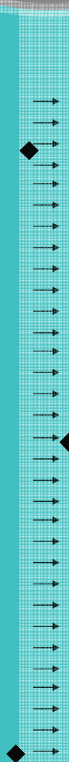

9 Octubre Valeria

“Ave-César”

**Zona de Especial Conservación
Hoz del Río Gritos**

**15 Octubre Fin del Programa
Auditorio Museo Paleontológico Cuenca**

Teatro “Cuentos vivos”





Castilla-La Mancha

5 Junio “En busca del Tesoro del Pirata Ballesteros”

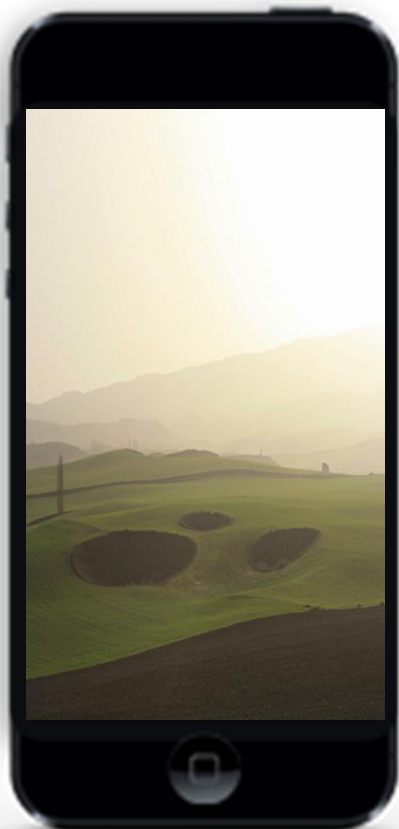

LUGAR REALIZACIÓN	Reserva Natural del Complejo Lagunar de Ballesteros
DURACIÓN	4 horas (de 10:00 a 14:00)
PUNTO DE ENCUENTRO	Pedanía de Ballesteros, entre Arcas y Villar de Olalla
Nº PARTICIPANTES	50 (público familiar, niños de edades comprendidas entre 3 y 14 años).
CONTENIDO TEMÁTICO	<p>Geología, Humedales, Paisaje, Biodiversidad, Historia. <i>Día del Medio Ambiente</i></p> <p>Descubriremos estas lagunas tan desconocidas, mediante una actividad de senderismo interpretativo, en el que haremos a los más pequeños partícipes de su descubrimiento, sintiéndose exploradores por un día. Aprenderemos cómo se formaron las lagunas, su flora y fauna característica.</p>
ACTIVIDADES COMPLEMENTARIAS	<ul style="list-style-type: none">• Juegos de pistas.• Rutas de exploración en parejas.• Búsqueda de formaciones características en el paisaje y aves con prismáticos.• Orientación en mapas y búsqueda del tesoro (en este caso las lagunas).• Búsqueda de espejuelo, debate de sus posibles usos y el porqué.• Talleres de macroinvertebrados.
COLABORACIONES	Agentes Medioambientales.



Castilla-La Mancha

12 Junio “Los habitantes de la Lagunaseca”

LUGAR REALIZACIÓN	Monumento Natural Torcas de Lagunaseca
DURACIÓN	4 horas (de 10:00 a 14:00)
PUNTO DE ENCUENTRO	Zona de aparcamiento del Monumento Natural, pasando el pueblo de Lagunaseca
Nº PARTICIPANTES	50 (público familiar, niños de edades comprendidas entre 3 y 14 años).
CONTENIDO TEMÁTICO	<p>Geología, Paisaje, Vegetación, Fauna</p> <p>Aprenderemos a diferenciar las formaciones que encontramos en la zona, torcas, dolinas, uvalas y poljés, conoceremos las diferentes torcas presentes, su grado de evolución, sus características y la vegetación y fauna típicas que habitan en ellas.</p>
ACTIVIDADES COMPLEMENTARIAS	<ul style="list-style-type: none">• Realización de juegos ambientales al aire libre.• Talleres pintacaras (gato montés, ciervo, tejón, etc.).• Gymkhanas multiactividad integrando elementos aprendidos en la visita.• Búsqueda de pistas.• Talleres de geología.
COLABORACIONES	<p>Agentes Medioambientales.</p> <p>Experta en geología: M^a José Giménez; ha desarrollado trabajo en el Museo de Paleontología de Castilla – La Mancha y en restauración Paleontológica del Yacimiento de Lo Hueco .</p>





Castilla-La Mancha

19 Junio “Un día entre fotos, agua y tortugas”

LUGAR REALIZACIÓN	Monumento Natural Lagunas de Cañada del Hoyo
DURACIÓN	4 horas (de 10:00 a 14:00)
PUNTO DE ENCUENTRO	Aparcamiento del Monumento Natural, a 3km de Cañada del Hoyo
Nº PARTICIPANTES	50 (público familiar, niños de edades comprendidas entre 3 y 14 años).
CONTENIDO TEMÁTICO	Conoceremos las curiosidades y características de este Espacio Natural, mediante la visita con Educadores Ambientales, que nos irán advirtiéndolo de elementos en los que fijarnos desde el punto de vista de la luz, color, y demás elementos que luego usaremos en el taller de fotografía de naturaleza para niños.
ACTIVIDADES COMPLEMENTARIAS	<ul style="list-style-type: none">• Taller de Fotografía de Naturaleza, con fotógrafos especialistas del tema.• Gymkhana Fotográfica.• Concurso de Fotografía.
COLABORACIONES	<p>Agentes Medioambientales Fotógrafos:</p> <ul style="list-style-type: none">▪ David Esteban Esteban, Autor del proyecto www.perspectivadiscreta.com, manager de la Comunidad @igersguadalajaraesp y organizador del Naturewalk Guadalajara▪ Fernando Carreras, Creador del blog y fotografías de www.ecoexperience.es, autor de la fotografía Águila Imperial, ganadora del mejor sello de Correos a nivel mundial.

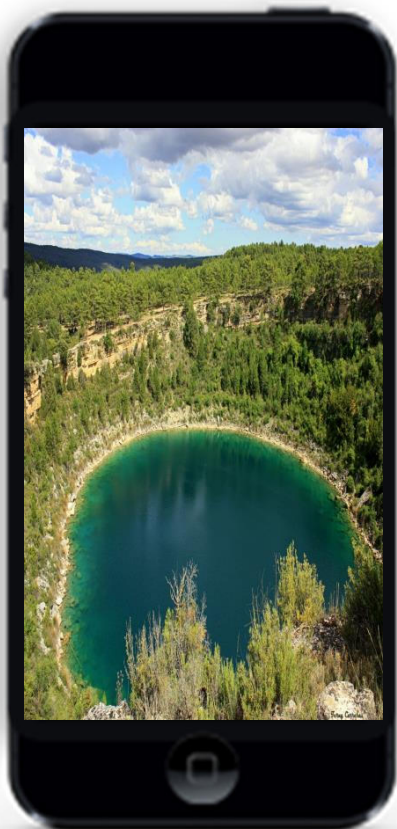



Castilla-La Mancha



26 Junio “La laguna Encantada”

LUGAR REALIZACIÓN	Laguna de El Tobar
DURACIÓN	4 horas (de 10:00 a 14:00)
PUNTO DE ENCUENTRO	Explanada de acceso a la laguna, a 3km, del pueblo de El Tobar.
Nº PARTICIPANTES	50 (público familiar, niños de edades comprendidas entre 3 y 14 años).
CONTENIDO TEMÁTICO	<p>Humedales, Paisaje, Biodiversidad</p> <p>Realizaremos una visita por los alrededores de la laguna, conociendo cómo se formó, curiosidades, elementos que la hacen única, régimen de entrada y salida del agua, especies vegetales acuáticas y de las orillas y observación de aves acuáticas.</p>
ACTIVIDADES COMPLEMENTARIAS	<ul style="list-style-type: none">• Talleres de fauna.• Elaboración de marionetas.• Búsqueda de macroinvertebrados.• Manualidades ambientales.
COLABORACIONES	<p>Agentes Medioambientales</p> <p>Asociaciones de la zona</p>

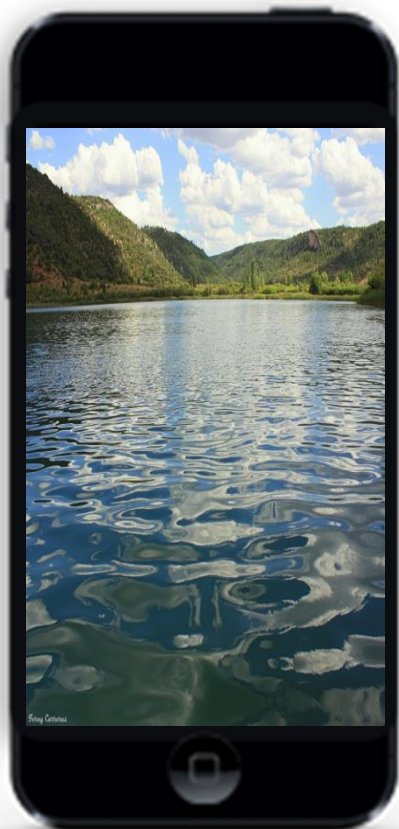



Castilla-La Mancha

4 Septiembre “La Ruta de la Mesta”

LUGAR REALIZACIÓN	Cañada Real de Rodrigo Ardaz
DURACIÓN	4 horas (de 10:00 a 14:00)
PUNTO DE ENCUENTRO	Campo de golf Villalba de la Sierra
Nº PARTICIPANTES	50 (público familiar, niños de edades comprendidas entre 3 y 14 años).
CONTENIDO TEMÁTICO	<p>Biodiversidad, paisaje, etnografía</p> <p>Aprenderemos qué es la trashumancia y los beneficios que aporta a nuestros bosques, el problema actual al que se enfrenta, la despoblación que sufre la Serranía, el oficio de pastor y las tradiciones de la zona (mimbre, cerámica, etc.)</p>
ACTIVIDADES COMPLEMENTARIAS	<ul style="list-style-type: none">• Paseo por la Cañada Real, observando elementos asociados a la trashumancia• Talleres etnográficos, tradiciones.• Cuaderno de campo con datos a rellenar de las diferentes personas que nos hablarán del tema, sobre la trashumancia (porqué se realiza, dónde, que importancia tiene, etc.).• Observación in-situ del trabajo de pastores jóvenes.
COLABORACIONES	<p>Agentes Medioambientales.</p> <p>Pastores de la Serranía.</p> <p>Artesanos de tradiciones casi abandonadas.</p>





Castilla-La Mancha

11 Septiembre “Naturaleza con los 5 sentidos”

LUGAR REALIZACIÓN	Monumento Natural de la Hoz de Beteta y Sumidero de Mata Asnos
DURACIÓN	4 horas (de 10:00 a 14:00)
PUNTO DE ENCUENTRO	Área recreativa Casa de la Pradera-
Nº PARTICIPANTES	50 (público familiar, niños de edades comprendidas entre 3 y 14 años).
CONTENIDO TEMÁTICO	<p>Biodiversidad, paisaje, botánica</p> <p>Observaremos las maravillas que esconde la Hoz de Beteta, formada por la acción del río Guadiela, uno de los más limpios de la Serranía de Cuenca, conoceremos la vegetación y fauna que viven en esta zona y la experimentaremos con los 5 sentidos</p>
ACTIVIDADES COMPLEMENTARIAS	<ul style="list-style-type: none">• Visita sensitiva por la senda botánica. Aparte de conocer la singularidad de la zona desde el punto de vista geológico, botánico y faunístico, durante el recorrido, el monitor nos hará descubrir y conocer la Biodiversidad de la zona desde el punto de vista de los sentidos.• Taller EcoCuento interactivo, temática: Biodiversidad.• Ecojuegos de Biodiversidad, para aprender conceptos y amenazas de Ecosistemas, cadena alimentaria, incendios forestales, de forma lúdica.
COLABORACIONES	Agentes Medioambientales.

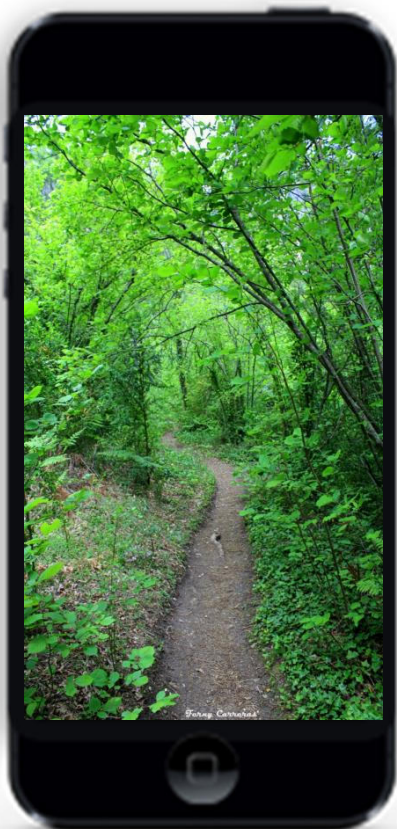



Castilla-La Mancha



25 Septiembre “¿Hemos llegado ya a Marte?”

LUGAR REALIZACIÓN	Monumento Natural Rodenal del Cabriel
DURACIÓN	4 horas (de 10:00 a 14:00)
PUNTO DE ENCUENTRO	Gasolinera Salida Carboneras de Guadazaón
Nº PARTICIPANTES	25 (público familiar, niños de edades comprendidas entre 3 y 14 años).
CONTENIDO TEMÁTICO	Geología, paisaje, historia Descubriremos este Espacio Natural bastante desconocido, basándonos en la singularidad del paisaje, el tipo de roca, el singular modelado de sus formaciones geomorfológicas (“torreones”), su vegetación, la historia de la zona y los túmulos de la Edad de Bronce.
ACTIVIDADES COMPLEMENTARIAS	<ul style="list-style-type: none">• Talleres geológicos.• Juegos de descubrimiento del medio.• Juegos dinámicos de interpretación del entorno.
COLABORACIONES	Agentes Medioambientales. Geóloga especializada M ^a José Giménez; ha desarrollado trabajo en el Museo de Paleontología de Castilla La Mancha y en la restauración Paleontológica del Yacimiento de Lo Hueco.



Castilla-La Mancha



2 Octubre “Explosión de vida en la Tierra Muerta”

LUGAR REALIZACIÓN	Monumento Natural de las Torcas de Palancares y Tierra Muerta
DURACIÓN	4 horas (de 10:00 a 14:00)
PUNTO DE ENCUENTRO	Parking del Monumento Natural, junto a la caseta de información.
Nº PARTICIPANTES	50 (público familiar, niños de edades comprendidas entre 3 y 14 años).
CONTENIDO TEMÁTICO	<p>Biodiversidad, fauna, ornitología</p> <p>Conoceremos la gran variedad de passeriformes y otras aves de pequeño tamaño que habitan en los bosques de pinares del monte de Los Palancares.</p>
ACTIVIDADES COMPLEMENTARIAS	<ul style="list-style-type: none">• Taller cantos de aves, conocimiento de las mismas por sus cantos, y diferenciación de los mismos, mediante el uso de reclamos, plumas, egagrópilas, fichas con las especies.• Observación con prismáticos y telescopio.• EcoCuento “El rey de las Aves” .• Taller de realización y/o colocación de cajas nido.• Liberación de especies del Centro de Recuperación de fauna (en caso de contar con ejemplares recuperados).
COLABORACIONES	<p>Agentes Medioambientales.</p> <p>José María de la Peña, Licenciado en Ciencias Ambientales, experto ornitólogo y autor del blog www.avesjosemariadelapr.blogspot.com.es</p>



Castilla-La Mancha

9 Octubre “Ave-César”



LUGAR REALIZACIÓN	ZEC – ZEPA Hoz del Río Gritos y Páramos de Las Valeras
DURACIÓN	4 horas (de 10:00 a 14:00)
PUNTO DE ENCUENTRO	Plaza del pueblo de Valeria
Nº PARTICIPANTES	50 (público familiar, niños de edades comprendidas entre 3 y 14 años).
CONTENIDO TEMÁTICO	<p>Biodiversidad, fauna, ornitología, historia</p> <p>A las orillas de la ciudad romana de Valera, en la Hoz del río Gritos, aprovecharemos para observar el gran número de aves rapaces que habitan en los cortados, salientes y parameras de la Hoz.</p>
ACTIVIDADES COMPLEMENTARIAS	<ul style="list-style-type: none">• Talleres ornitológicos relacionados con las especies presentes en la zona.• Observación con prismáticos y telescopio.• Manualidades relacionadas con aves.
COLABORACIONES	<p>Agentes Medioambientales.</p> <p>José María de la Peña, Licenciado en Ciencias Ambientales, experto ornitólogo y autor del blog www.avesjosemariadelapr.blogspot.com.es</p>



Castilla-La Mancha

15 Octubre Teatro “Cuentos Vivos”



17:30 horas Auditorio del Museo de
Paleontología de CLM



Para asistir al teatro, es obligatorio tener entrada, la entrada se obtiene de forma gratuita en las visitas del Programa de Excursiones Didácticas



Castilla-La Mancha



RECOMENDACIONES DURANTE EL DESARROLLO DE LA EXCURSIÓN:



Para participar es necesario efectuar la correspondiente inscripción mediante cumplimentación de modelo que se facilitará por correo electrónico, pudiendo solicitarse a través de la dirección de email eduambientalcu@jccm.es, o llamando al teléfono de reservas **969 178371 / 969 179897** en horario de 9:00 a 14:00 ó al **679 090436** en horario de 16:00 a 19:00 horas.

Una vez cumplimentada solicitud, se deberá remitir a la dirección eduambientalcu@jccm.es.

Se pueden inscribir un máximo de **cuatro plazas** por impreso de inscripción, salvo que se trate de menores de una misma unidad familiar. Los menores de 14 años deben venir siempre acompañados de un adulto.

El día de la excursión, la organización puede solicitar la **presentación del DNI** o documento equivalente para comprobar la identidad de los participantes.

Cuando el **número de inscripciones supere el número de plazas** establecido para cada actividad, se realizará una **selección por sorteo**. Dicha selección se hará a partir de un listado ordenado alfabéticamente de apellidos de las personas que realizan la inscripción, estableciéndose la primera letra del listado en función de las dos últimas cifras del cupón ganador de la ONCE del martes anterior a cada fecha de excursión. Una vez alcanzado el número de participantes marcado para cada excursión, se abrirá la lista de espera con el resto de solicitudes, siguiendo el mismo orden alfabético.

El miércoles anterior a cada fecha de excursión (hasta las 13:00h), se podrán seguir admitiendo nuevas inscripciones, que pasarán a la misma lista de espera por orden de llegada, salvo que no se hubieran cubierto las plazas existentes, en cuyo caso irán completando la lista de admisión hasta su cierre.

El viernes, se comunicará y confirmará telefónicamente la admisión de las personas seleccionadas.

Las personas admitidas no pueden disponer de su plaza para cederla a otras. En caso de no poder asistir a la actividad, deben comunicarlo a la organización para que esta complete el grupo participante con la **lista de espera**.

Se recomienda llevar ropa y calzado cómodo. Prendas de abrigo o lluvia según la época del año, superpuestas, que se puedan quitar y poner para adaptarse a la climatología, son recursos que harán más agradable un día de campo. Una crema solar protectora es imprescindible en días muy soleados. Se aconseja que cada participante lleve una cantimplora con agua y una bolsa para guardar basura que pudiera generar. Por último, se recomienda un lápiz o bolígrafo y un cuaderno para tomar nota de los aspectos más relevantes. La duración de la excursión será de aproximadamente 4 horas, en horario de 10:00 a 14:00 horas.

A los participantes de este programa se les obsequiará con una entrada gratuita al Teatro “Cuentos Vivos” hasta completar aforo; en caso de no completarse, se abrirá un periodo de admisión abierto a público en general, que tendrá lugar el 15 de octubre en el Museo Paleontológico de Castilla – La Mancha.

Lugar y hora de salida: cuando se reciba solicitud de inscripción, se remitirá por email, información de las excursiones, en cuanto a contenido, horario, relación de actividades, punto de encuentro, recomendaciones y toda aquella información que se considere oportuna para la realización de la excursión. Igualmente, se atenderá información de la excursión a través de los teléfonos indicados anteriormente.

Al tratarse de una actividad educativa no se permite la presencia de animales de compañía.

La Dirección Provincial de la Consejería de Agricultura, Medio Ambiente y Desarrollo Rural de Cuenca, se reserva el derecho a suspender o modificar estas actividades.



Castilla-La Mancha

Más información y solicitudes del modelo de inscripción:



eduambientalcu@jccm.es



969178371/969179897 (L-V de 9:00 a 14:00)
679090436 (L-V de 16:00 a 19:00)

**DIRECCIÓN PROVINCIAL DE LA CONSEJERÍA DE
AGRICULTURA, MEDIO AMBIENTE Y DESARROLLO RURAL DE CUENCA**
C/ COLÓN, 2
16002 CUENCA